d9asporiana.org.ua

THE UKRAINIAN ACADEMY OF ARTS AND SCIENCES
in the U.S., Inc.

UKRAINIAN FOLK MELODIES

Collected and edited
by
Zenowij Lysko

Volume
5

(Melodies 3735 – 5083)

New York
1970

УКРАЇНСЬКА ВІЛЬНА АКАДЕМІЯ НАУК
У США

УКРАЇНСЬКІ НАРОДНІ МЕЛОДІЇ

Зібрав і зредагував
Зіновій Лисько

Том
5

(Мелодії 3735–5083)

НЬЮ ЙОРК
1970

Технічний редактор і видавець: Маріян Коць
Обкладинка: Петро Холодний, мол.

Library of Congress Catalog Card Number : 67–25587

Printed in U.S.A.

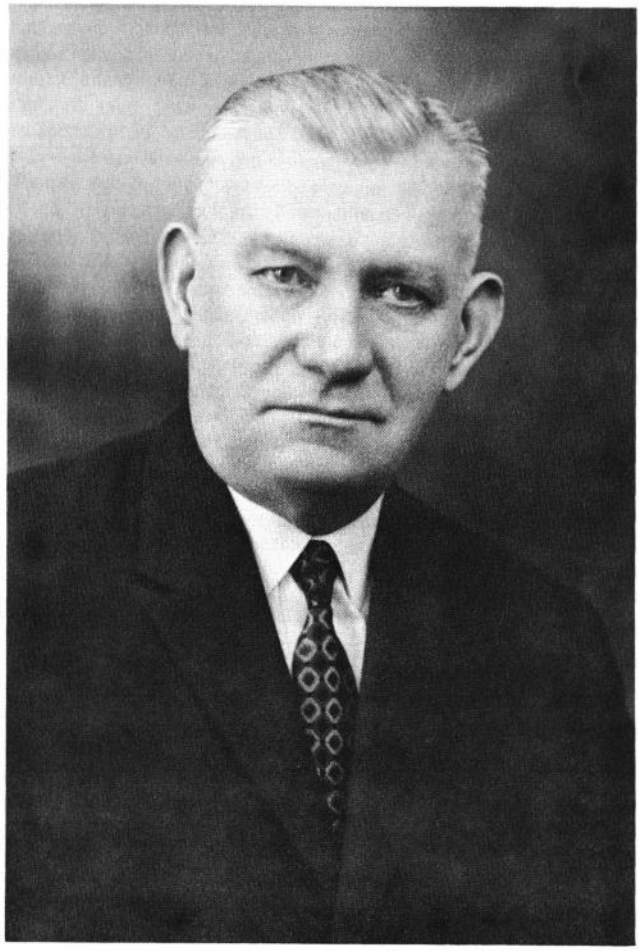

Д-р ЗІНОВІЙ ЛИСЬКО

Ця книжка появляється по смерті автора і видавництво уважає доцільним познайомити читачів з короткою біографією Др. З. Лиська, користуючись матеріялом виготовленим Дарією Каранович-Гординською.

Зіновій Лисько народився 11-го листопада 1895 року в Ракобутах, на Львівщині в культурній священичій родині. Учився в Академічній Гімназії у Львові і рівночасно брав лекції гри на фортепіяні в Музичнім Інституті ім. Миколи Лисенка. У 1913 році Зіновій Лисько здав матуру і перейшов студіювати на філософічному факультеті Львівського Університету. У 1915 році російська армія інтернувала З.Лиська і вивезла на Волинь, де він займався канцелярійною роботою. 1917 року З. Лисько вступив добровольцем до Січових Стрільців, з якими брав участь на протибольшевицькому і польському фронтах. Опісля був інтернований в польському полоні в Домбю, а після звільнення перейшов до Львова, де виконував музичну працю при українськім театрі з М. Загаровим і Й. Стадником. Одночасно З. Лисько студіював на Українському Таємному Університеті, де одержав абсолюторію у 1922 році. Тоді переїздить З.Лисько до Праги і бере лекції у проф. Новака. У 1923 році одружується з Докією Чабаненко. У 1926 р. він отримав абсолюторію чеського Карлового Університету. Одночасно він продовжував музично композиційні студії і брав лекції гармонії та контрапункту у Федора Якименка,який тоді був деканом Музичного Відділу у"Високому Педагогічному Інституті ім. М. Драгоманова" у Празі. 1927 році З. Лисько одержав абсолюторію композиторського факультету в Чеській Державній Консерваторії, і врешті 1929 році він закінчив дипломом по композиції у проф. Сука "Майстерську Школу" при Консерваторії. Рівночасно З. Лисько працював лектором при Вишому Педагогічному Інституті в Празі. Рік перед тим Зіновій Лисько одержав ступінь доктора філософії в Українському Вільному Університеті у Празі, оборонивши дисертацію "Запорожець за Дунаєм" у проф. Несдлі з Празького Університету. Д-р Зіновій Лисько повернувся до Львова, а звідти на запрошення виїхав в Україну, де став викладачем теоретичних предметів Харківської Консерваторії.

Повернувшись до Галичини у 1931 році д-р З.Лисько став учителем і директором філії "Вищого Музичного Інституту ім. М. Лисенка" в Стрию і одночасно увійшов до Виділу Централі "Музичного Товариства ім. М. Лисенка" у Львові, куди згодом переїхав на постійний побут. Як музиколог д-р З.Лисько був активним членом і містоголовою Музикологічної Комісії Наукового Товариства ім. Шевченка і головним редактором журналу "Українська Музика". З приходом большевиків у 1939 році д-р Лисько був директором "Музичного Училища",професором композиції в Консерваторії і завідуючим музикологічного кабінету. За німецької окупації з 1941 року існувала львівська консерваторія під назвою "Staatliche Musikschule", і там д-р Лисько вчителює аж до 1944 року. Після війни опинився д-р Лисько в таборі переміщених осіб у Міттенвальді, Німеччина, де став учителем і директором музичної школи, а згодом інспектором українського музичного шкільництва в Німеччині.

У 1960 році д-р Лисько переїхав до ЗСА, де почав працю як професор теоретичних предметів і фортепіяну в Українськім Музичнім Інституті в Нью Йорку, а в 1962 році його обрано Директором УМІ.

Д-р Лисько був дійсним членом Наукового Товариства ім. Шевченка і Української Академії Наук у Нью Йорку, і головою музикологічної секції УВАН, а також членом Міжнародної Ради Фолклорної Музики.

Помер д-р Лисько 3-го червня 1969 року в Нью Йорку і похоронений на Українському Цвинтарі в Бавнд Брук, Н. Лж.

Віднотовуємо кілька загально відомих композицій д-ра Лиська, бо композиторський і музикологічний доробок у великій мірі затратився під час війни: Тризна – симфонічна поема, Сюїта – чотиричастинна, для симфонічної орхестри, Смичковий квартет, тріо фортепіянове, соната для фортепіяну, фуги, прелюдії і мініятури для фортепіяну, дві кантати, пісні стрілецькі, сольоспіви, тропарі Воскресні, ода до пісні – хор а капела до слів Р. Купчинського, Золоте Весілля – дитяча сценка. Із музикологічних праць слід згадати: Музичний Словник, Початки Музичного Мистецтва в Галичині, Іван Лаврівський, Диригентський Порадник (співавторство з д-ром В. Витвицьким і М. Колессою), Порфір Бажанський, Олександер Кошиць, Михайло Вербицький, Музичні Форми, Формальна Побудова Українських Народних Пісень, Культові Поклики в Українських Народних Піснях, та, Українські Народні Мелодії – кодекс української народної пісні.

3735

ст. Мишастівка, Кубаншина

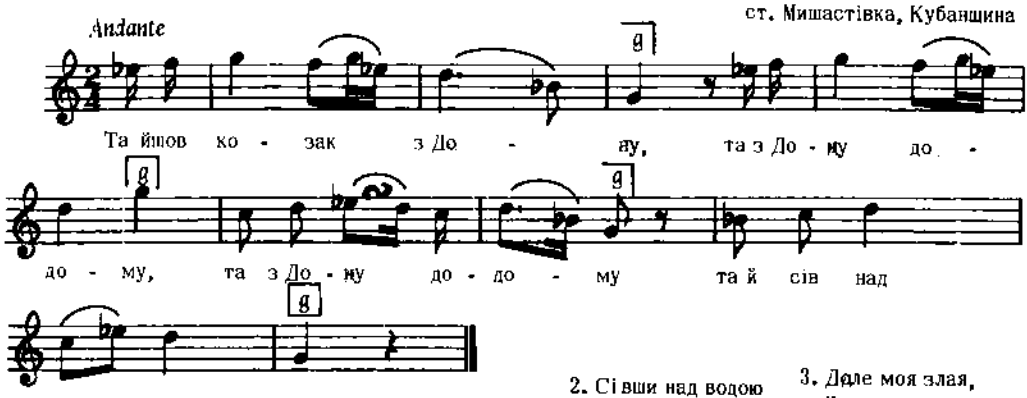

Дж. с-е

2. Сівши над водою
Проклинає долю.
Ой доле, ти доле,
Доле моя злая.

3. Доле моя злая,
Чом ти не такая,
Чом ти не такая
Як доля чужая?
і т. д.

Бігдай, IX, ч. 324

3736

СПІВ НА ВЕСІЛЛІ
с. Андріївка, Лемківщина, Галичина

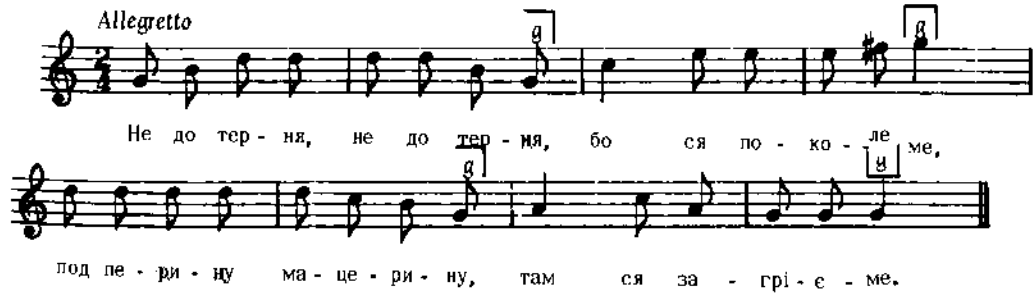

2. Не до колін, не до колін,
Бо там самі кости,
Але вище, але вище,
Прийдеш до радости.

3. Я до ксендза, я до ксендза,
Би ня з гріхів збавив,
А він мене, а він мене,
До посцілки звалив.
і т. д.

Колесса Ф., Лемківщ., ч. 307

3737

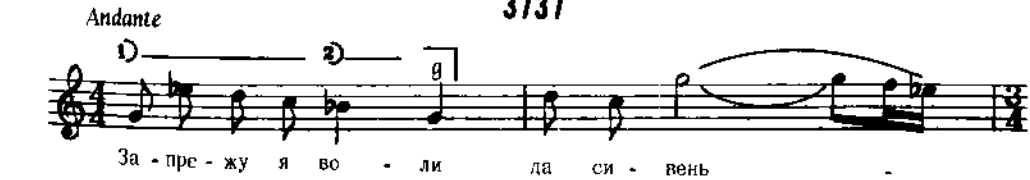

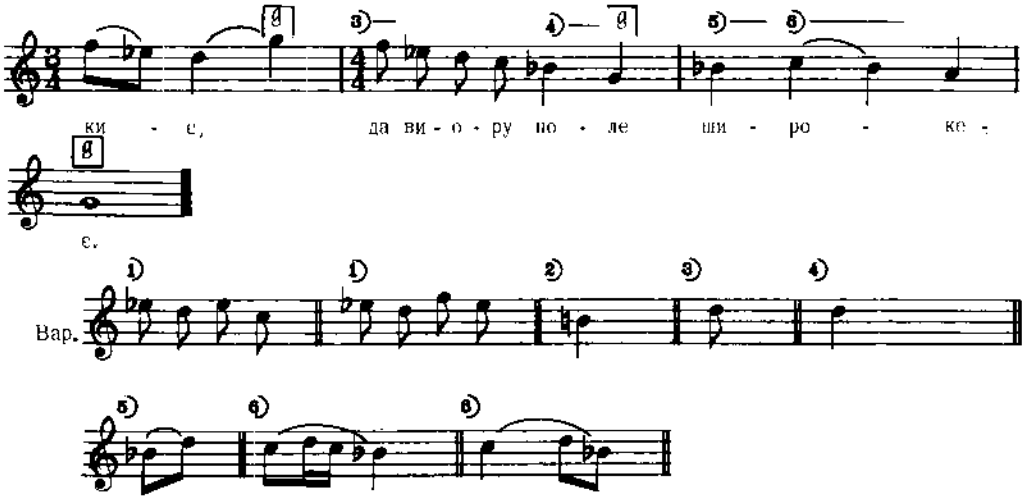

Дж. a – a

Квітка, Укр. Нар. Мел., ч. 238

3738

с. Більча, пов. Дубно, Волинь

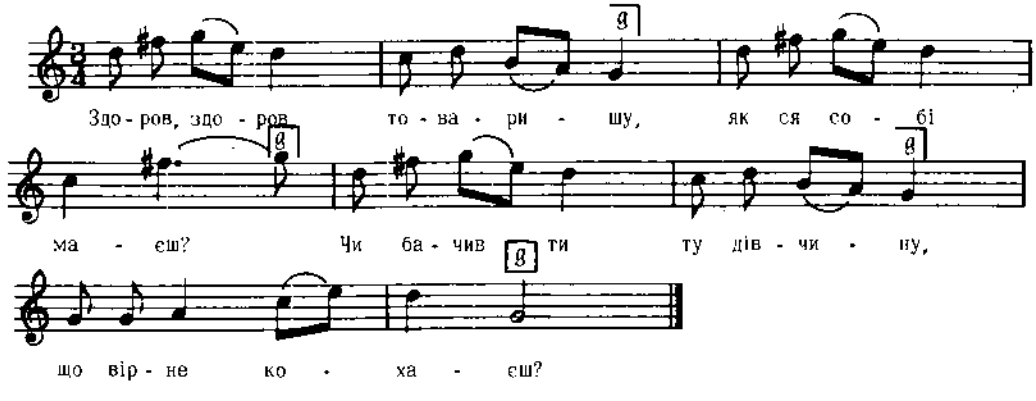

Дж. h – e

2. Я не бачив, товаришу,
На серденьку туга,
Утратив я дівчину,
Вірненького друга.

3. Че прикладай, товаришу,
До серденька тугу,
Як поїдеш на У країну,
Знайдеш собі другу.
і т. д.

Кольберг, Волинь, стор. 184, ч. 298
Реконструкція

3739

м. Калюс, Вінниччина

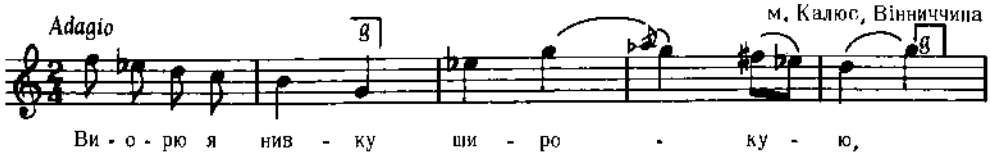

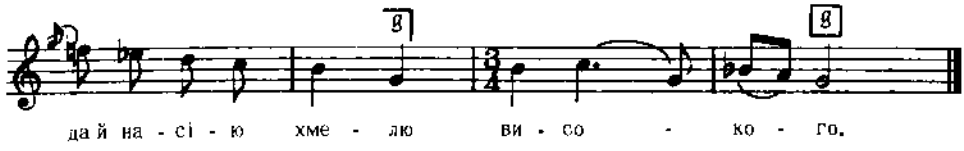

Дж. d – e

2. Насію я хмелю
Високого,
Да й наварю пива
Солодкого.

3. Наварю я пива
Солодкого,
Да й запрошу роду
Багатого,
і т. д.

"Ліра", стор. 80

3740

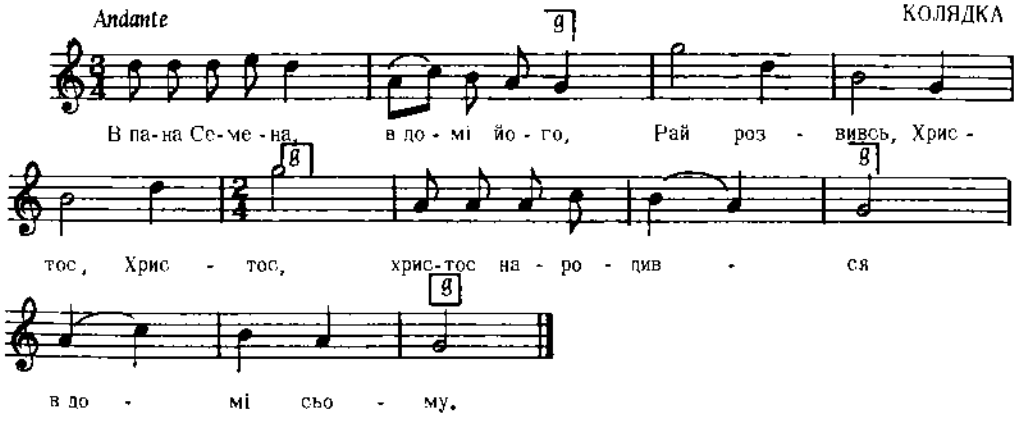

Дж. h – e

Квітка, Укр. Нар. Мел., ч. 693

3741

КОЛОМИЙКА

с.Ходовичі, пов. Стрий, Галичина

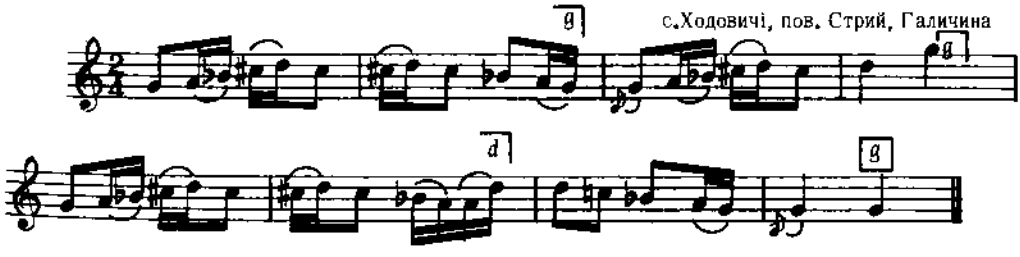

Дж. d – d

Колесса Ів., стор. 71, ч. 38

3742

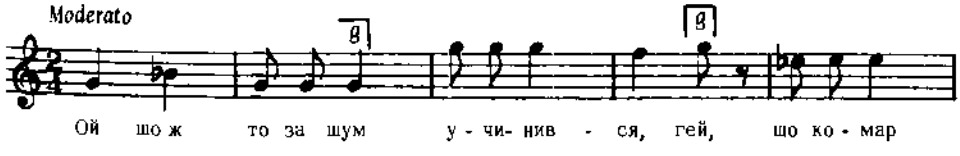

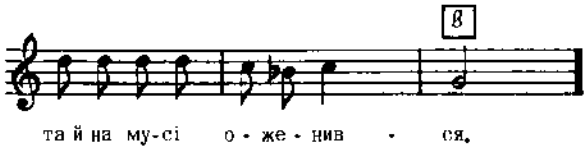

2. Взяв він собі
За жіночку,гей
Що не вміла шити,прати
Чоловічку.

3. Шити, прати,
Ні варити, гей,
Ані тому комарику
Догодити.
і т. д.

Заревич,ч. 168

3743

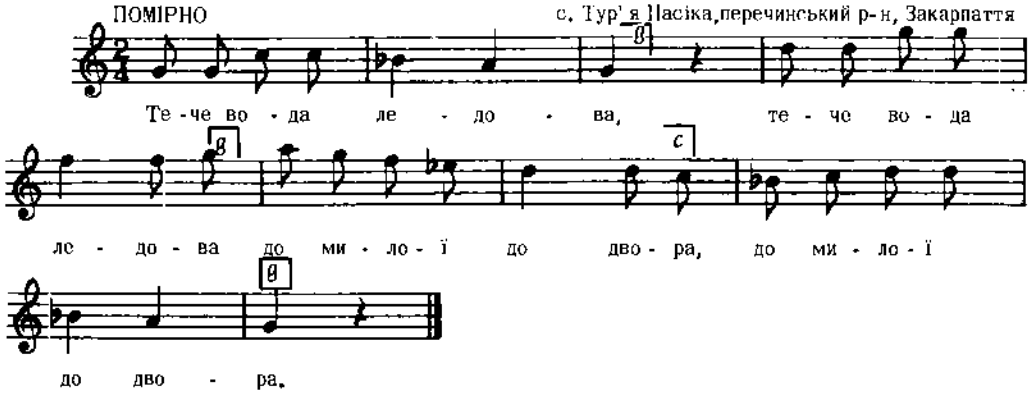

Дж. d – d

2. Ой встань,Марько, встань горі. (2)
Бо вже Янчик на дворі.(2)

3. На конику несеся. (2)
Шапка на нім трясеся. (2)
і т. д.

Кречко, стор. 76

3744

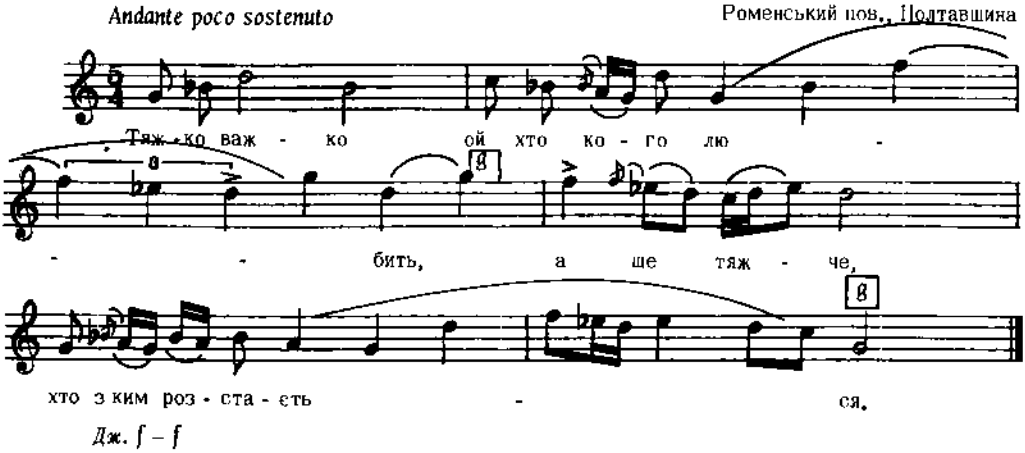

Дж. f – f

2. А ще тяжче,
Хто з ким розстається,
Розстається,
Горя набереться.

3. Розстається,
Горя набереться,
Ізберися
Громовая туча.
і т. д.

Лисенко, Зібрання Творів, XVII, ч. 71

3745

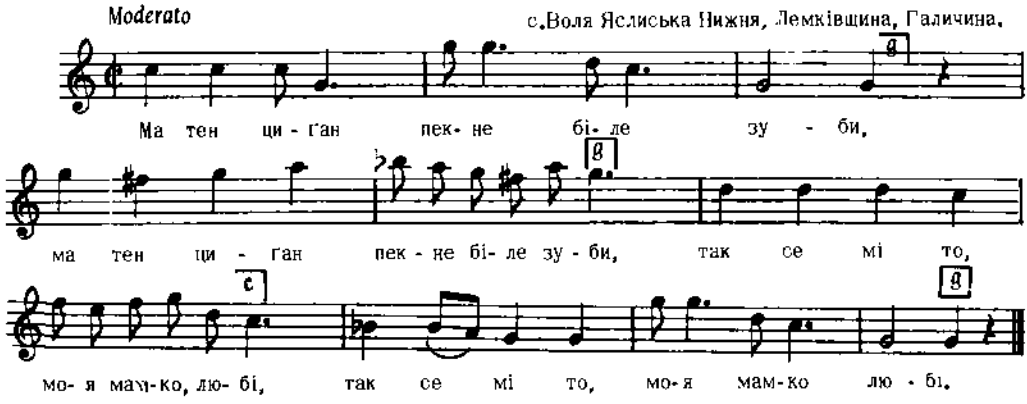

2. Ма тен циган пекне біле гаці, (2)
Але мене за ціґана дайце. (2)

Колесса Ф., Лемківщ., ч.499

3746

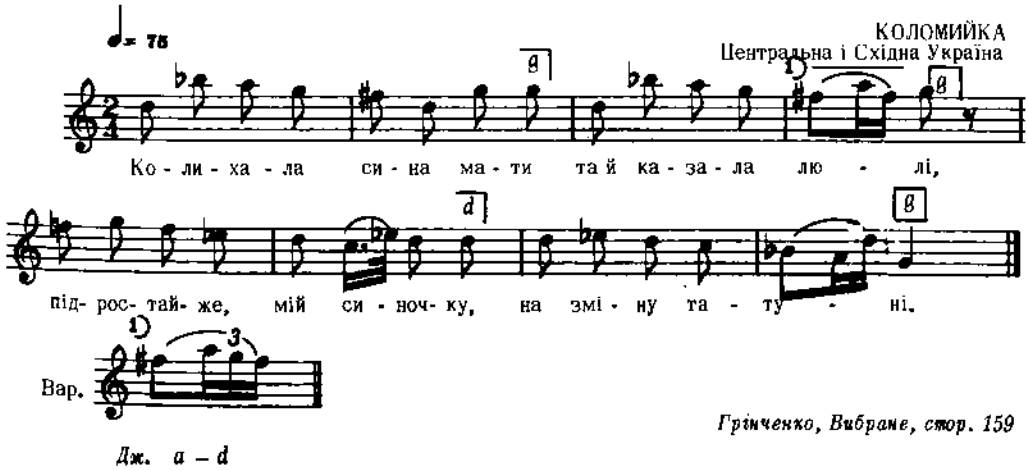

Грінченко, Вибране, стор. 159

Дж. a – d

3747

с.Рудно, пов. Львів, Галичина

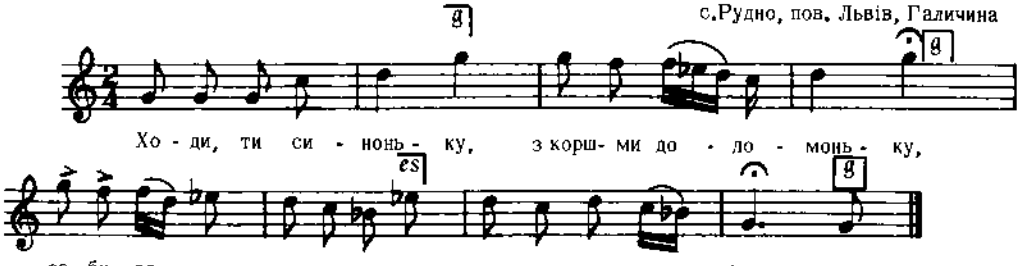

Дж. d – d

Людкевич, ч. 902

3748

Mode rato

с.Пантна Лемківщина, Галичина

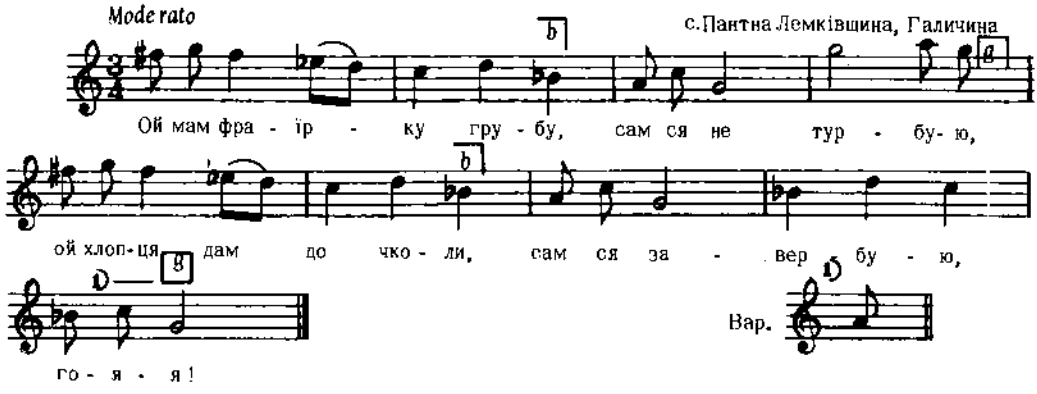

2. Ей вербують, вербують
Гусари на конях,
Ей і я ся звербую,
Фраїречко моя, го-я-я!

Колесса Ф., Лемківщ., ч. 285

3749

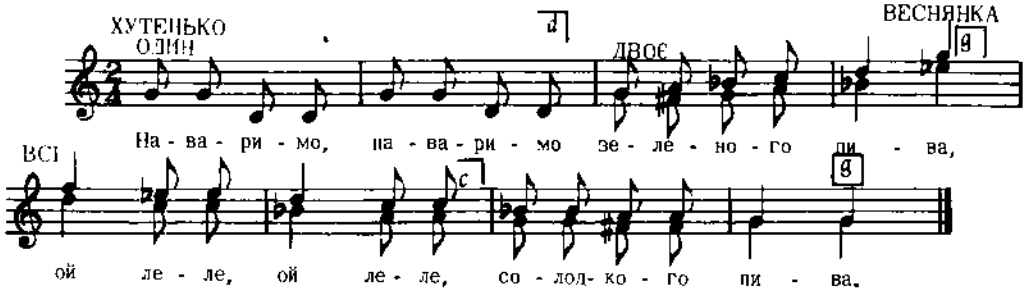

Дж. g – g

2. З того пива нема дива,
Трохи погуляймо,
Ой леле, ой леле,
Трохи погуляймо.

3. Того пива, того пива
Усі нап'ємося,
Ой леле, ой леле,
Усі нап'ємося,
і т. д.

Верховинець, Весняночка, стор. 21 цит. за Укр. Нар. Танці, 1962, стор. 114

3750

Галичина

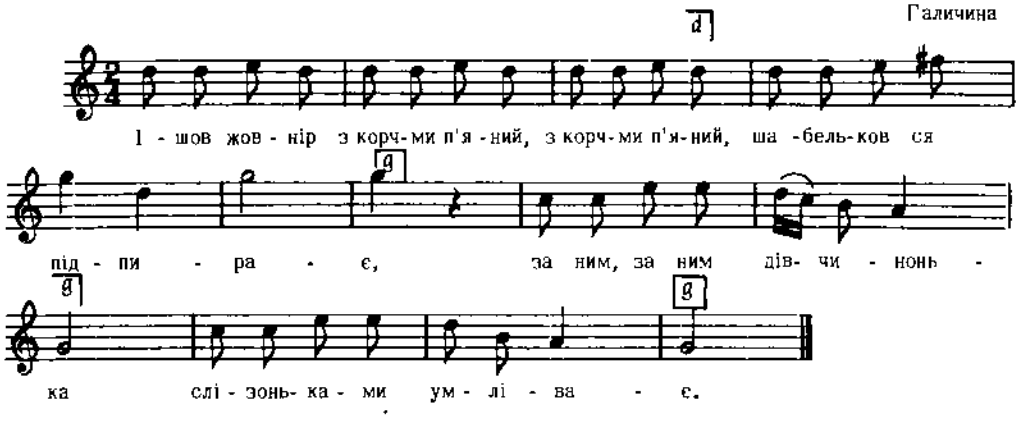

Дж. a – d

2. Де ми будем ночувати, ночувати,
Ти мій милий жовняроньку ?
Там у лісі під явором,
Ти молода дівчинонько.

3. А що ми сі там постелим, там постелим,
Ти мій милий жовняроньку ?
Там травиця зелененька,
Ти молода дівчинонько.
і т. д.

3751

Сорочинський, I,ч. 3

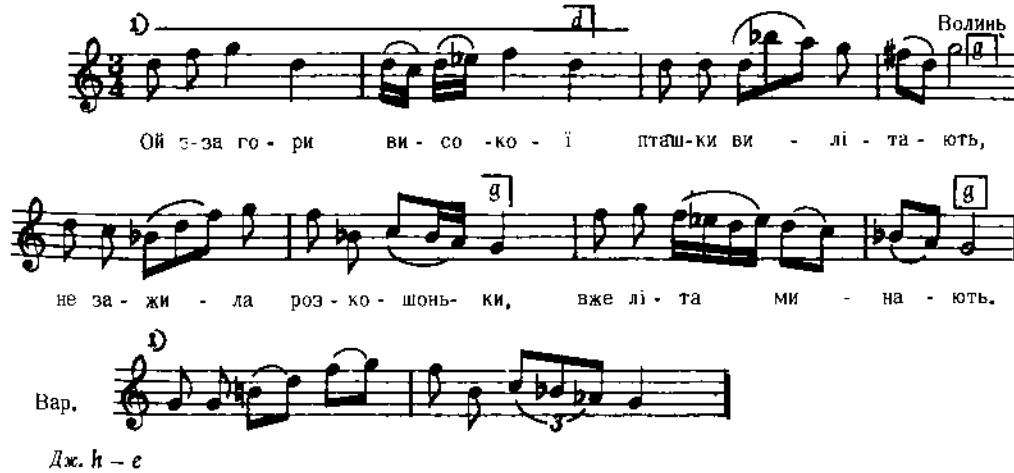

Дж. h – e

2. Ой вирву я з рожі квітку
Та й пущу на воду,
Пливи, пливи, з рожі квітка,
Аж до мого роду.

3. Плила, плила з рожі квітка,
При березі стала,
Прийшла мати воду брати
Та й квітку познала.

Кольберґ,Волинь,стор.276,ч. 432

3752

КОЛОМИЙКА
с.Ходовичі,пов. Стрий,Галичина

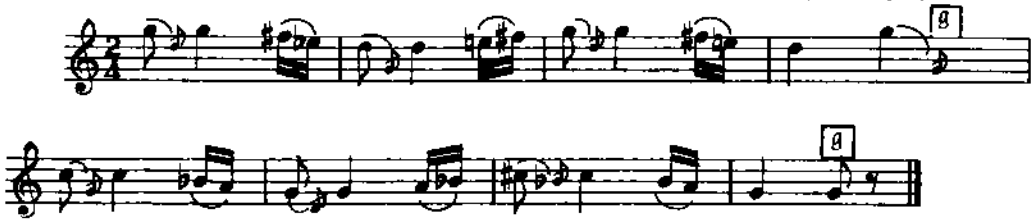

Дж. d – d

3753

Колесса Ів.,стор.70, ч.35

Moderato

с.Пантна,Лемківщина,Галичина

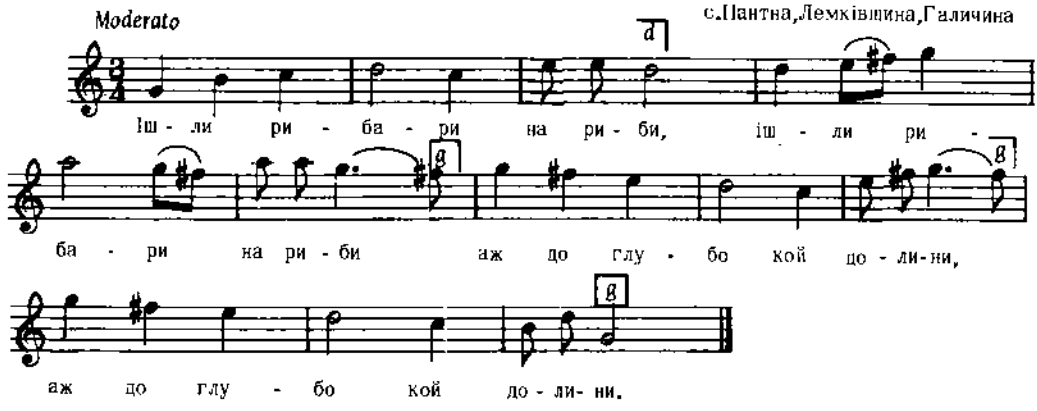

2. Не найшли йони рибятко, (2)
Лем они нашли дитятко. (2)

3. Ей иден гварит: возме го, (2)
А другий гварит:лишме го. (2)
і т. д.

Колесса Ф.,Лемківщ ., ч.439 б

3754

с. Квітонь, Лемківщина, Галичина

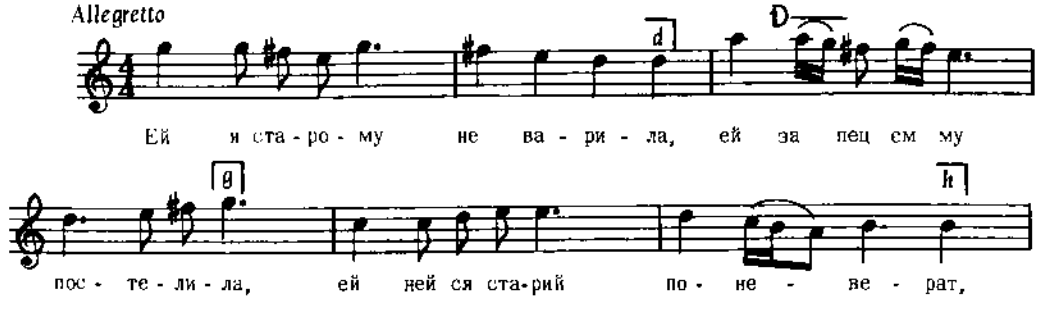

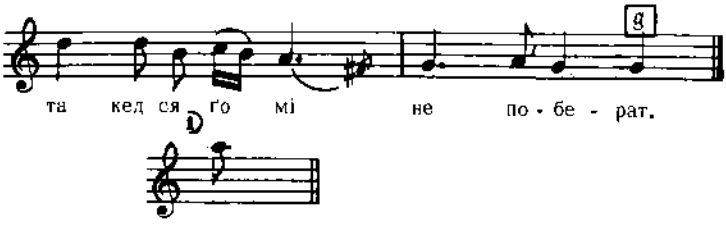

Колесса Ф.,Лемківщ.,ч. 438 а

3755

КОЗАЧОК НА СКРИПКУ

ЛУЖЕ ШВИДКО ♩ 160

с.Бистрик Ружинського р-ну Житомирської обл.

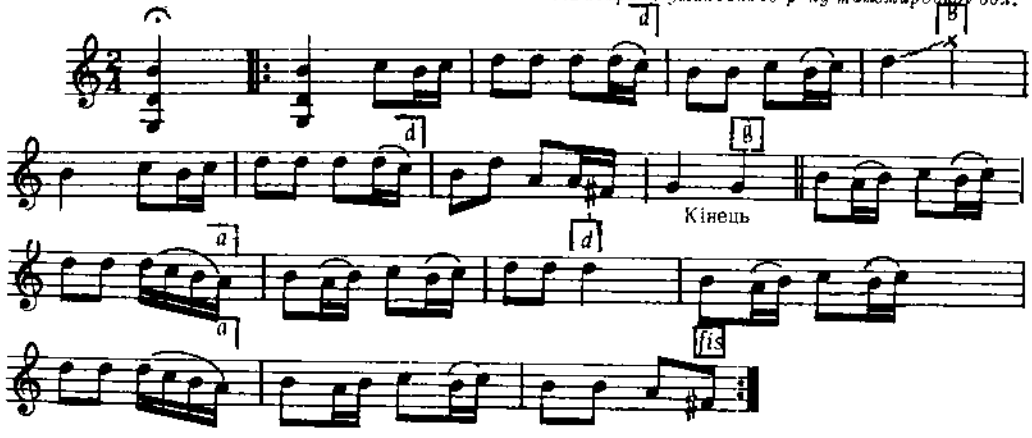

Гуменюк, Укр.нар.танці,стор.40,ч.34

Дж. h – g

3756

Allegretto

с.Розстайне,Лемківщина,Галичина.

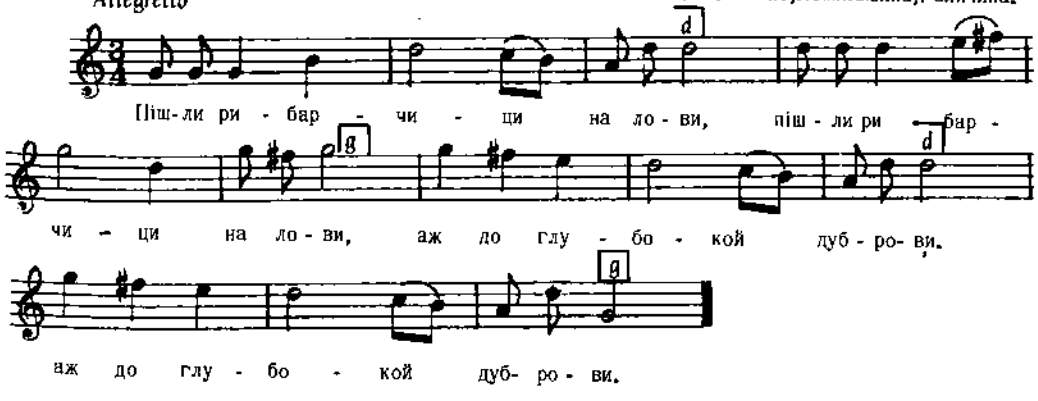

2. Знайшли там дитя-пахоля,(2)
Завите било в баволя.(2)
і т. д.

3. Зараз на бубен вдарили, (2)
Жеби ся дівки сходили.(2)

Колесса Ф.,Лемківщ.,ч. 439 а

3757

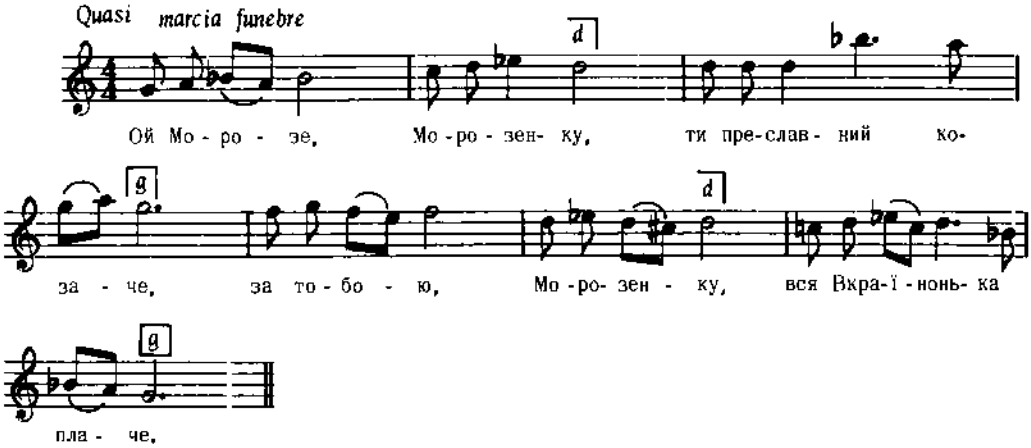

Дж. f – f

2.Не так тая Україна,
Як те гордее військо,
Заплакала Морозиха
Йдучи рано на місто.

3. Не плач, не плач, Морозихо,
Не плач, не журися,
Ходи з нами, з козаками
Мед-вина напийся.
і т. д.

"Черв.Калина",стор.113,ч.92

3758

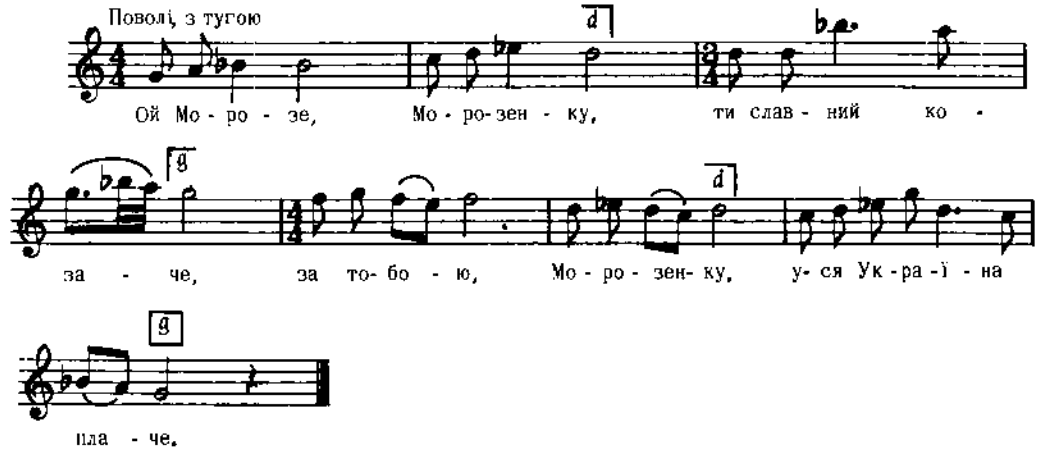

Дж d – d

2. Не так тая Україна,
А як те горде військо,
Заплакала та Морозиха,
Йдучи рано на місто.

3. Не плач, не плач, Морозихо,
Об сиру землю не бийся,
Ходім з нами, нами козаками,
Да меду-вина напиться.
і т.д.

Шаровєцький,стор.94,ч. 69

3759

З-під Єлисаветграду, Степова Україна

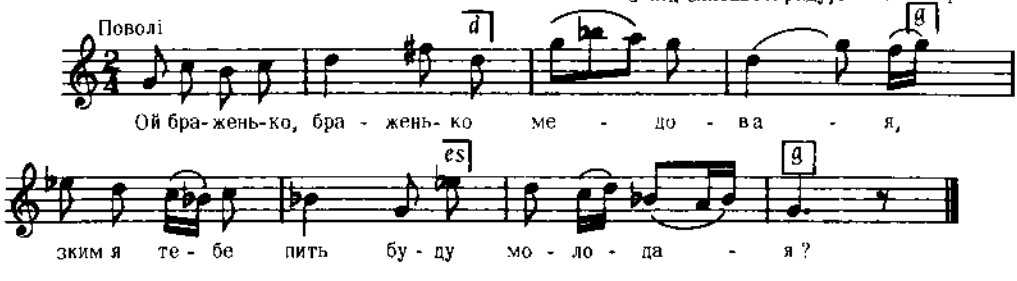

Дж. d – d

2. Поїхав мій миленький
В городочок,
Не на довге врем'ячко,
На часочок.

3. А я ж за ним гналася,
Не догнала,
По дорозі вишенька
Виростала,
і т. д.

Ревуцький, Зол. Ключі, II, ч. 104

3760

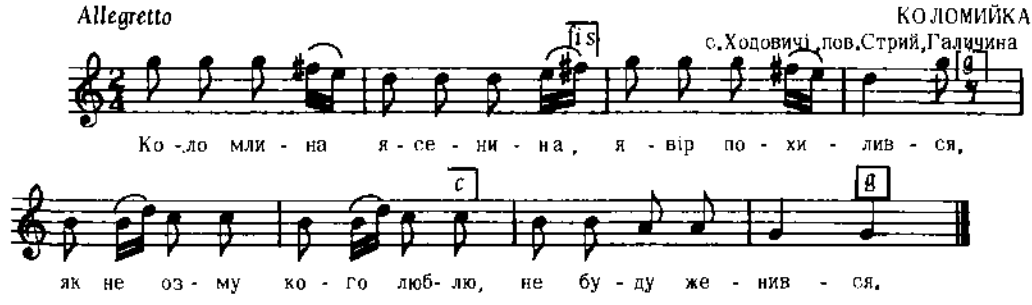

Дж. g – g

Колесса Ф., Наша Дума, II, стор. 30, ч. 25

3761

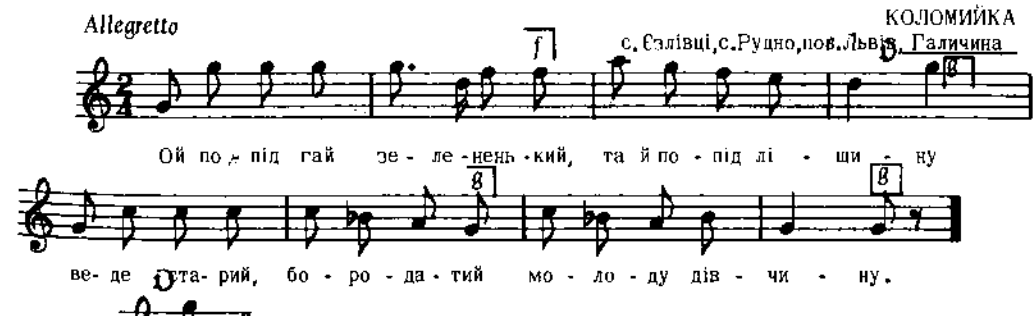

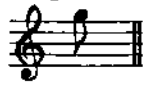

Дж. d – d

2. Чи ти, дівко, одуріла,
Чи-сь з розуму зійшла,
Молодого-с покинула,
За старого пішла.

Людкевич, ч. 1175

3762

ЖИЛІВСЬКА ШСПЯ І ТАНЕЦЬ
м.Коломия, Галичина

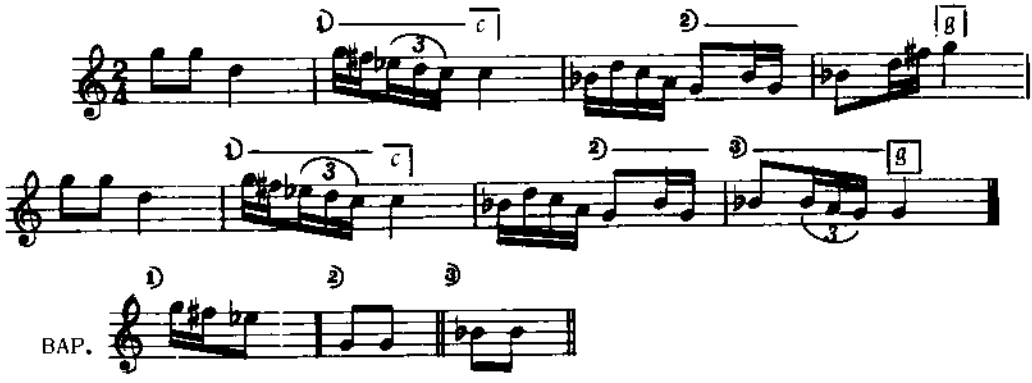

Кольберг,Покутя,III,стор.73,ч.733

3763

КОЛИСКОВА
с.Лошно,Лемківщина, Галичина

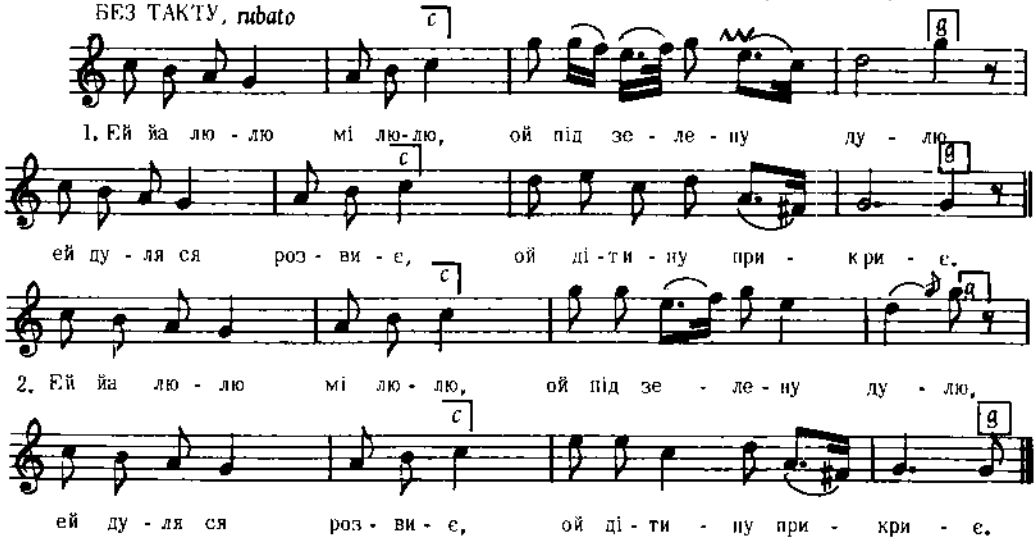

3. Ей дуля ся розвиє — Ей дітину прикриє
Зеленим листочком, — Ей синим покривочком,

Колесса Ф.,Лемківщ.,ч. 90 б

3764

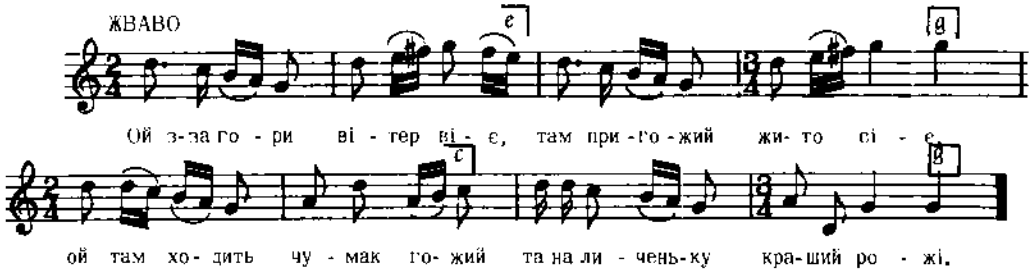

Лж. b – es

2. Ой не могла надивиться
Та мусила залюбиться,
А він мною не став гордити,
За дві слові став любити.

3. Іде чумак у дорогу,
Кида милу не здорову,
Говорили вражі люди,
Що вже чумака не буде.
і т. д.

Демуцький, Народ. Пісні, 1951, стор. 18
цит. за "Укр. ліричні пісні", стор. 539

3765

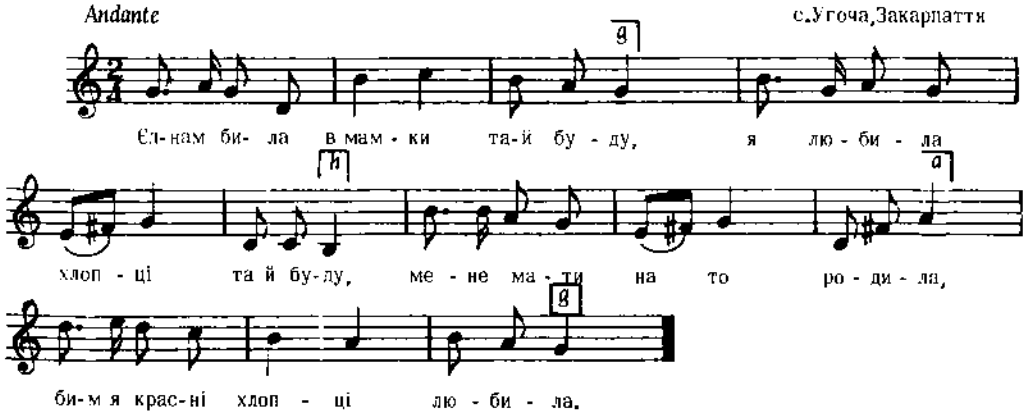

2. Ци знаєш ти, мила, де живу ?
Пой за мнов няй тя поведу,
Бо я живу в тум Сиготі,
Де ся родит ружа в ті керті.

Колесса Ф., Закарпаття, ч. 130

3766

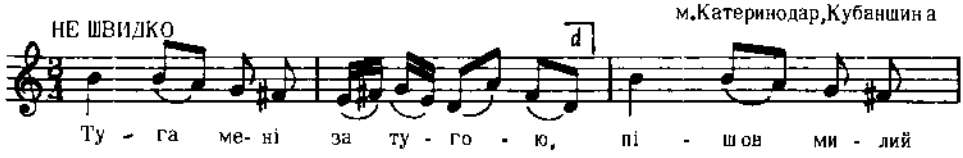

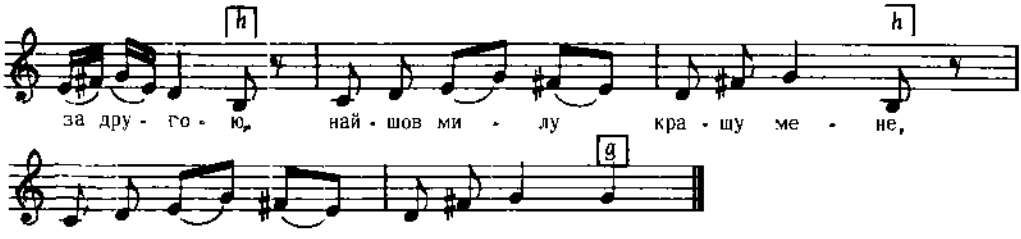

Дж. e – c

2. Ой втеряла вчора вечер
Втеряю й тепера,
Чогось моя женишина
Смутна, невесела.

3. Ой втеряла вчора вечер,
Втеряю й сьогодня,
Чогось моя женишина
До мене й не говорить.
і т. д.

Бігдай, VII, ч. 252

3767

Allegretto

с. Гринів, пов. Бібрка, Галичина

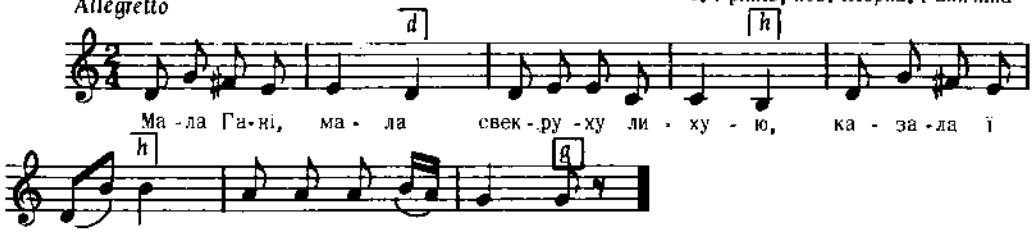

Дж. g – c

Людкевич, ч. 238

3768

с. Троща, пов. Житомир, Волинь

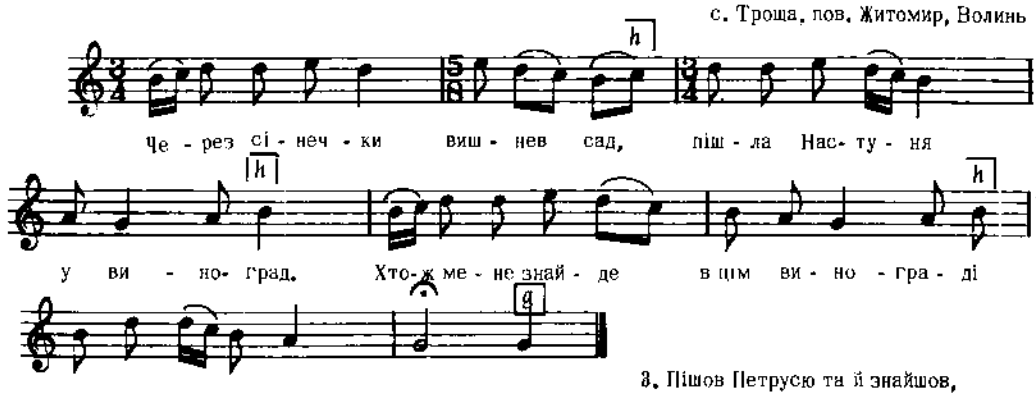

Дж. h – g

2. Пішов батенько, не знайшов,
Вирвав квітоньку та й прийшов,
Ой квітко моя та й розмайная
Донечко моя, кому ти сужанная ?

3. Пішов Петрусю та й знайшов,
Взяв за рученьку та й привів,
Настуню моя, ти ж к оханая,
Ти мені сужанна я.

Поліщук Остапович, IV, стор. 9-10, ч.5
цит. за Леонтовичом, стор. 141, ч. 120

3769

ЖАРТІВЛИВА

МІРНО

с. Чорнокозинці, пов. Кам'янець, Поділля

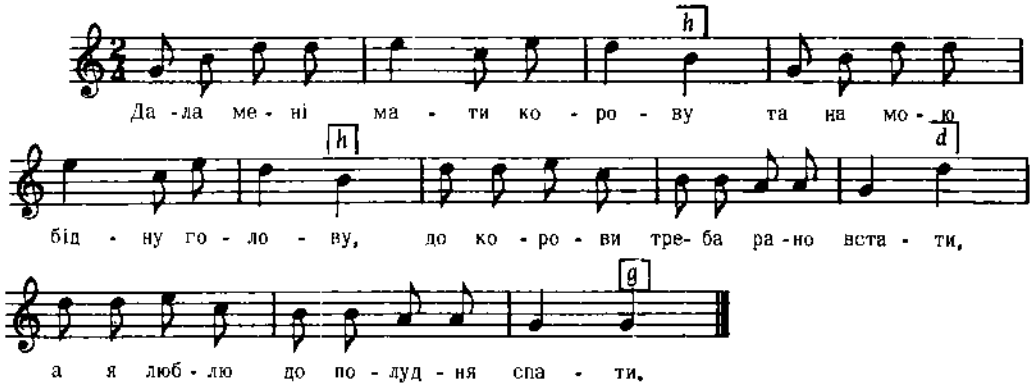

Дж. g – g

2. Виломлю я форостину з тину
Та й пожену корову в долину,
Гей же, гей же корово, до вовка,
Нехай буде спокійна головка.

3. Я думала, що вовчик и трублят,
Вони мою коровицю луплят,
Я думала, що вовчики з постом,
Вони ж ззіли коровицю з фостом.

Постоловський, ч. 34

3770

ДРІБУШКА (ЧАБАРАШКА)

Allegretto

с.Любінь Малий, пов. Львів Галичина

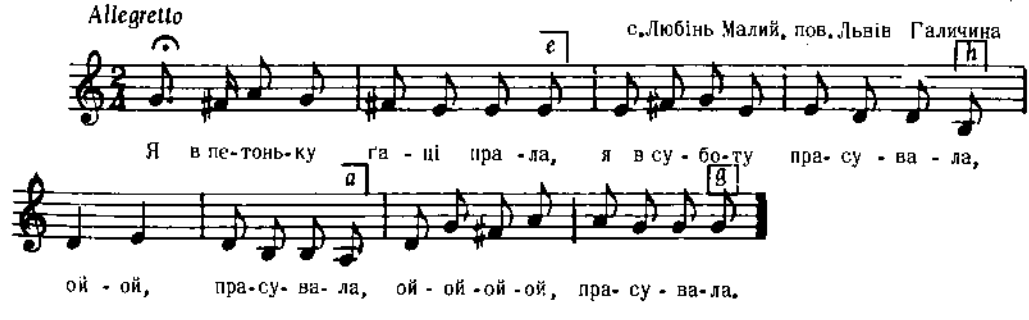

Дж. c – c

Людкевич, ч. 1223

3771

с. Кусиківці, пов. Літин, Поділля

ПОМІРНО

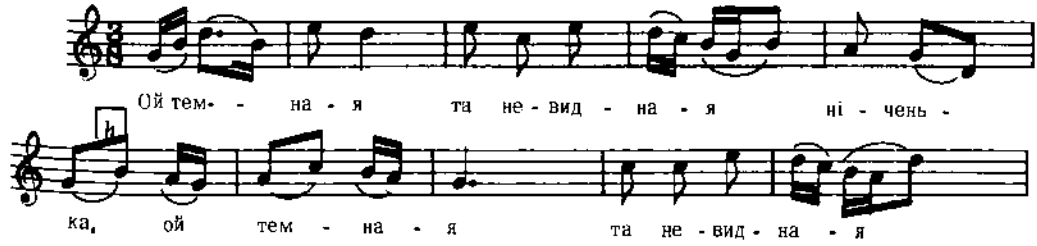

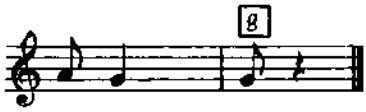

Дж. е – е

2. Ой журиться
Та соколова матінка. (2)

3. Ой десь мого
Ясного сокола нема. (2)
і т. д.

Леонтович, стор. 44, ч.45

3772

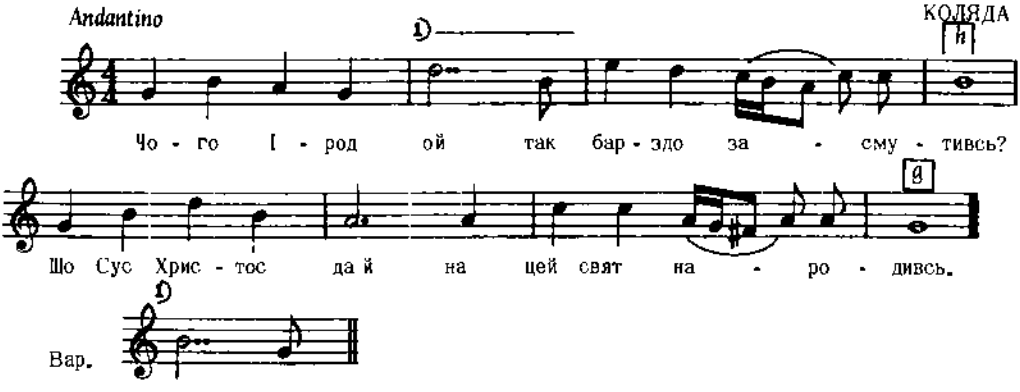

Дж. с – с

Квітка, Укр. Нар. Мел., ч. 182

3773

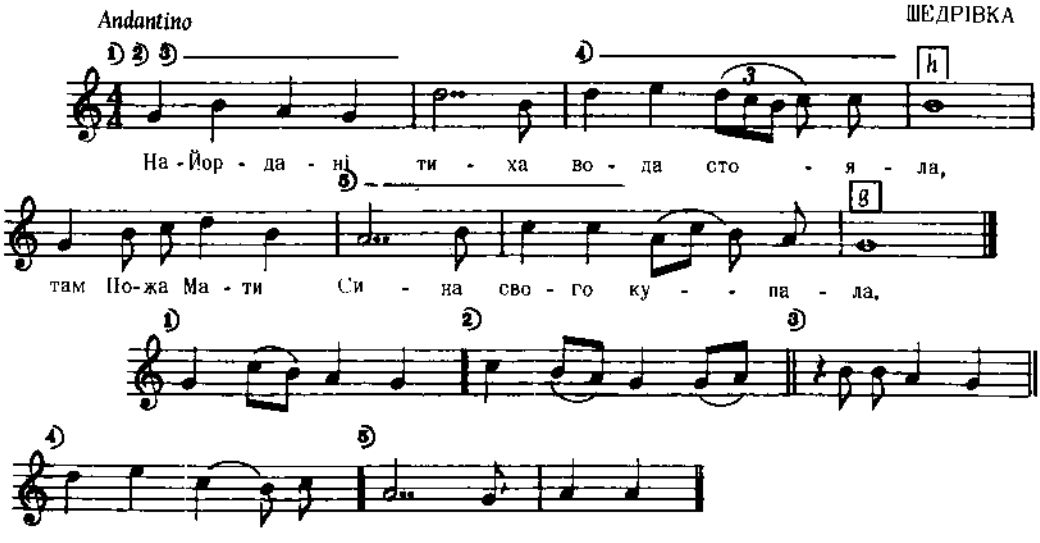

Дж. с – с

Квітка, Укр. Нар. Мел., ч. 183

3774

ШЕДРІВКА

Andantino

м.Звягель, Волинь.

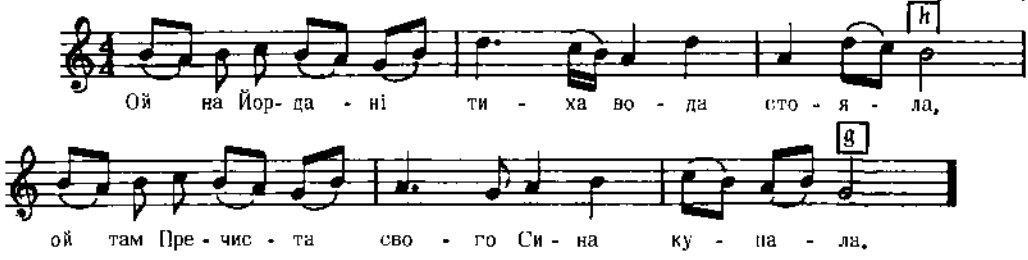

Дж. a – f

Квітка, Нар. Мел. Л. Українка, ч. 43

3775

НЕНАЧЕ ТАНЕЦЬ

с. Куропатники, пов. Бережани, Галичина

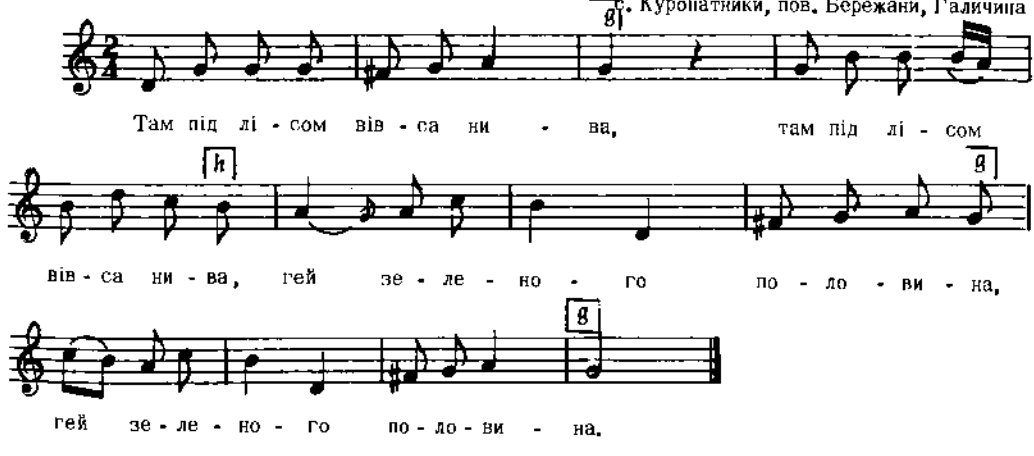

Дж. g – c

Людкевич, ч. 453

3776

ЖАРТІВЛИВА

Moderato

с. Андріївка, Лемківщина, Галичина

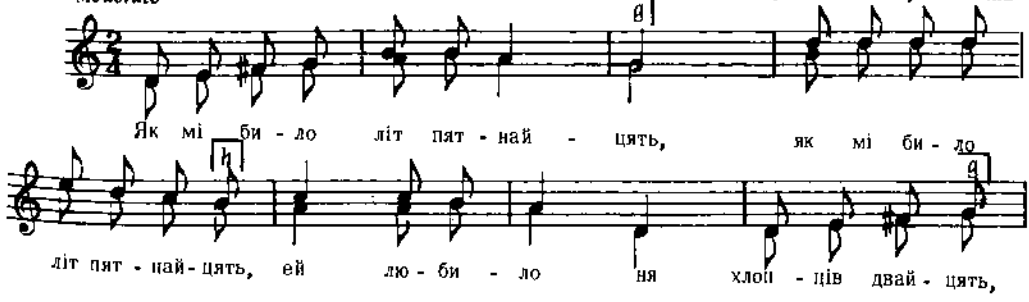

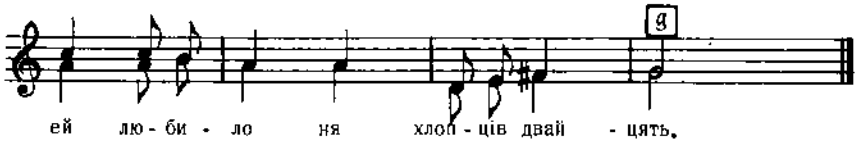

2. Як мі було двайцять штири, (2)
Ей любили ня офіцири. (2)

3. А тепер мі на сто пятий, (2)
Ей то ня хце пес кудлатий. (2)

Колесса Ф., Лемківщ., ч. 480

3777

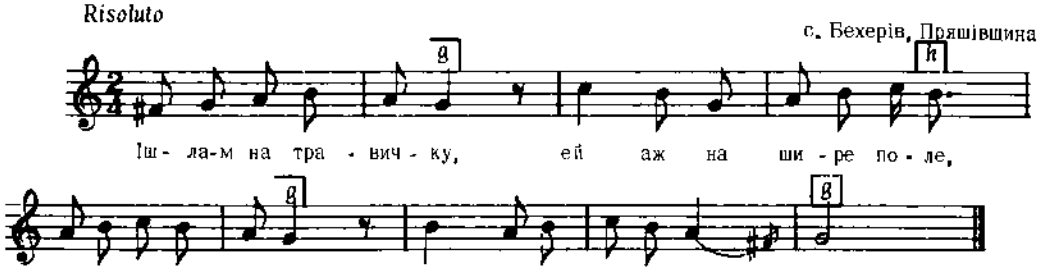

Дж. fis – g

2. Не за то ем пішла,
Ей жеби ня кололо,
Лем ем зато пішла,
Ей видіти милого.

3. Назбирала-м трави,
Ей не можу ей знести,
Под же мі, миленький,
Ей на колічках звести.
і т. д.

Пряшівщина, стор. 207, ч. 161

3778

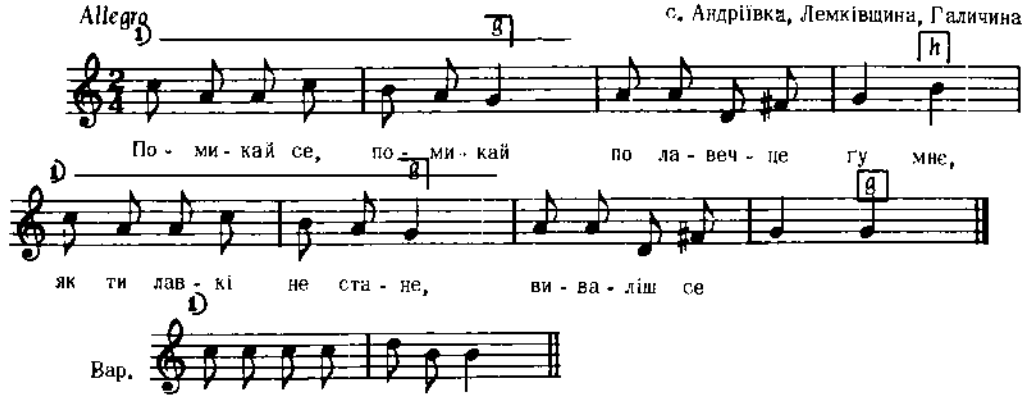

2. Помикай се, помикай
По лавечце ґу мне,
Будеме се любовац,
Ци нам буде шумне.

Колесса Ф., Лемківщ., ч. 303

3779

ВЕСІЛЬНА

с. Пустомити, с. Селище, пов. Рівно, Волинь

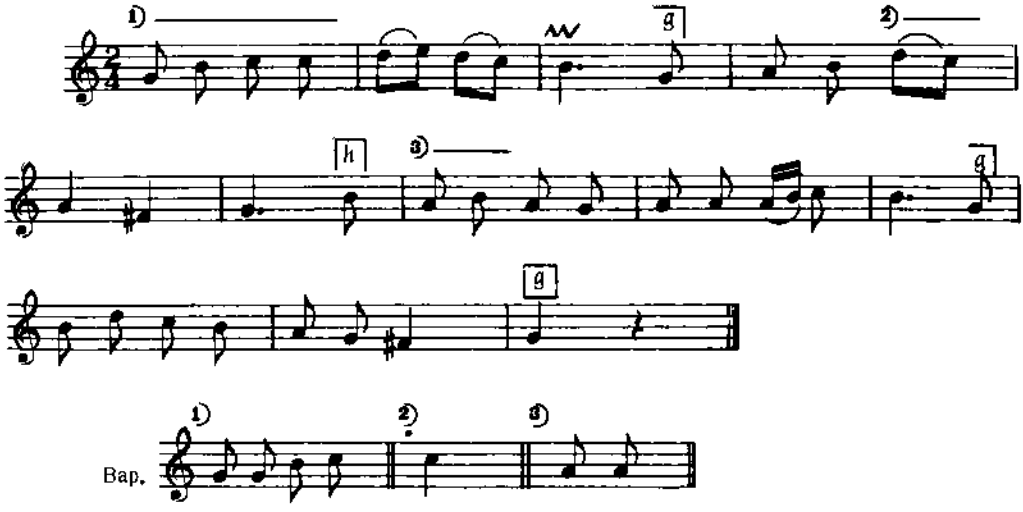

Тексту під нотами не підписано, а подано окремо:

Дж. g – g

1. А у нашого сокола
Суть дрібниї колокола.
Хотяй они дрібненькі,
Таки они голосненькі.

2. Вибавили галоньку
З вишньового садоньку.
Хотяй она не хотіла,
А знялася, полетіла.

3. А в нашого молодого
Усе молодиї бояре,
Вимовили дівоньку
Од рідного батенька.
Хотяй она не Хотіла,
От як сіла, поїхала.

Кольберґ, Волинь, стор. 70, ч. 126

3780

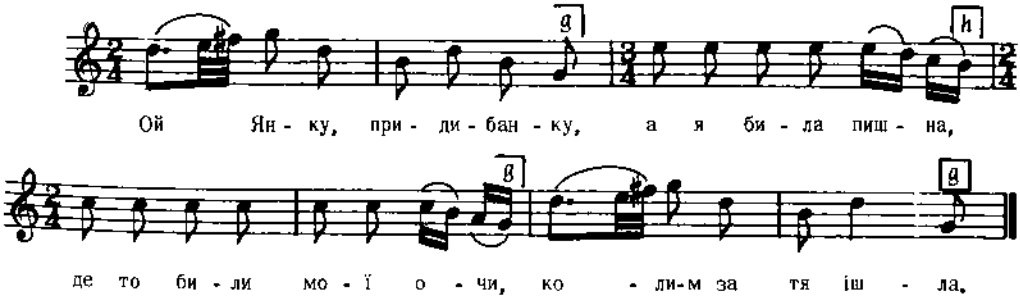

Бажанський, Сот. II, ч. 134

3781

ХРИСТИЛЬНА

Andantino

с. Радвань, Закарпаття

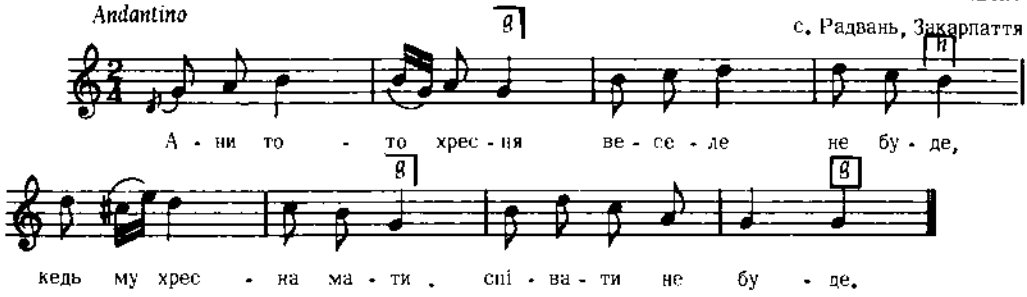

Колесса Ф., Закарпаття, ч. 19

3782

Allegro

с. Ставіще, Лемківшина, Галичина

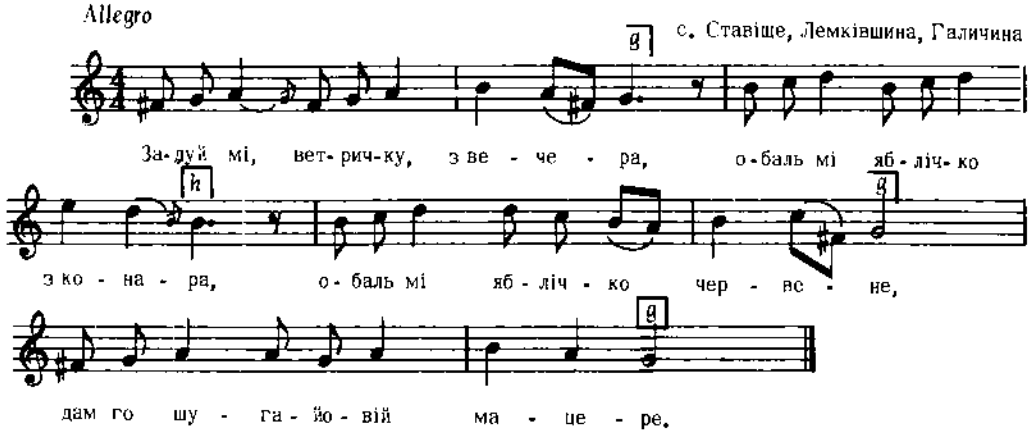

Колесса Ф., Лемківщ., ч. 418

3783

Moderato

с. Денисівка, пов. Лубни, Полтавщина

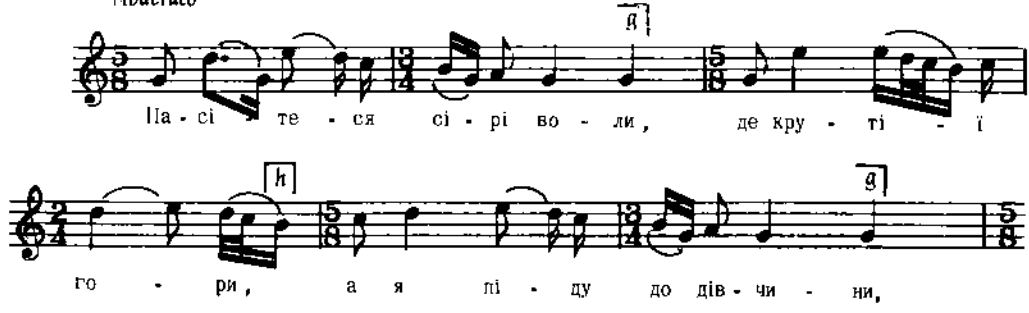

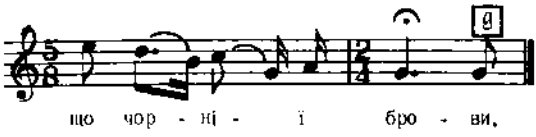

Дж. g – g

2. Пасітеся сірі воли,
Не бійтеся вовка,
А я піду до дівчини,
Чи змита головка.

3. Ой хоч змита, хоч не змита,
Аби не набита,
Хоч гладенька, не гладенька,
Аби веселенька.

Лисенко, Десяток VI, ч. 3

3784

КОЛЯДА

с. Більча, пов. Дубно, Волинь

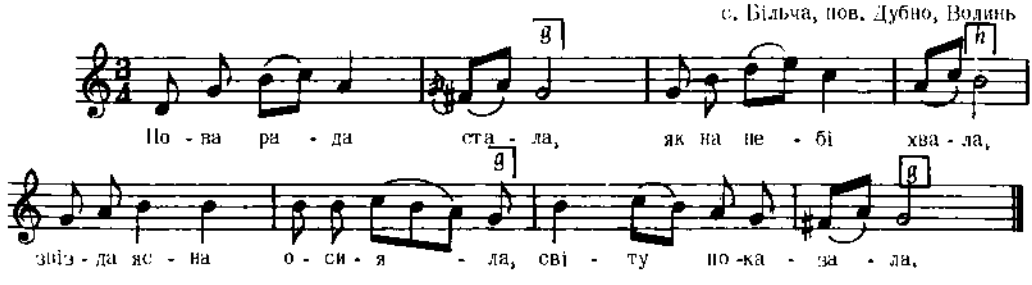

Дж. g – c

2. Де Христос родився,
З Діви оплотився,
Там чоловік перед Богом
Пеленами уподився.

3. Хвала Тебе, Цару,
Небесний шафару,
Даруй літа щасливия
Сьому господару.

Кольберґ, Волинь, стор. 390, ч. 585
Реконструкція

3785

с. Висова, Лемківщина, Галичина

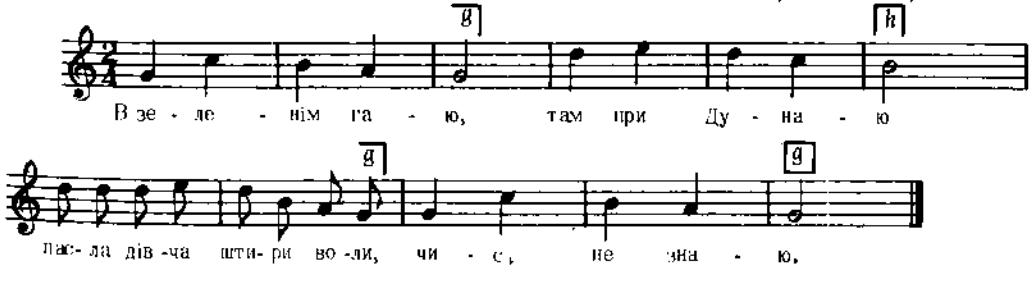

Дж. g – g

2. Пішов би я ся
Її спитати,
Я би хотів таке дівча
За жену взяти.

3. Роду середнього,
Ходу пильного,
Що ма чорні, чорні очка,
Личка білого,
і т. д.

Сорочинський, III, ч. 32

3786

"ДІДІВСЬКА"

Холмщина

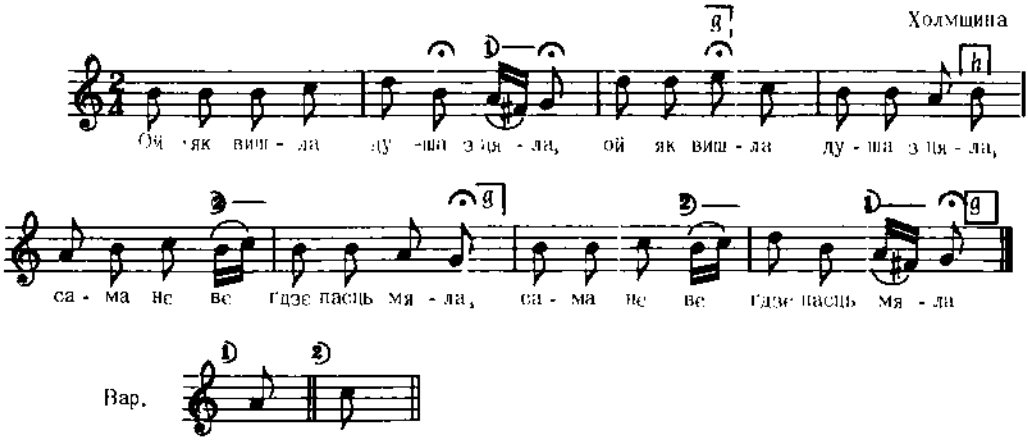

Вар.

Дж. h – g

2. Сядла, падла на зельоней лонце,
Кжичи, плаче, ламе ронце,
Ой вишол яньол з неба,
А чего ці, душю, тжеба ?
і т. д.

Кольберг, Холмщина, II, стор. 44

3787

КОЛОМИЙКА

с. Поршна, пов. Львів, Галичина

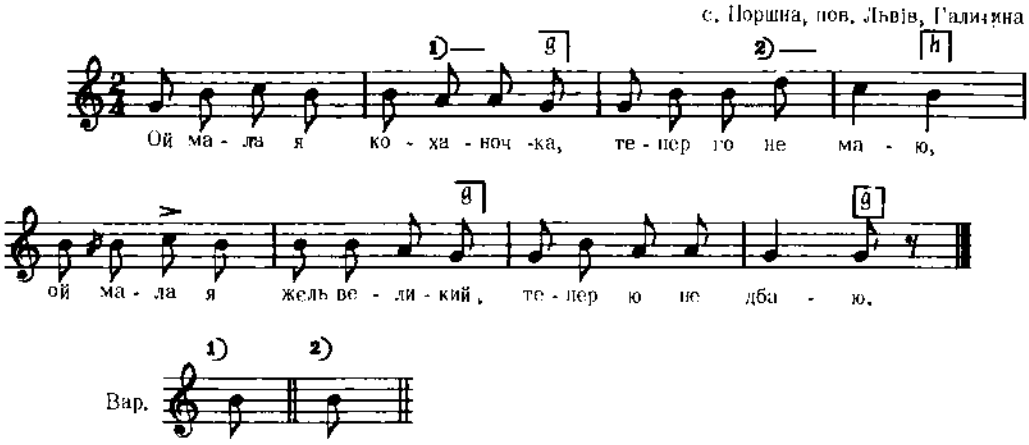

Вар.

Дж. g – g

2. Ой мала я коханочка
Першого Йваночка,
Йа від нього що-неділі
Червоні яблочка.

Людкевич, ч. 1053

3788

КОЗАЧОК

Allegretto

с. Сорока, пов. Львів, Галичина

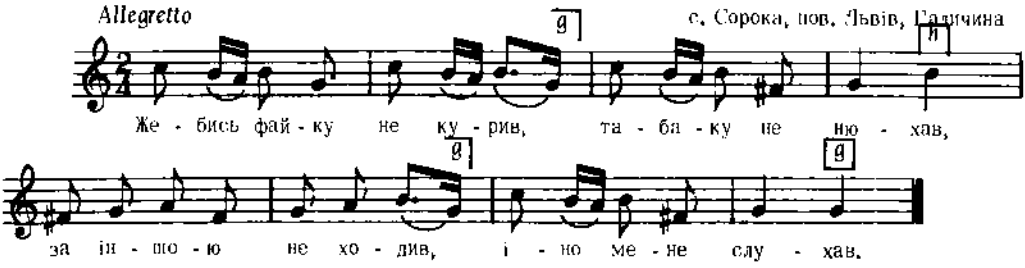

Бажанський, Сот. V, ч. 497

3789

КОЛОМИЙКА

Allegro

Галичина

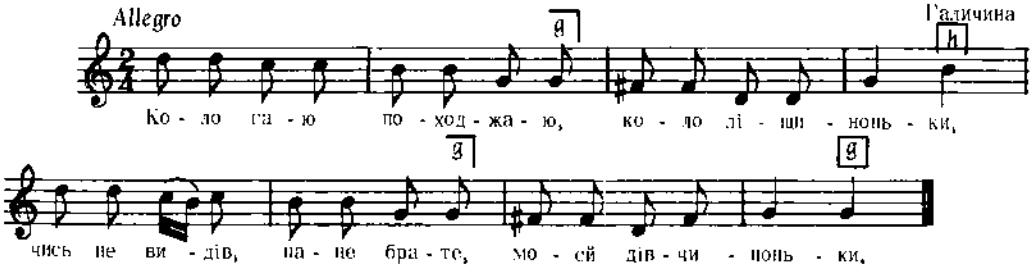

Із збірок М. Лисенка

цит. за Андрейком, ч. 38

3790

КОЛОМИЙКА

Allegretto

З-над р. Буга, Галичина

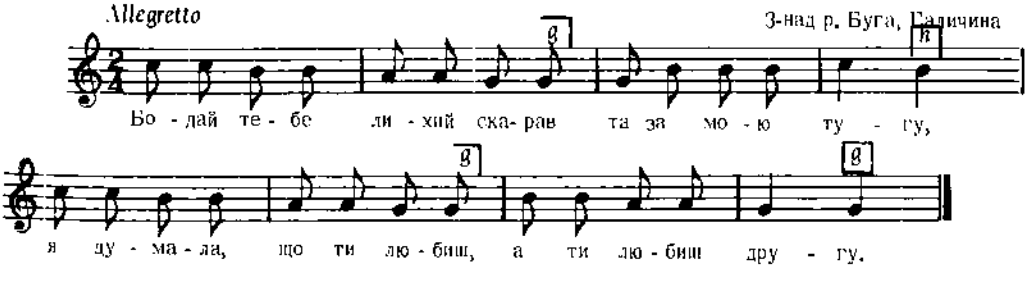

Бажанський, Сот. IV, ч. 385

3791

КОЛОМИЙКА

с. Гряда, пов. Львів, Галичина

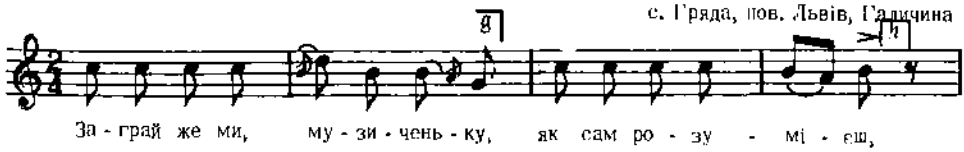

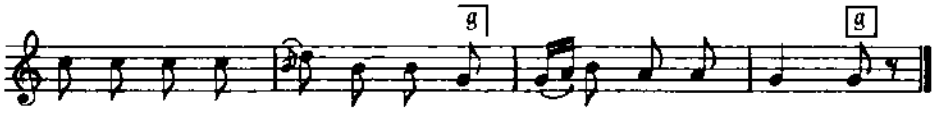

Дж. c – g *Людкевич, ч. 1104*

3792

КОЛОМИЙКА

с. Гряда, пов. Львів, Галичина

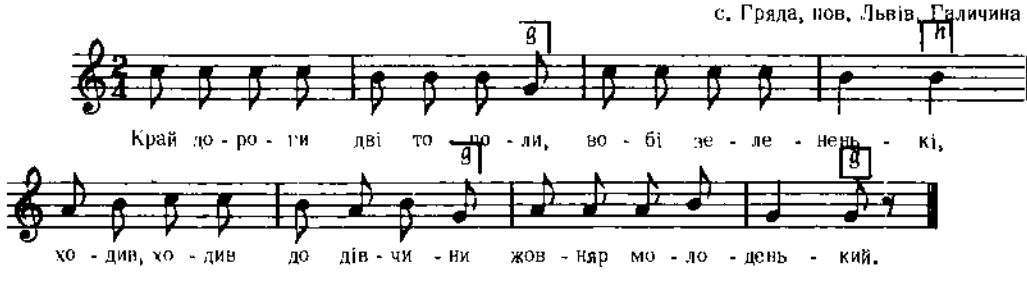

Дж. es – b *Людкевич, ч. 1047*

3793

КОЛОМИЙКА

с. Дорошів Вел., пов. Львів, Галичина

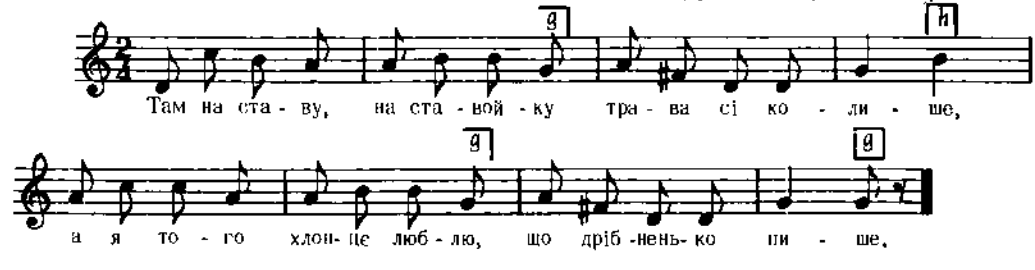

Дж. d – g *Людкевич, ч. 1143*

3794

КОЛОМИЙКА

с. Ходовичі, пов. Стрий, Галичина

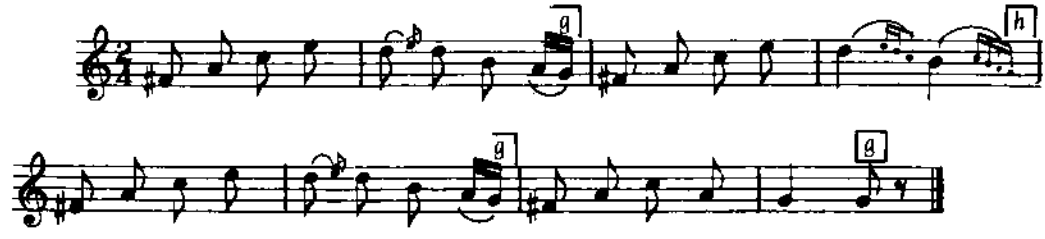

Дж. h – c

Це мельодія вокальна, але тексту не записано.

Колесса Ів., стор. 63, ч. 8

3795

КОЛОМИЙКА

с. Раково, Закарпаття

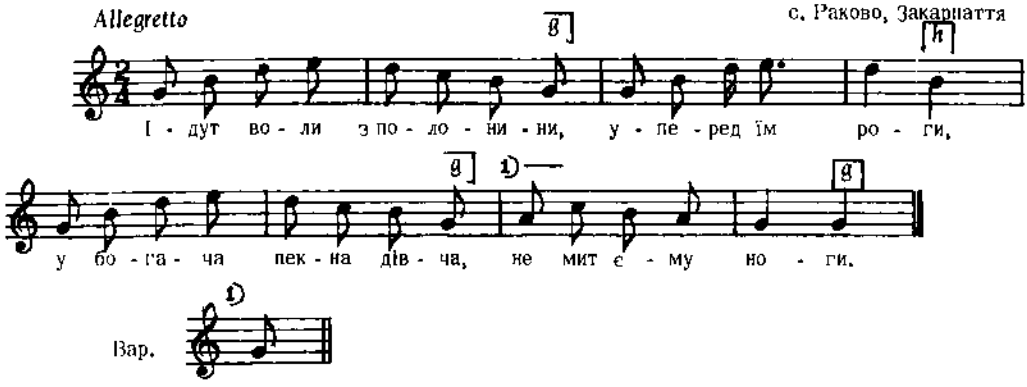

2. Треба би му сім пар волу
І семеро дроба,
Кто би тото дівча узяв
З немитого рода.

3. Ой пуйду я в полониняку
У майгущу пущу,
Ой там я ся зарубаву,
Никого не пущю.
І т. д.

Колесса Ф., Закарпаття, ч. 90

3796

с. Волтошова, Лемківщина, Галичина

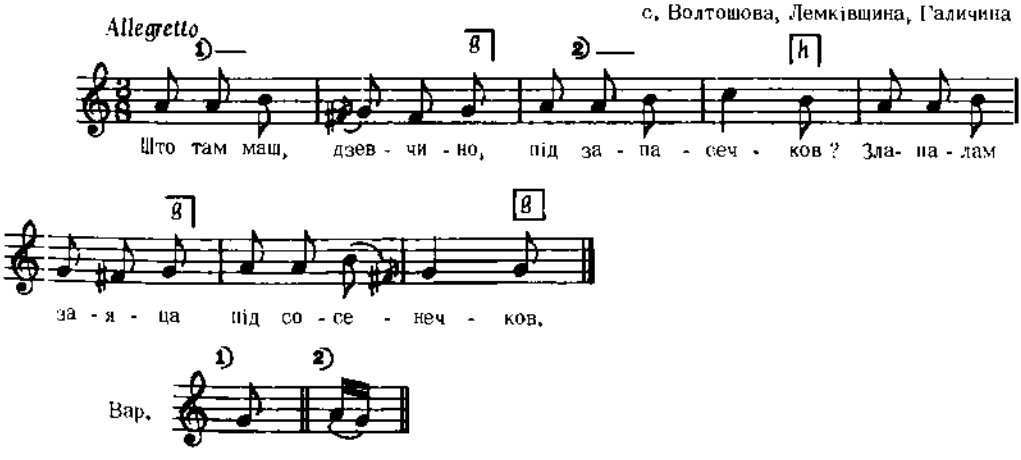

2. Як ти го ззімала,
Кед він уцєкав?
Волалам трусь, трусь, трусь,
Та мі почекав.

Колесса Ф., Лемківщ., ч. 302

3797

ВЕРТЮШКА (при обжинках)

с. Серпутище, пов. Ковель, Волинь

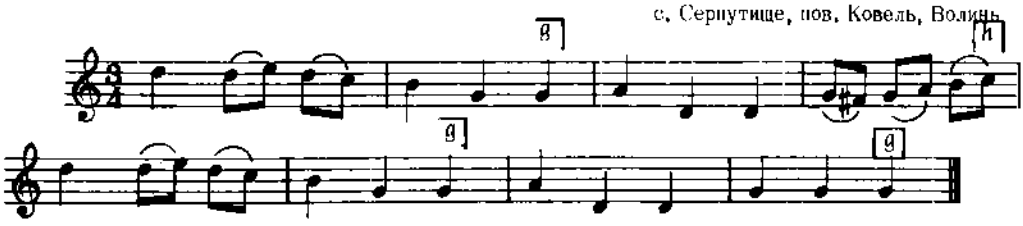

Дж. f – b

Це варіянт вальса "Mein lieber Augustin"

Текст підписано не під нотами, а подано окремо :

1) Дворак : Дівчинонько, гей ти !
Чи знаєш ти жарти,
Чи пойдеш за мене шо,
Я граю в карти.

2) Дівчина : Не пойду за тебе,
За твою сваволю,
Програв єси щасте,
Програєш і долю.

3798

Кольберґ, Волинь, стор. 77, ч. 140

с. Поршна, пов. Львів, Галичина

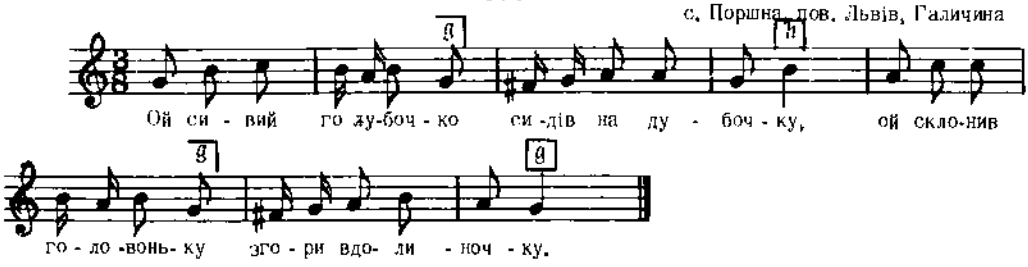

Дж. g – g

Людкевич, ч. 1245

3799

ВЕСІЛЬНА

с. Миропілля, пов. Звягель, Волинь

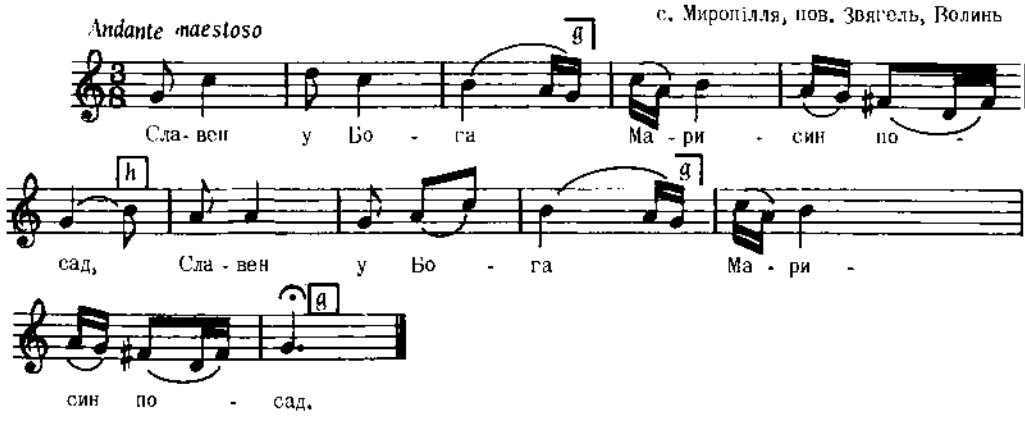

Дж. g – g

2. По всіх віконцях
Янголи стоять,
А на дверечках
Сам Господь стоїть.

3. Сам Господь стоїть,
Доленьку ділить,
Батеньку дає -
Ще й оставляє.
Дарині дає -
Всю наділяє.

Квітка, Нар. Мел. Л. Жкраїнки, ч. 54

3800

с. Залитів, пов. Львів, Галичина

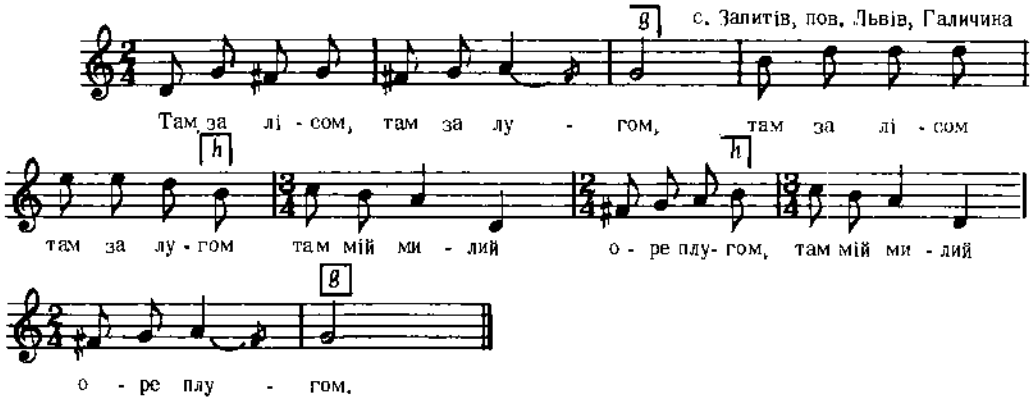

Дж. d – g

Людкевич, ч. 450

3801

с. Поршна, пов. Львів, Галичина

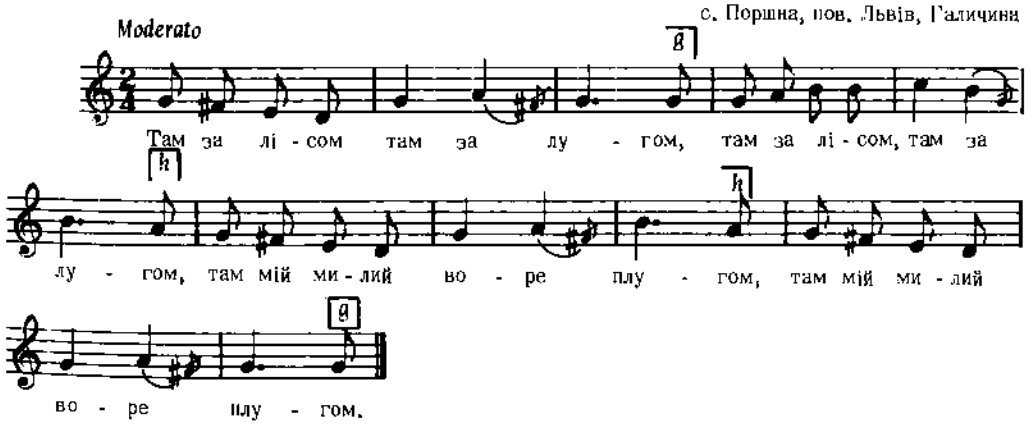

Дж. c – c

Людкевич, Ч. 386

3802

с. Поляни, пов. Кросно, Лемківщина, Галичина

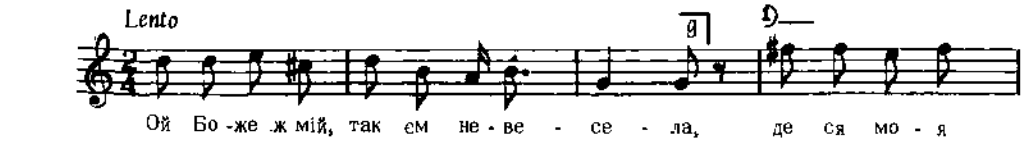

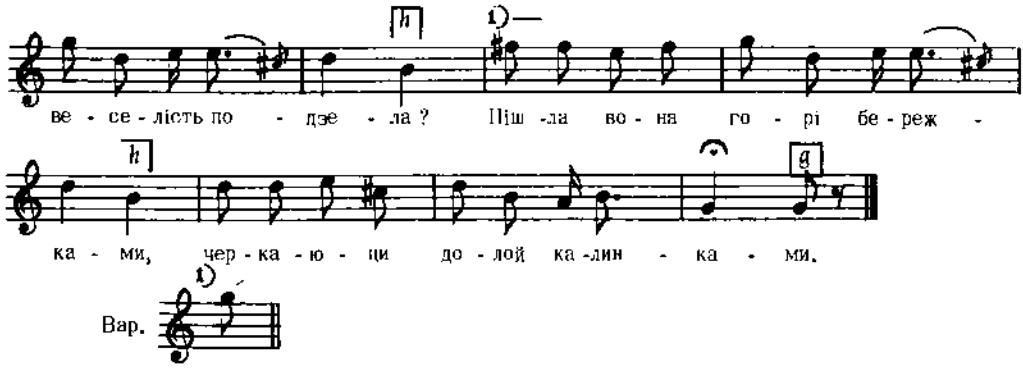

Дж. d – g *Людкевич, ч. 1455*

3803

с. Пихні, Пряшівщина

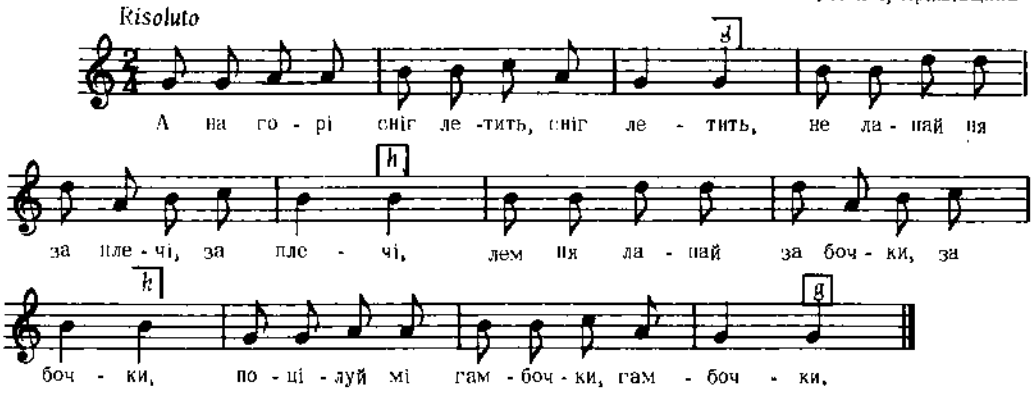

Дж. g – g *Пряшівщина, стор. 209, ч. 165*

3804

ОБЖИНКОВА, ВЕСІЛЬНА

с. Іванівка, р-н Мукачів, Закарпаття

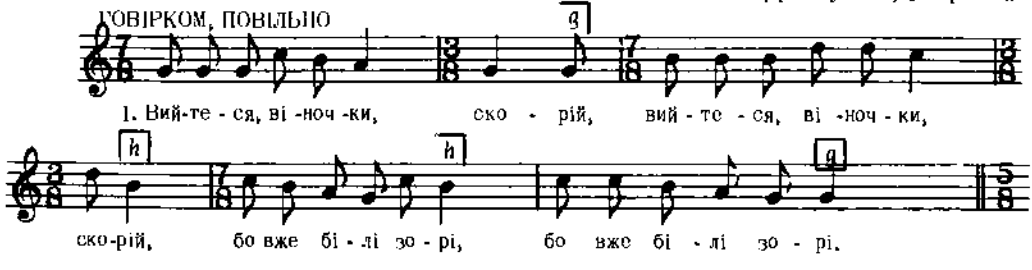

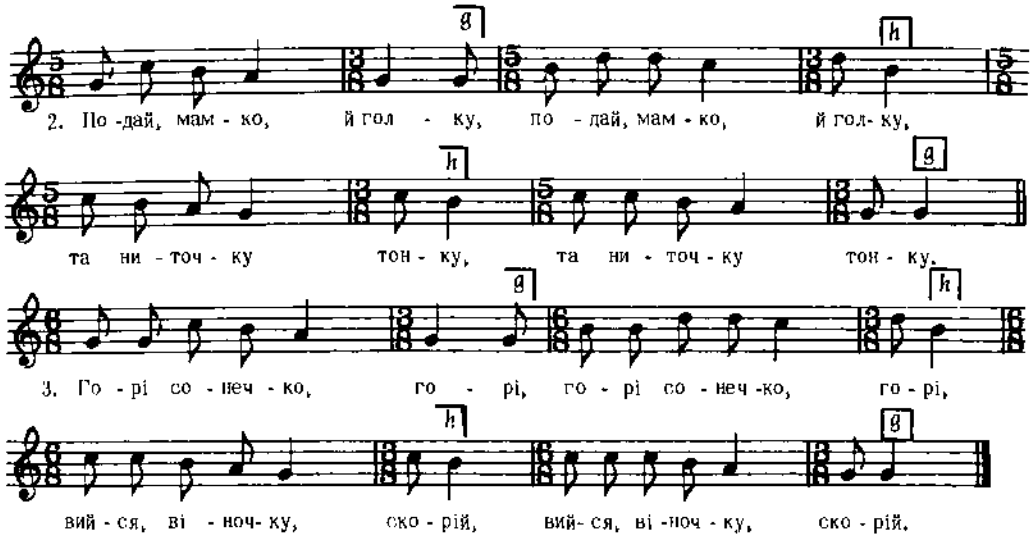

Дж. g – g

4. Плетемо віночок (2)
З зеленого барвіночку, (2)

5. З зеленого барвіночку, (2)
Молодятам на головочку. (2)

Кречко, стор. 128

3805

ОБЖИНКОВА

с. Дунаїв, пов. Перемишляни, Галичина

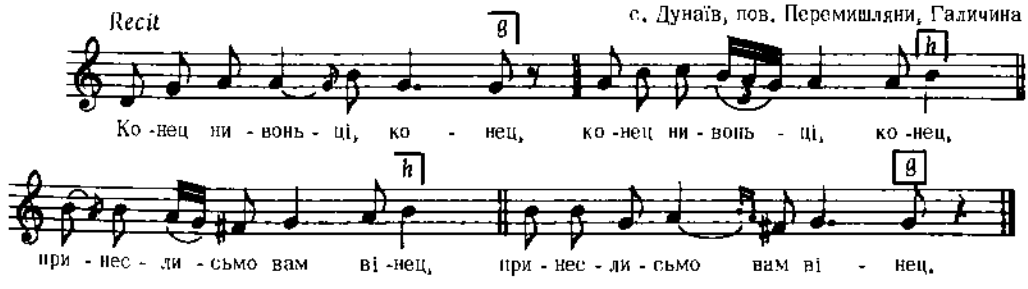

Дж. a – d

Людкевич, ч. 10

3806

КОЛОМИЙКА

с. Ходовичі, пов. Стрий, Галичина

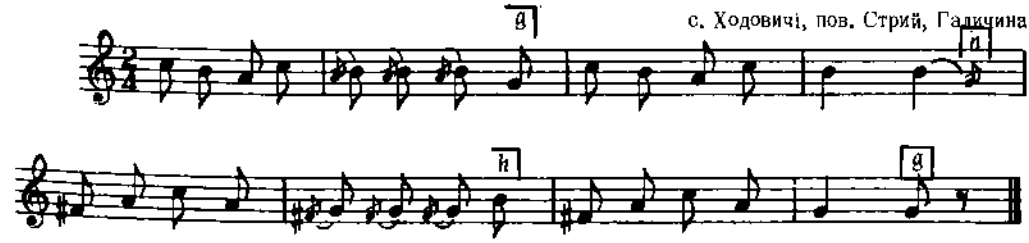

Дж. es – b

Мелодія вокальна, але тексту не записано.

Колесса Із., стор. 62, ч. 3

3807

КОЛОМИЙКА

с. Любінь Малий, пов. Львів, Галичина

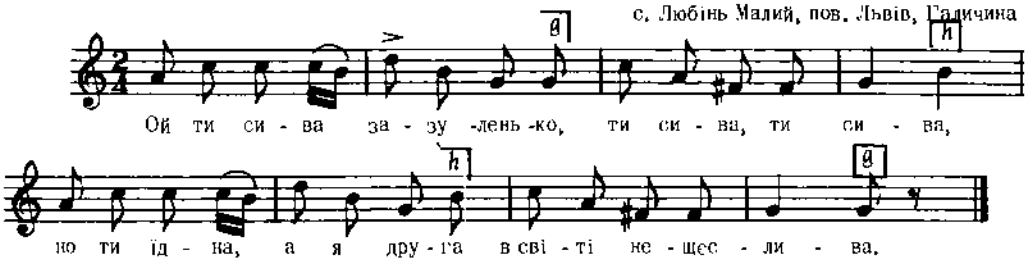

Дж. a – g *Людкевич, ч. 1107*

3808

ДРІБУШКА

Allegro

с. Терешівці, пов. Летичів, Поділля

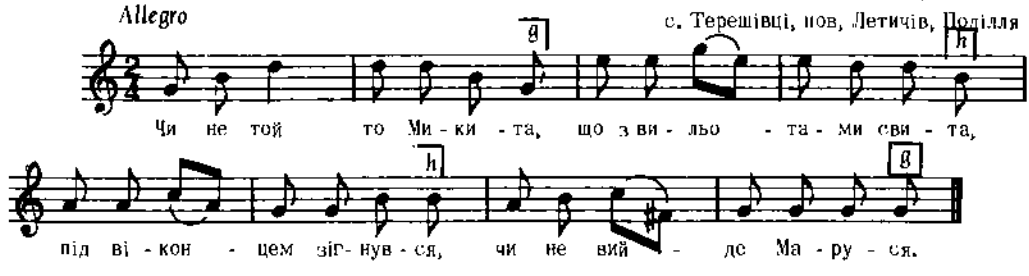

Дж. d – d *Плосайкевич - Сенчик, стор. 44, ч.116*

3809

ВЕСНЯНКА

Allegro

с. Корвиця, пов. Константинів, губ. Седлецька (Підляшшя)

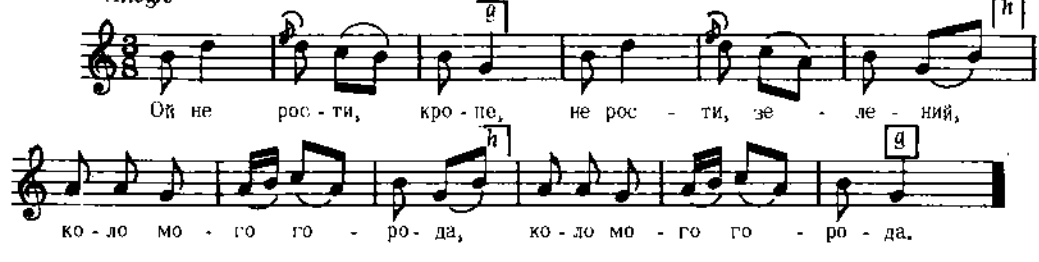

Дж. a – f

2. Ой не ходи, старий,
Не ходи, невдалий,
Коло мого віконця,
Коло мого віконця.

3. Бо я тебе, старий,
Я тебе невдалий,
З давніх літ не любила,
З давніх літ не любила.

Танеєв, стор. 81, ч. 4

3810

КОЛЯДКА

Andantino

с. Колодяжне, пов. Ковель, Волинь

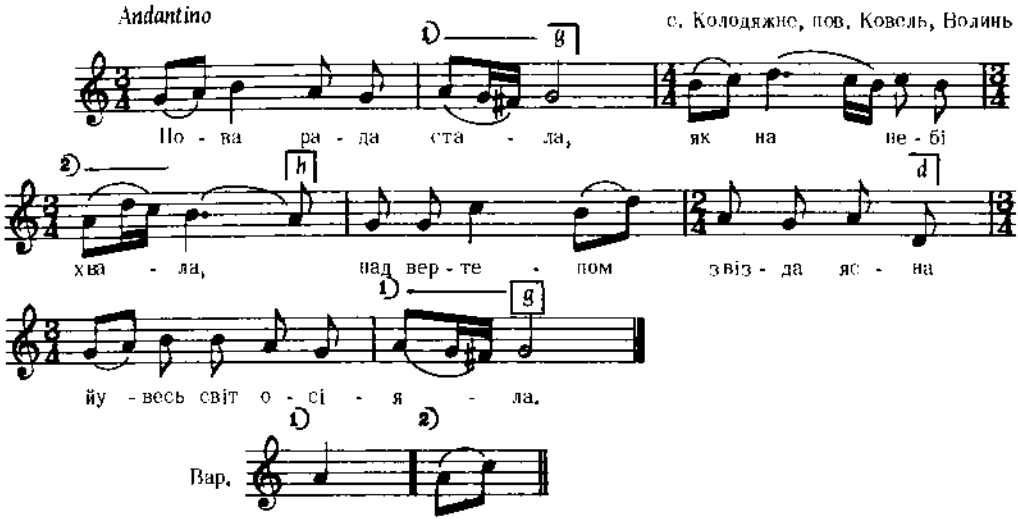

Дж. f – f

Квітка, Нар. Мел. Л. Українки, ч. 47

3811

КОЗАЧОК

с. Монастирище, пов. Бучач, Галичина

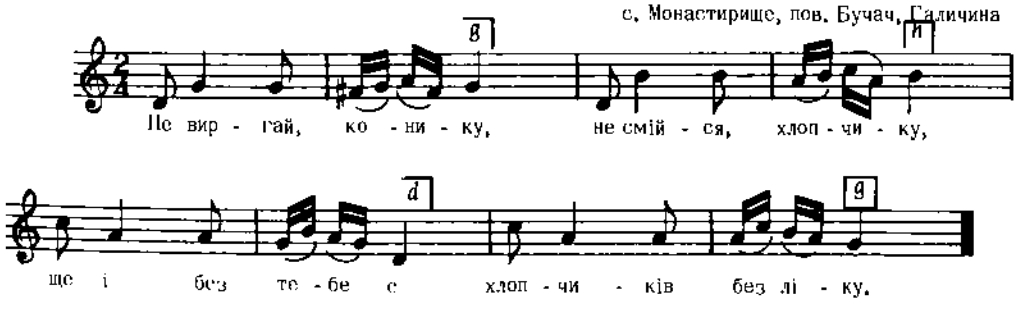

Бажанський, Сов. УІ, ч. 597

3812

с. Миропілля, пов. Зв'ягель, Волинь

Moderato

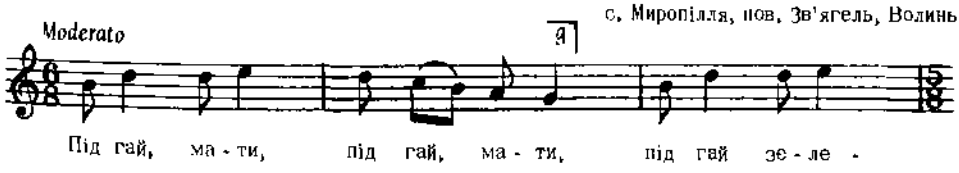

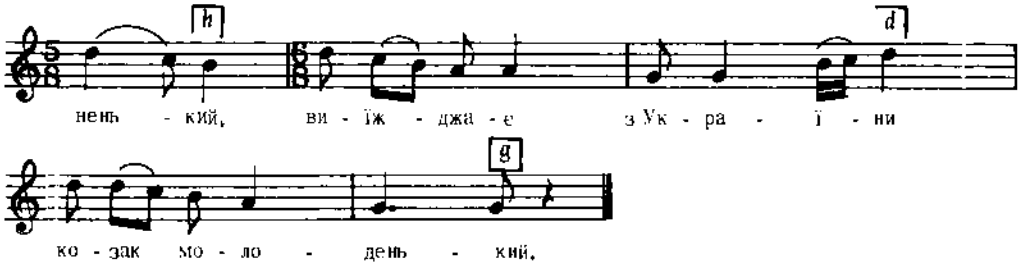

Дж. a – f

2. Як виїжджав, шапочку зняв,
Низенько вклонився,
Прощай, прощай, громадонько,
Може з ким сварився.

3. Прощай, прощай, громадонько,
Ти дівчино утко,
Ой Бог знає, Бог відає,
Чи вернуся хутко.

Квітка, Нар. Мел. Л. Українки, ч. 116

3813

КОЛОМИЙКА

с. Поршна, пов. Львів, Галичина

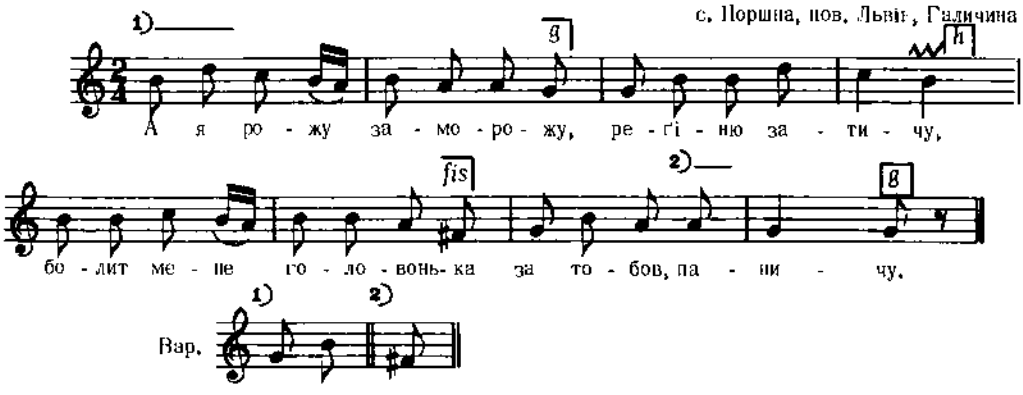

Дж. h – g

2. А собі головоньку
Та й хусточков зв'яжу,
Ой за тобов, мій паничу,
Що я ті не виджу.

Людкевич, ч. 1076

3814

Andantino

с. Раково, Закарпаття

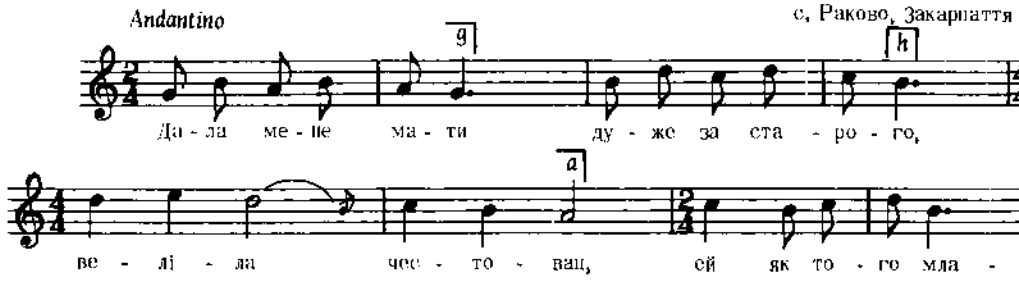

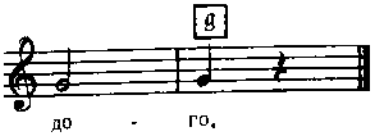

2. А я честовала,
Як у керті ружу,
Возьми, Боже, возьми,
Ей з старой діда душу.

3. Ще старий не сконав,
Молодий засватав,
Ще старий не зогнив,
Ей молодий вже набив.

Колесса Ф., Закарпаття, ч. 59

3815

Moderato

с. Поточани, пов. Перемишляни, Галичина

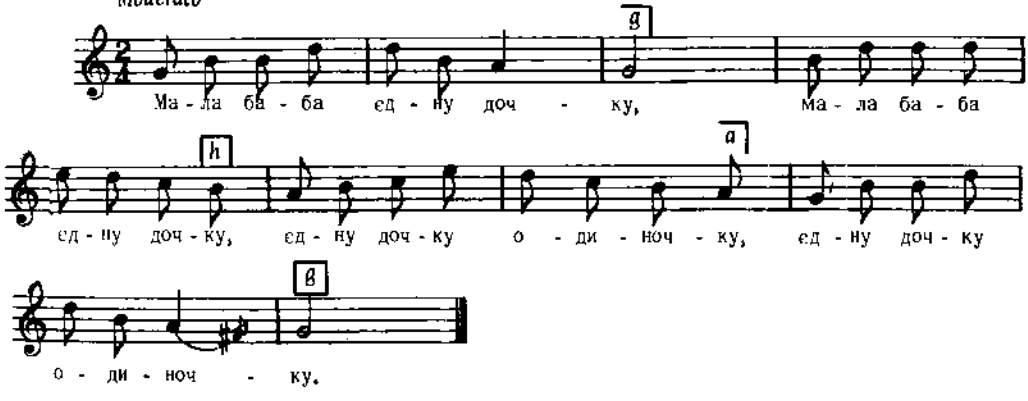

Дж. g – g

Людкевич, ч. 444

3816

с. Любінь Малий, пов. Львів, Галичина

Allegretto

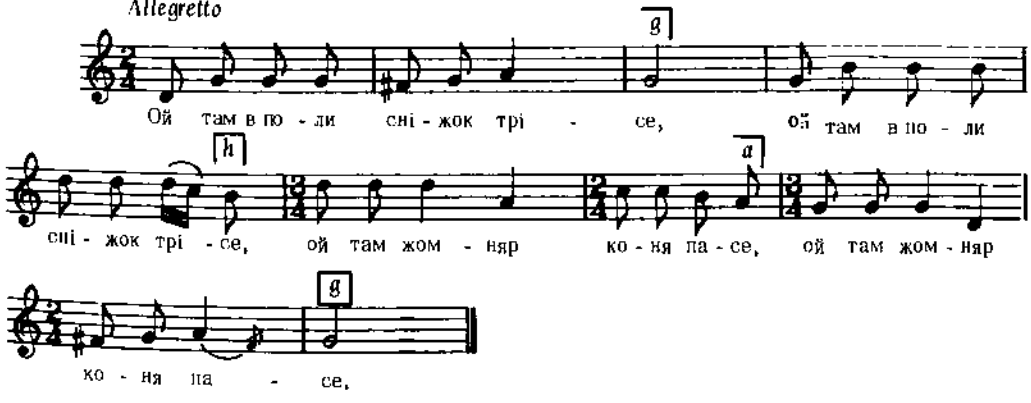

Дж. g – c

Людкевич, ч. 452

3817

КОЛОМИЙКА

Allegretto с. Певіщьке, Закарпаття

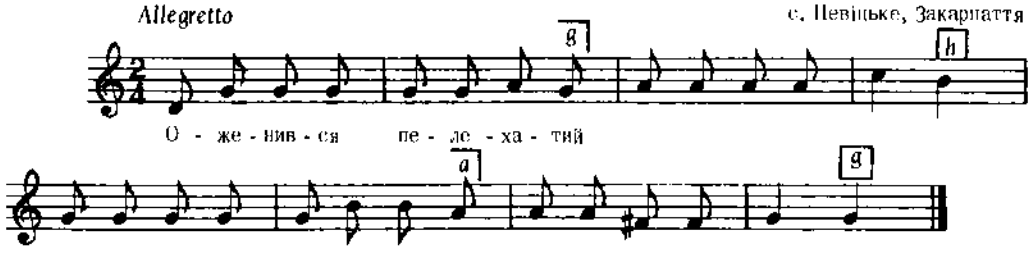

Далі тексту не записано.

Колесса Ф., Закарпаття, ч. 93

3818

КОЛОМИЙКА

ten. с. Любінь Малий, пов. Львів, Галичина

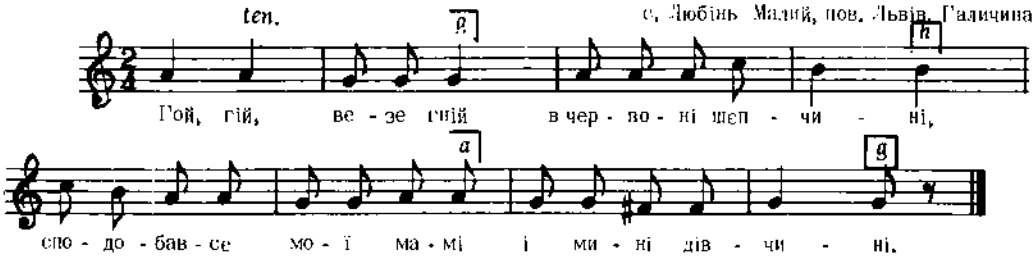

Дж. d – c

Людкевич, ч. 1206

3819

КОЛОМИЙКА

с. Конурів, пов. Бібрка, Галичина

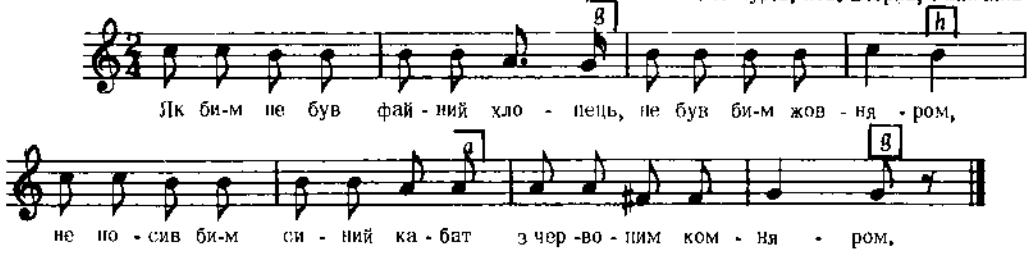

Дж. c – g

Людкевич, ч. 1049

3820

ЧУМАЦЬКА

с. Гряда, пов. Львів, Галичина

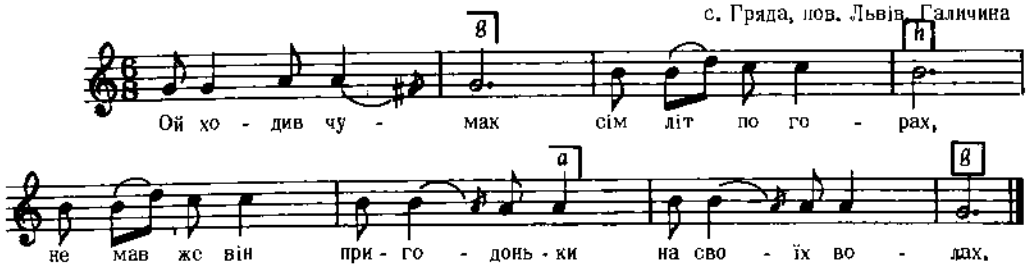

Дж. с – с

Людкевич, ч. 884

3821

ШВИДЕНЬКО

с. Щербовець, Воловецький р-н, Закарпаття

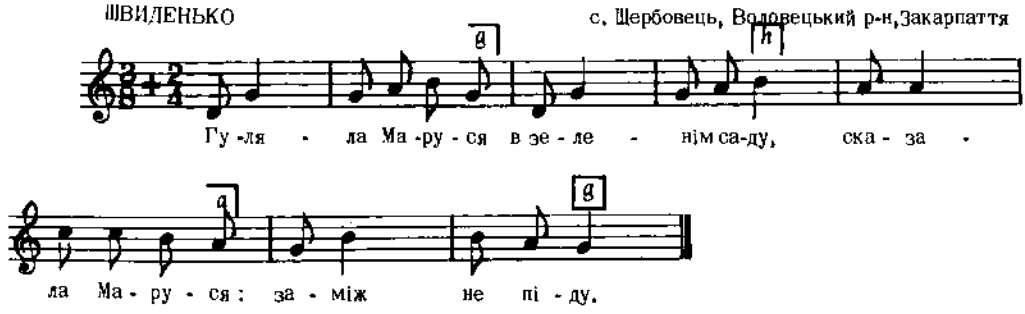

Дж. d – g

2. Марусю, Марусю,
Будеш плакати,
Як я скажу хлопцям
Коня сідлати.

3. Як я скажу хлопцям
Коня сідлати,
Сам піду по світу
Іншу глядати,
і т. д.

Кречко, стор. 109

3822

с. Глідно, пов. Березів, Галичина

МАРШОВИЙ ТЕМП

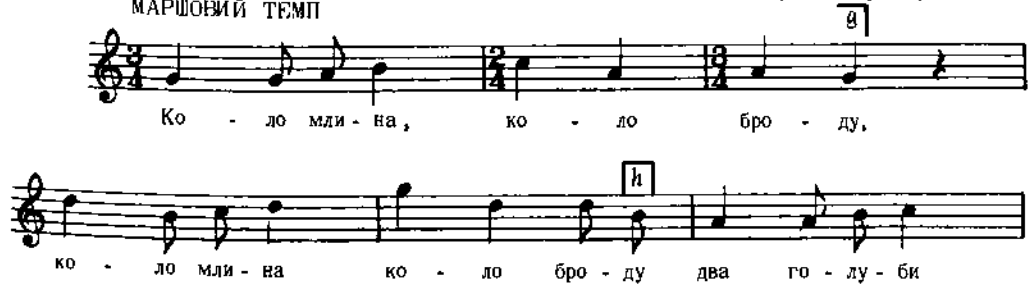

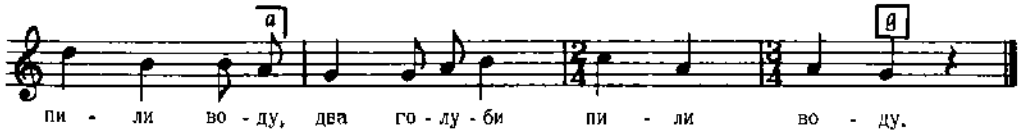

Дж. g – g

2. Напилися, полетіли, (2)
Крилоньками злопотіли. (2)

Спех, Збірн. пісень

3823

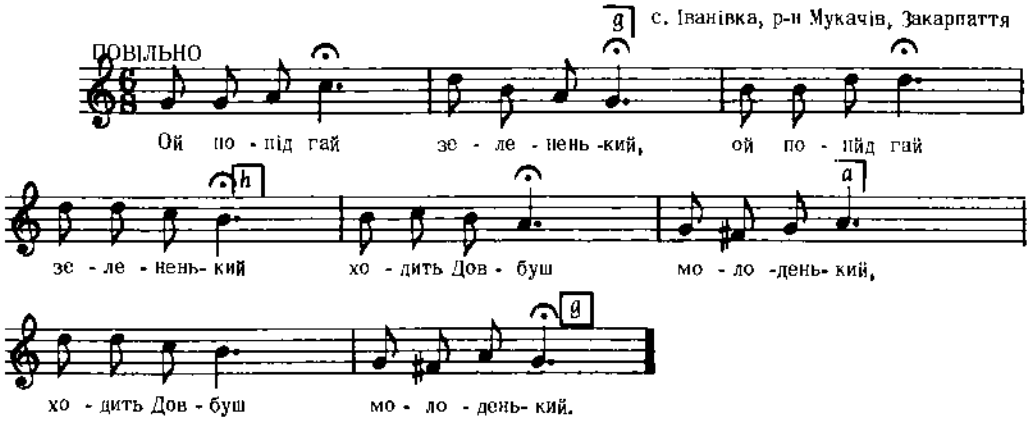

Дж. d – d

2. На ніженьку налягає, (2)
На топір ся підпирає. (2)

3. На топір ся підпирає, (2)
Та й на хлопців він гукає. (2)
і т. д.

Кречко, стор. 35

3824

КОЛЯДА

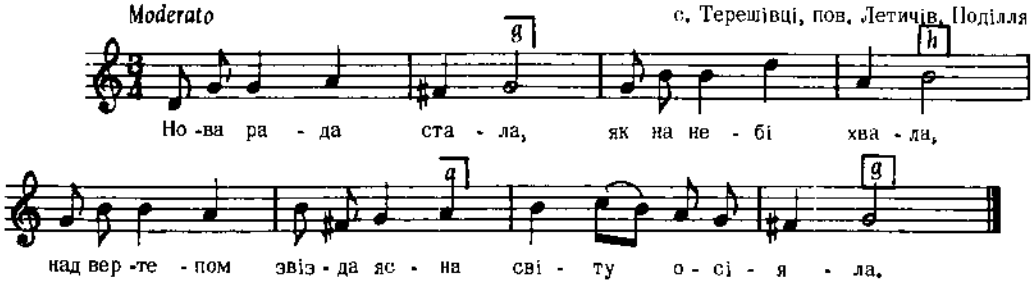

Дж. e – a

Плосайкевич-Сенчик, стор. 8, ч. 19

3825

с. Олишівки, Чернігівщина

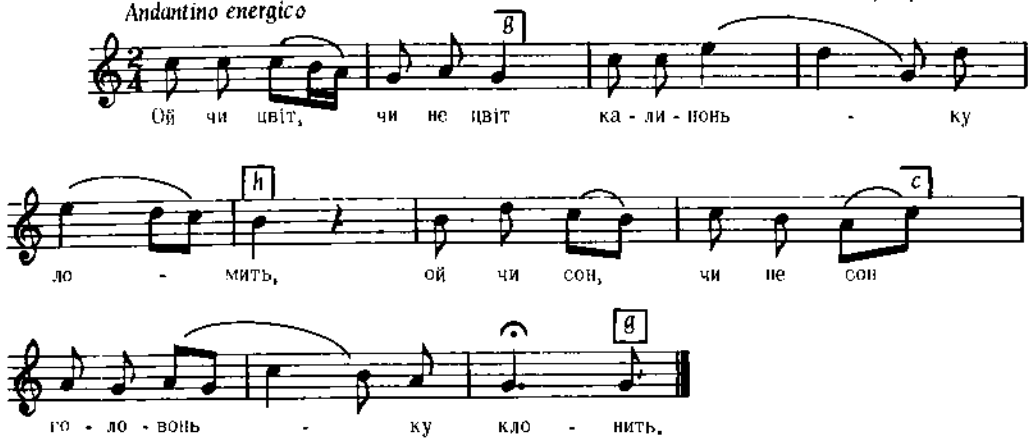

Дж. d – a

2. Ой чи сон, чи не сон
Голівоньку клонить,
Оце ж тобі, козаченьку,
Своя воленька робить.

3. Оце ж тобі, козаченьку,
Своя воленька робить,
Ізмерз, як пес,
Під віконечком стоя.
І т. д.

Лисенко, Збірн. Укр. Пісень, I, ч. 34

3826

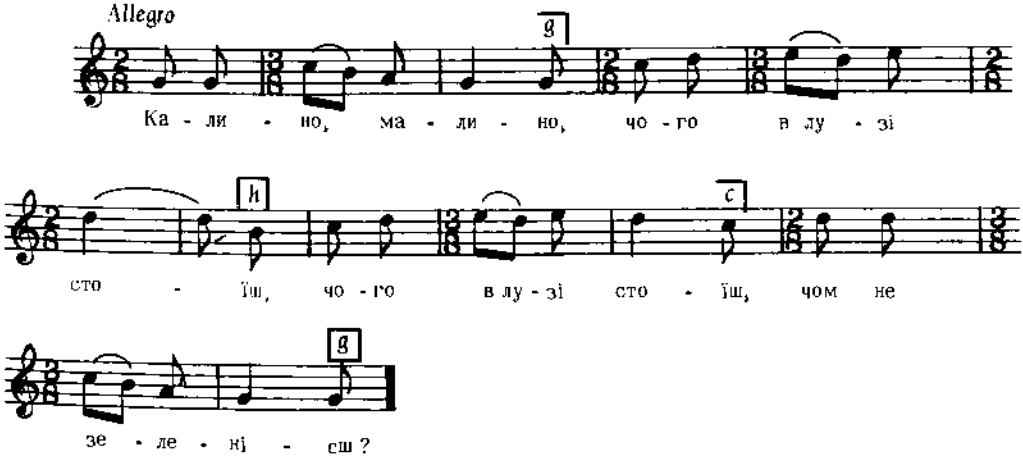

Дж. g – g

Квітка, Укр. Нар. Мел., ч. 552

3827

КОЛЯДА

с. Ракова, пов. Сянок, Галичина

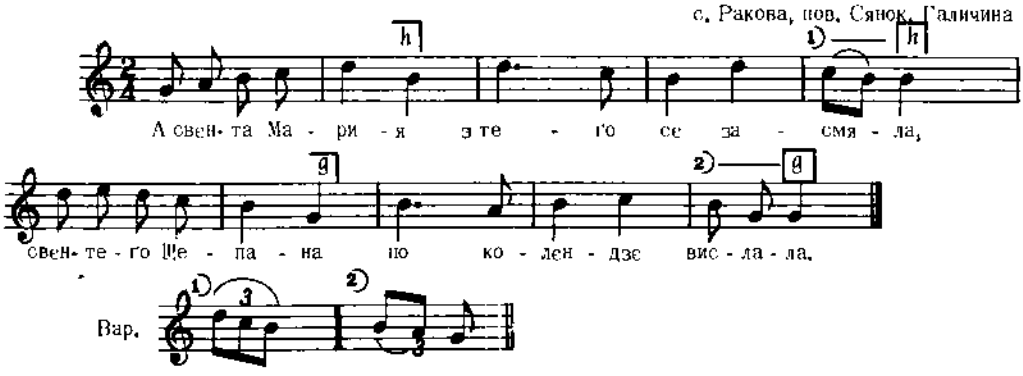

2. Свенти Щепан
По колендзе рад ходзіл,
Але му се
І свенти Ян нагодзіл.

3. Ходзьми ж, браце,
По колендзе, о Боже,
Та чей же нам
Сам Пан Єзус допоможе,
і т. д.

Кольберґ, Перемишина, стор. 22, ч. 14

3828

ҐАЇВКА

Allegretto

м. Угнів, пов. Рава Руська, Галичина

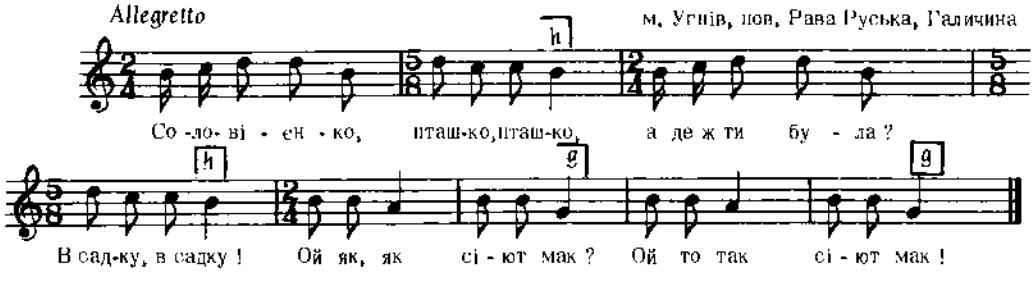

Дж. h – g

Гоцій, Гаївки, ч. 1 а

3829

ҐАЇВКА

Allegretto

с. Воля Велика, пов. Жидачів, Галичина

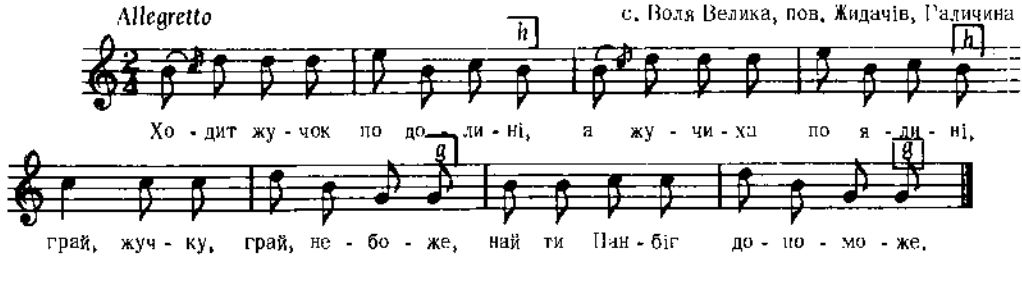

Дж. a – f

Гнатюк, Гаївки, ч. 54

3830

с. Воля Ясиська Нижня, Лемківщина, Галичина

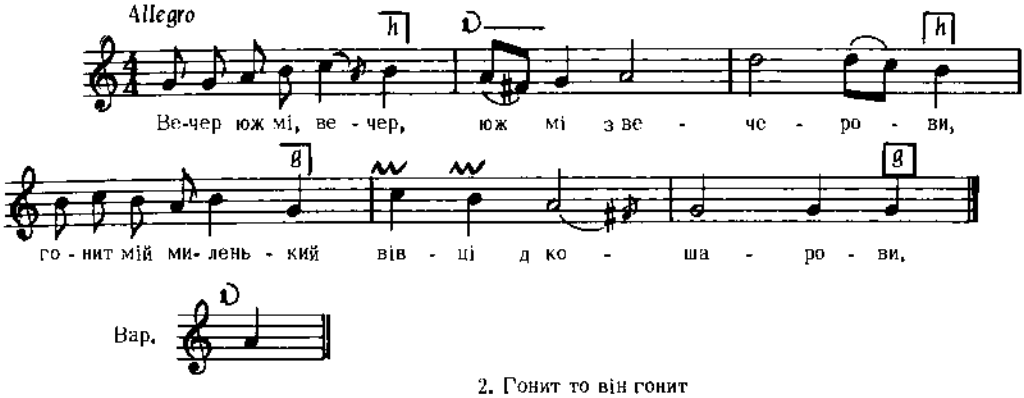

2. Гонит то він гонит
І батіжком пукат,
А його миленька
Під облачком слухат.

Колесса Ф., Лемківщ., ч. 41

3831

Холмщина

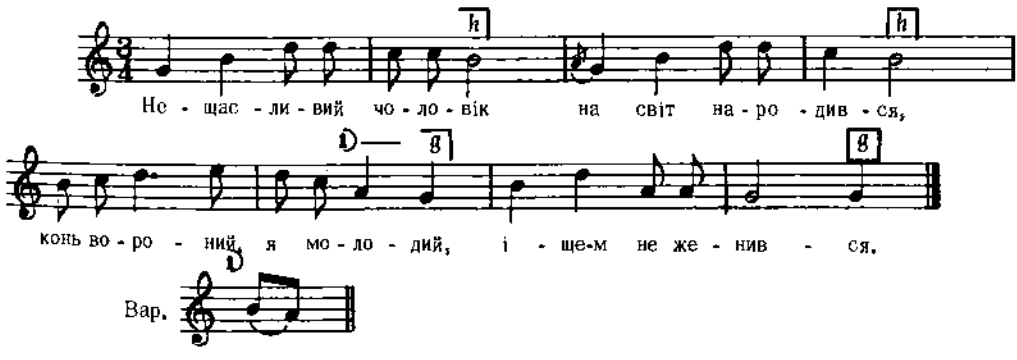

Дж. g – g

Кольберг, Холмщина, II, стор. 12

Реконструкція

3832

ВЕСІЛЬНА

с. Монастирище, пов. Липовець, Київщина

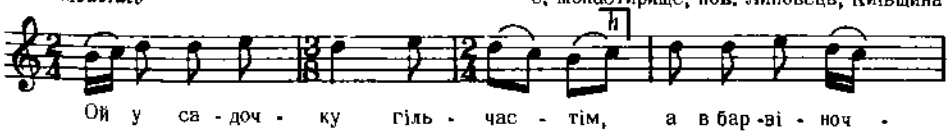

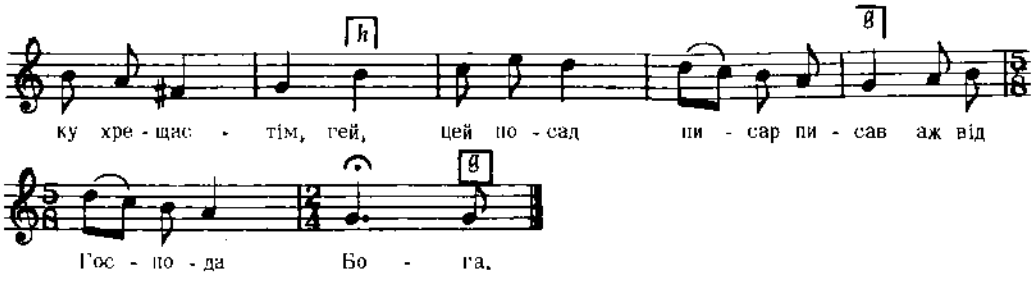

Демченко, ч. 74
цит. за Верховинцем, Укр. весілля, стор. 7

3833

ВЕСІЛЬНА
(співають старостіни, плетучи вінок)

м. Угнів, пов. Рава Руська, Галичина

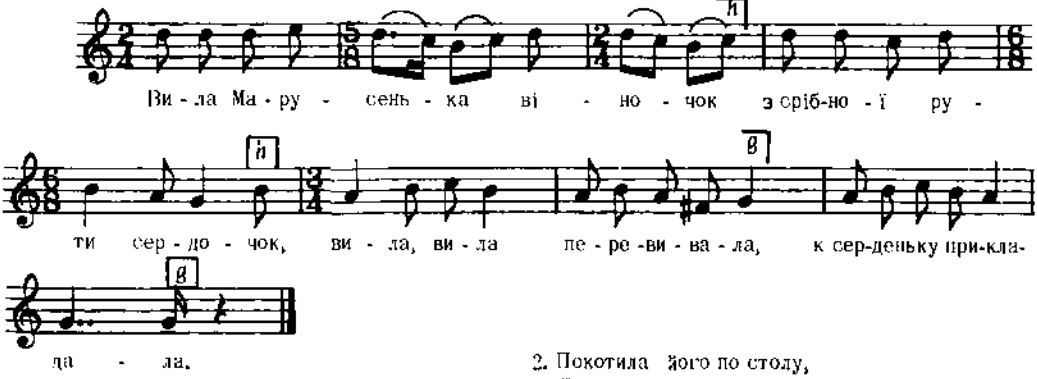

Дж. d – g

2. Покотила його по столу,
Свому батеньку на славу.

3. Покотила його по столу,
Своїй матінці на славу.
і т. д.

Сорочинський, II, ч. 23

3834

с. Лисятичі, пов. Стрий, Галичина

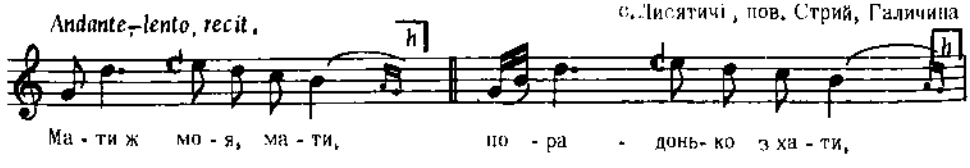

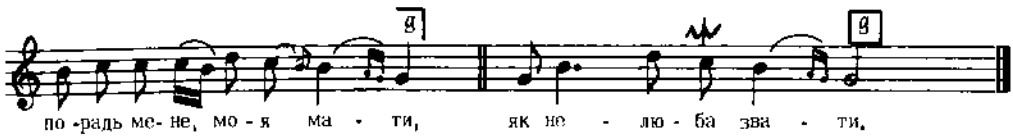

Дж. a – a *Людкевич, ч. 970*

3835

с. Висоцько, пов. Володимир Вел., Волинь

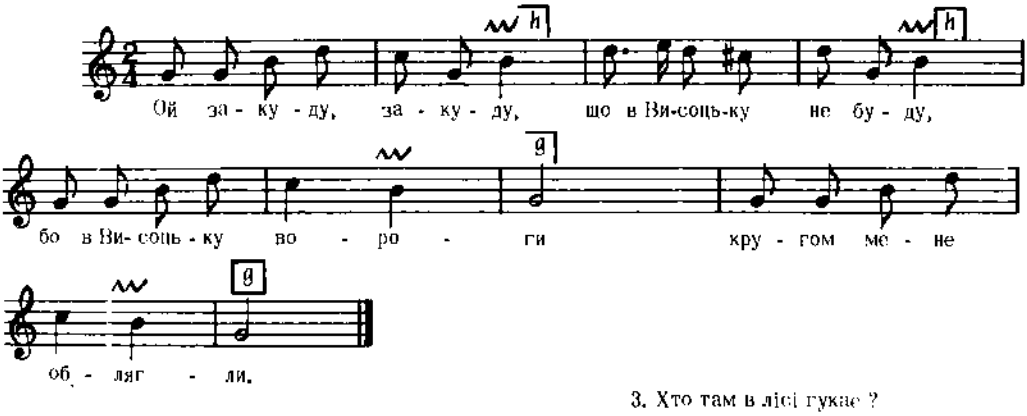

Дж. g – g

2. Будуть мене судити,
Що не вмію робити,
Чорт їх буде просити,
Щоб учили робити.

3. Хто там в лісі гукає?
Дочка батька шукає,
Найшла собі ялину,
Батенькову могилу.
і т. д.

Кольберґ, Волинь, стор. 267, ч. 419

3836

ДРІБУШКА (ЧАБАРАШКА)

с. Гринів, пов. Бібрка, Галичина

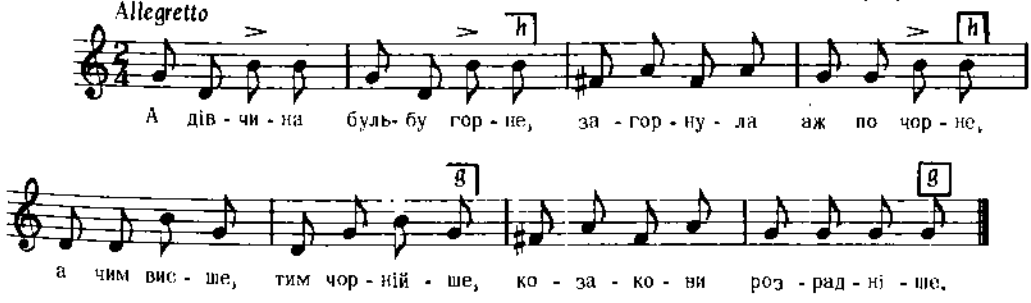

Дж. c – c

Людкевич, ч. 1219

3837

КОЛОМИЙКА

с. Микуличин, пов. Надвірна, Галичина

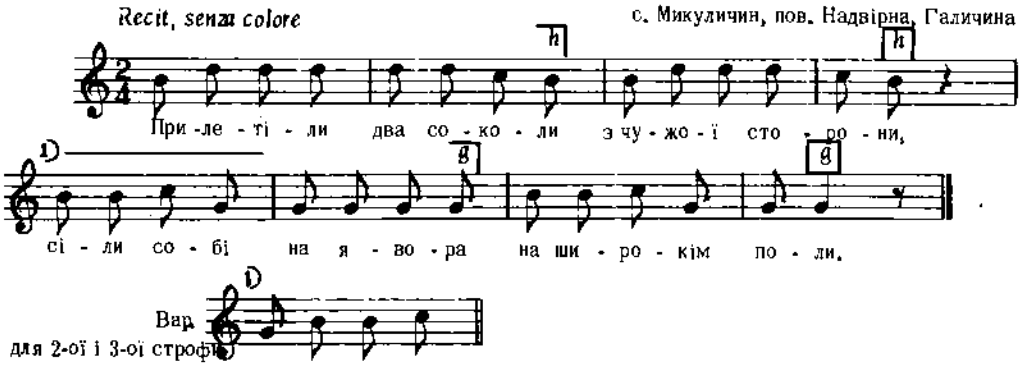

Дж. h – g

2. Сіли собі на явора,
Стали щебетати,
Війди, війди, дівчинонько,
Соколи зігнати.

3. Звіялися буйні вітри,
Явором кинули,
Уже ж тоти два соколи
В поле полинули.

Людкевич, ч. 1188

3838

с. Гряда, пов. Львів, Галичина

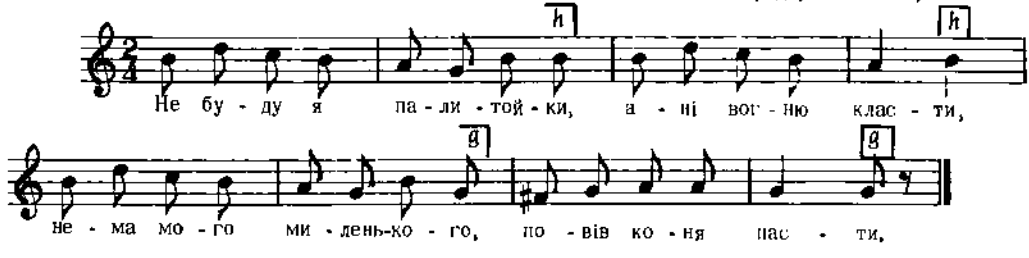

Дж. h – g

Людкевич, ч. 1088

3839

КОЛОМИЙКА

с. Поршна, пов. Львів, Галичина

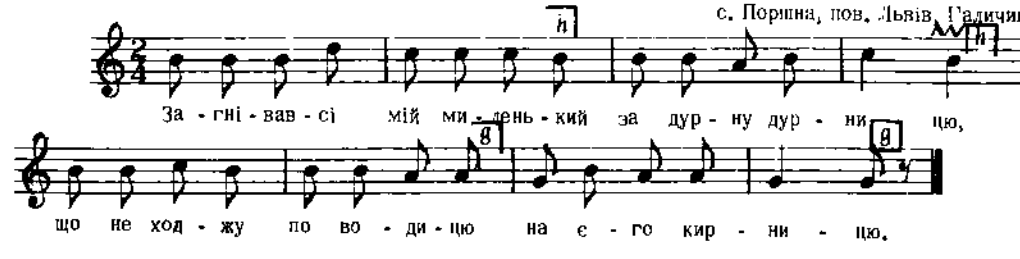

Дж. h – g

Людкевич, ч. 1077

3840

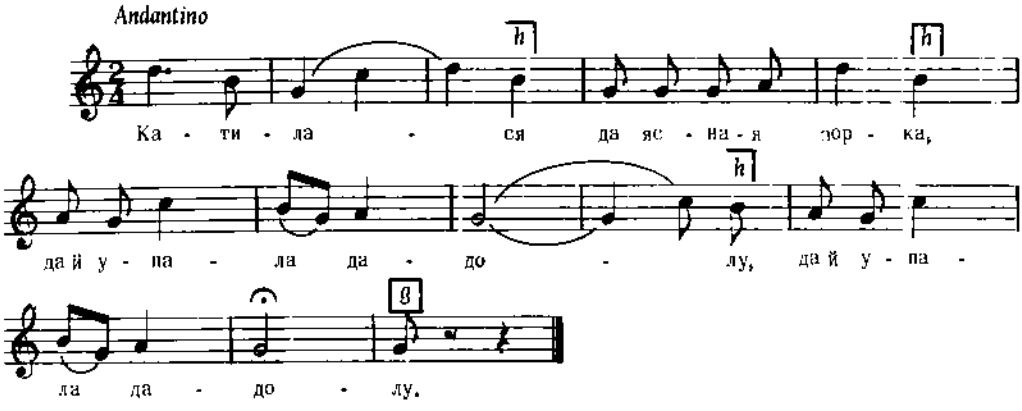

Дж. d – g *Квітка, Укр. Нар. Мел., ч. 451*

3841

"АРҐАН" на скрипку
с. Брустури, Гуцульщина, Галичина

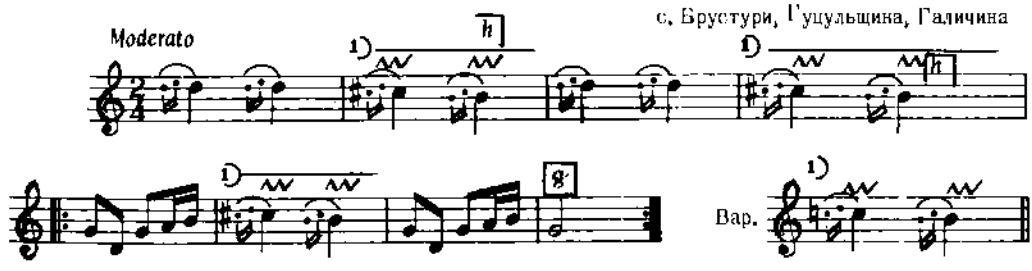

Дж. d – g *Шухевич, III, стор. 92, ч. 28*

3842

Буковина

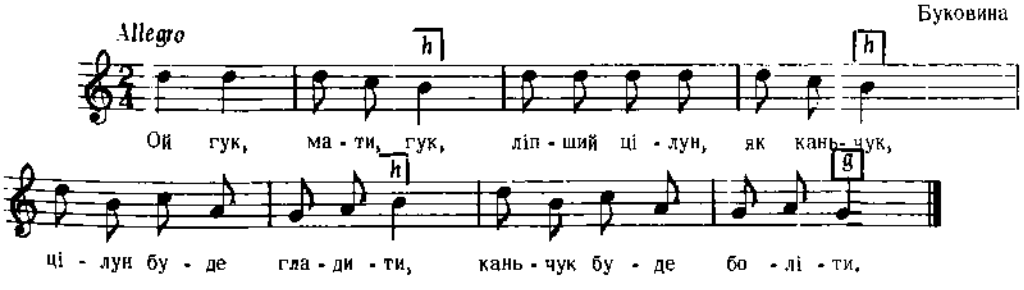

Бажанський, Сот. I, ч. 31

3843

с. Поляни, пов. Кросно, Лемківщина, Галичина

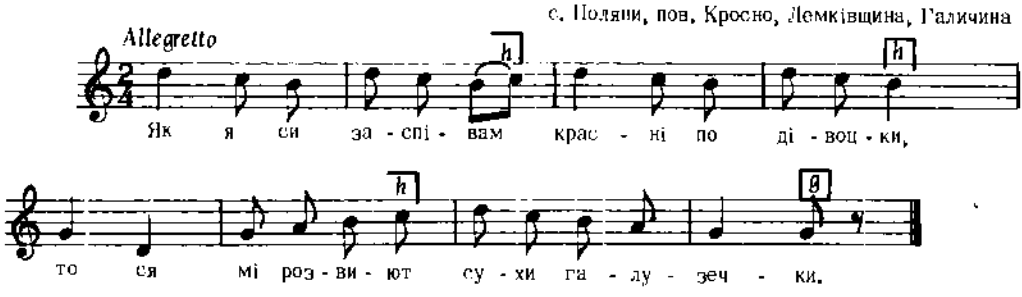

Дж. f – b *Людкевич, ч. 1426*

3844

ВЕСІЛЬНА

с. Свори, пов. Константинів, Підляшшя

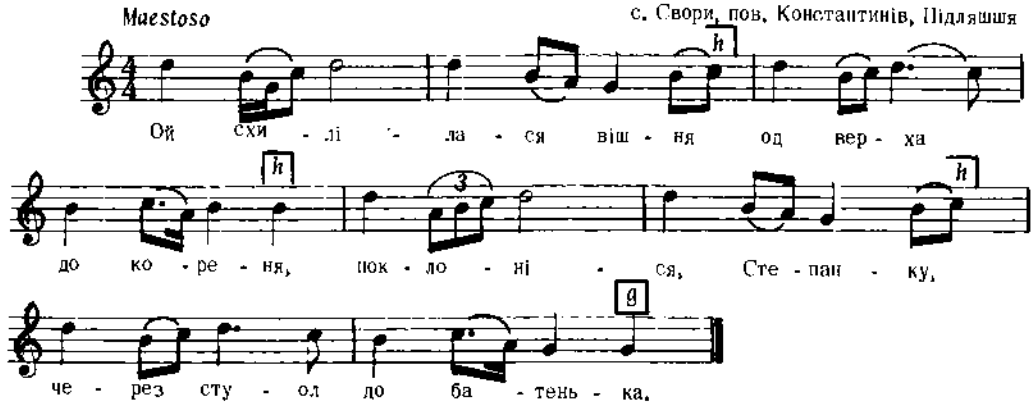

Дж. d – g *Плосайкевич-Сенчик, стор. 65, ч. 7*

3845

Лемківщина, Галичина

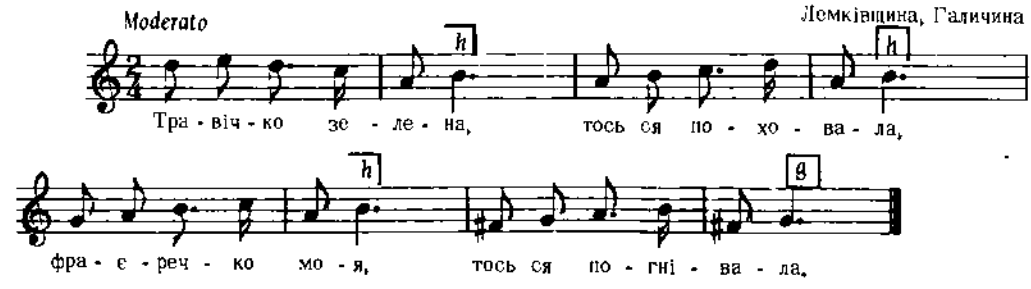

Бажанський, Сот. IV, ч. 345

3846

ПІСНЯ НА ВЕСІЛЛІ

Andantino

с. Висова, Лемківщина, Галичина

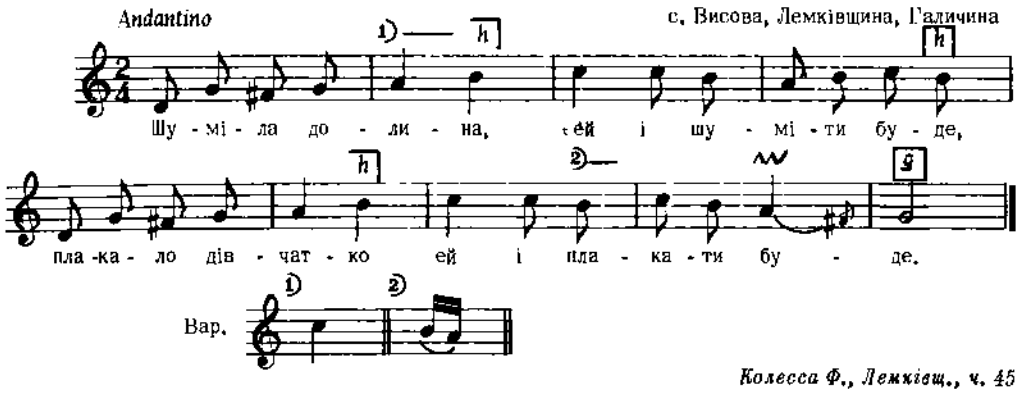

Колесса Ф., Лемківщ., ч. 45

3847

Allegro grazioso

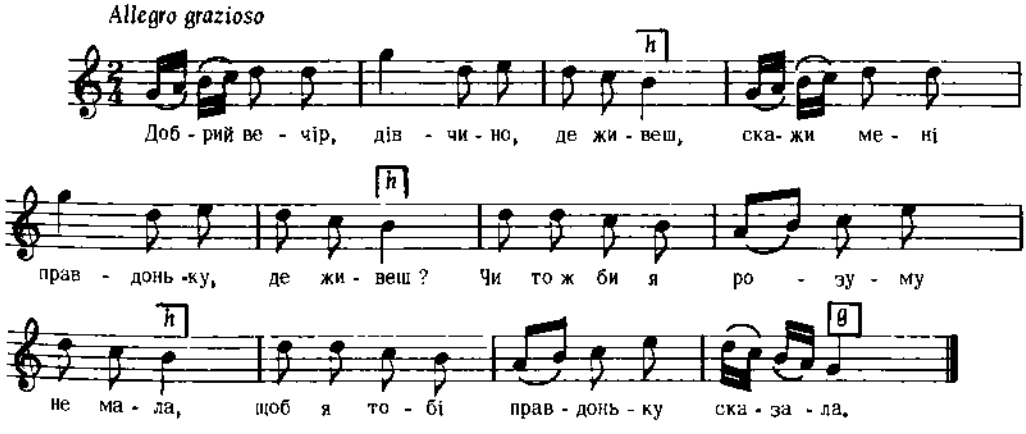

Дж. f – f

Александрів, Народ. Пісенник, стор. 102, ч. 80

3848

КОЛОМИЙКА

с. Гряда, пов. Львів, Галичина

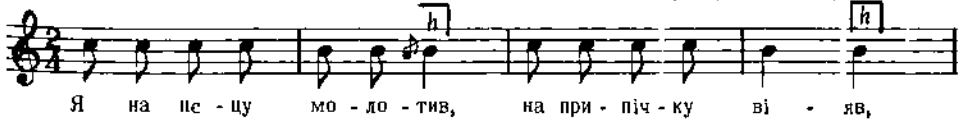

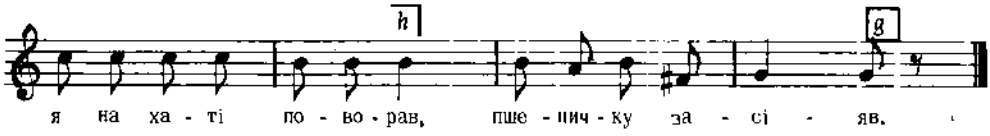

Дж. c – g *Людкевич, ч. 1207*

3849

КОЛОМИЙКА

с. Утіховичі, пов. Перемишляни, Галичина

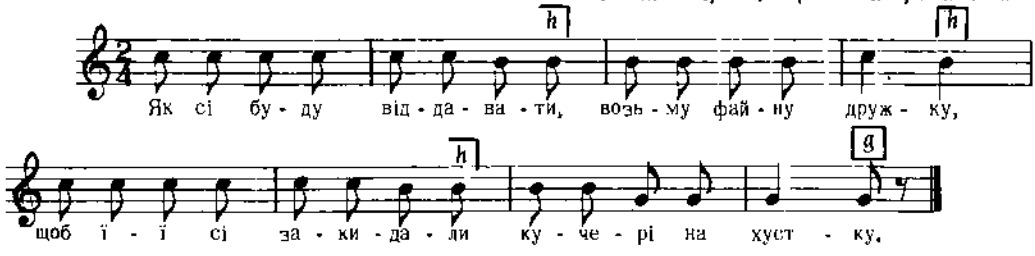

Дж. f – c *Людкевич, ч. 1048*

3850

КОЛОМИЙКА

с. Гряда, пов. Львів, Галичина

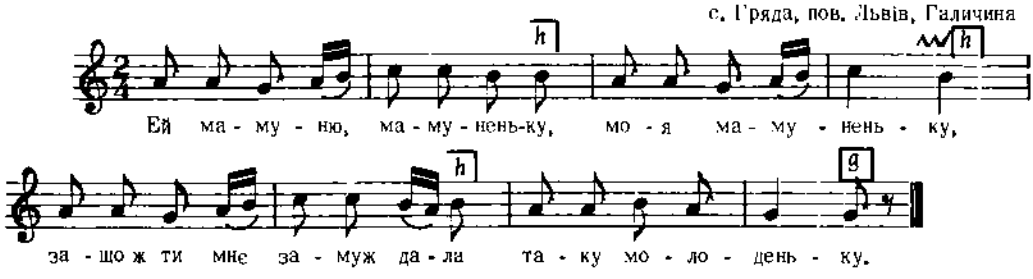

Дж. a – g *Людкевич, ч. 1029*

3851

КОЛОМИЙКА

с. Лисівці, пов. Заліщики, Галичина

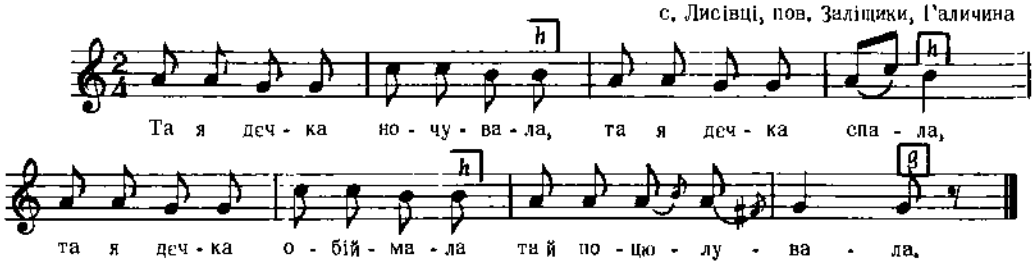

Дж. a – g *Людкевич, ч. 1030*

3852

КОЛОМИЙКА
с. Лисівці, пов. Заліщики, Галичина

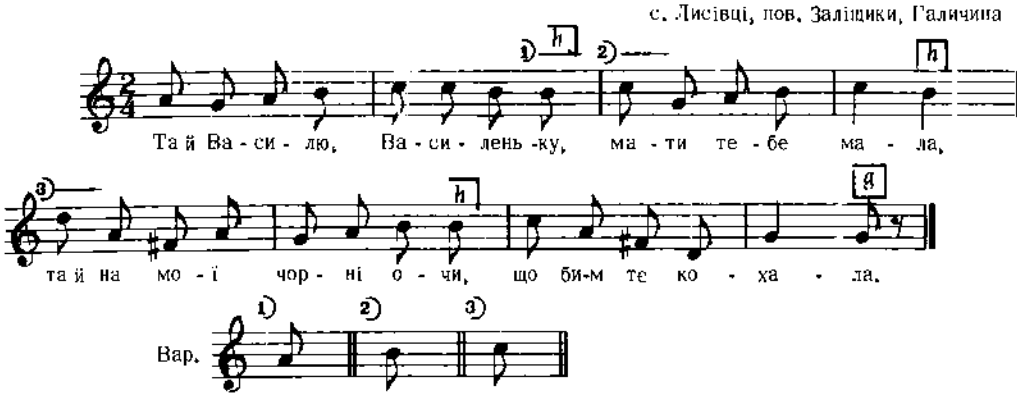

Дж. a – g *Людкевич, ч. 1134*

3853

КОЛОМИЙКА
с. Гряда, пов. Львів, Галичина

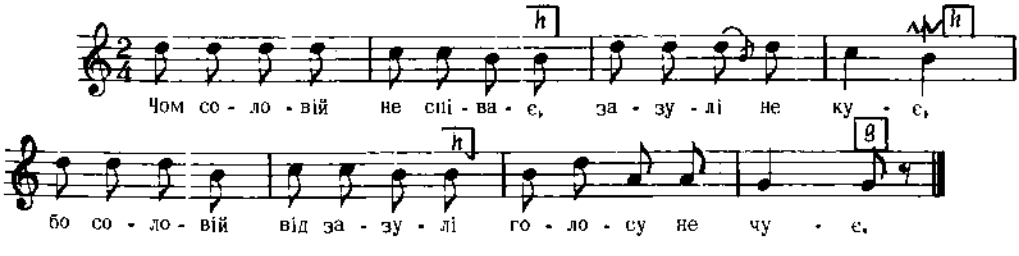

Дж. d – g *Людкевич, ч. 1080*

3854

КОЛОМИЙКА
с. Гряда, пов. Львів, Галичина

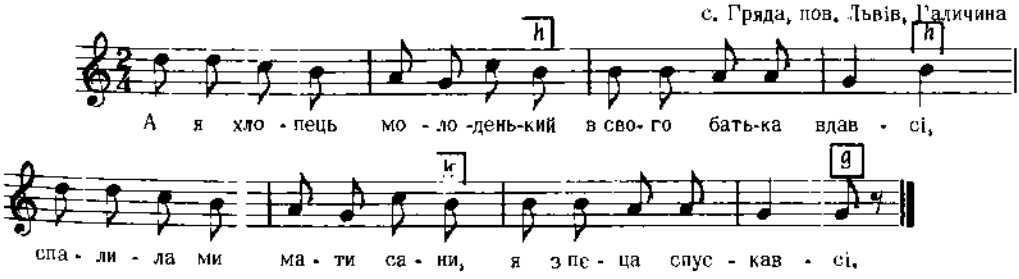

Дж. d – g *Людкевич, ч. 1087*

3855

КОЛОМИЙКА

с. Рудно, пов. Львів, Галичина

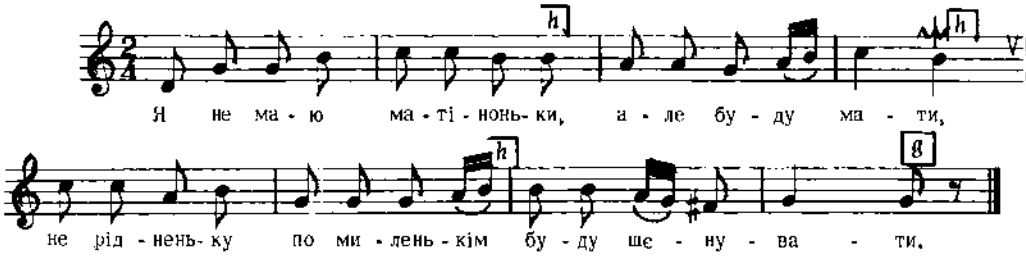

Дж. d – g

Людкевич, ч. 1131

3856

КОЛОМИЙКА

с. Висоцько, пов. Броди, Галичина

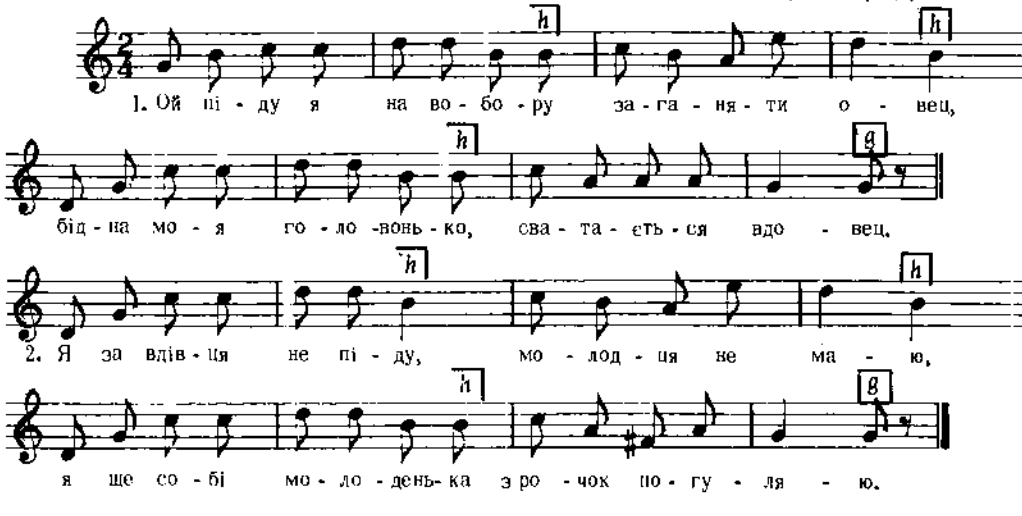

Дж. f – f

Людкевич, ч. 1183

3857

КОЛОМИЙКА

Галичина

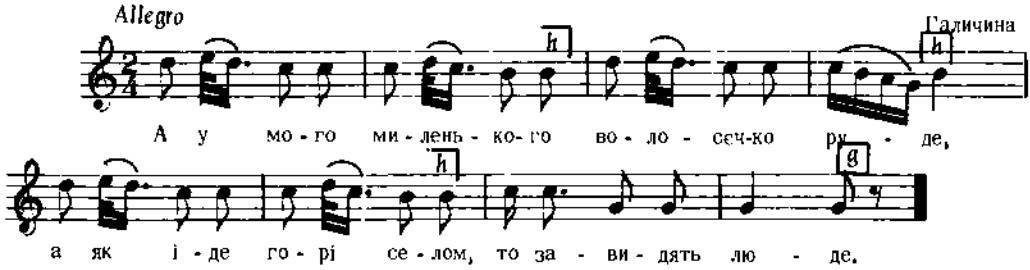

Із збірок Ф. Колесси
цит. за Андрейком, ч. 149

3858

ГАЙДУК
с. Космач, Гуцульщина, Галичина

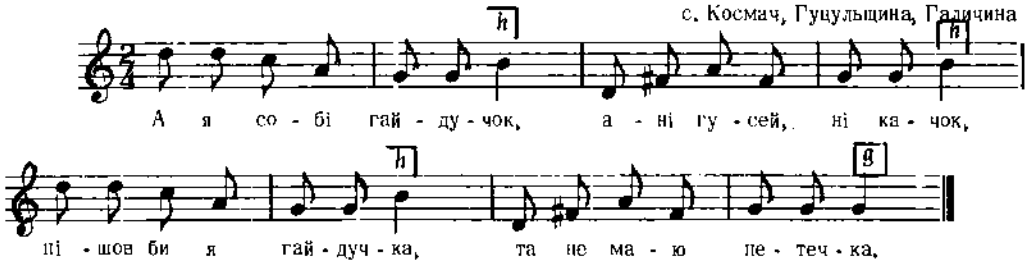

Дж. с – f

2. Петечина по коліна,
А на спині прогоріла,
(Далі тексту не записано).

Придаткевич, Збірн. Пісень

3859

КОЛОМИЙКА
Галичина

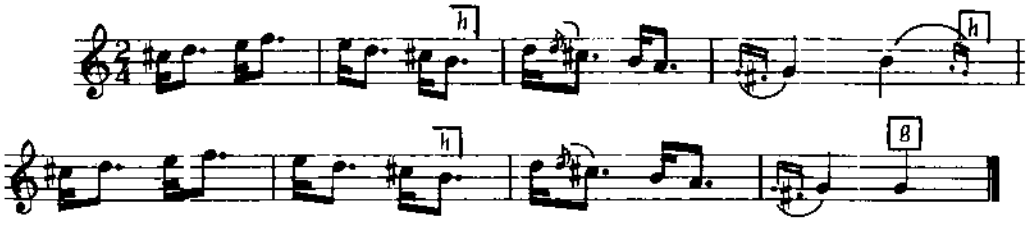

Із збірок П. Бажанського цит. за Биліцьким, стор. 544

3860

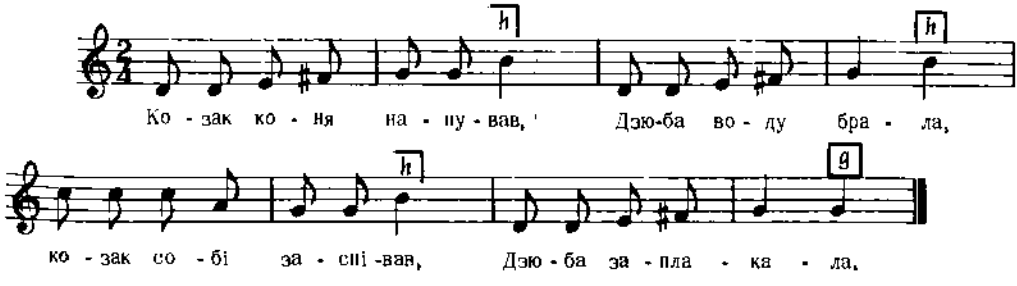

2. Не плач, Дзюбо, моя любо,
Поки я з тобою,
Як поїду на Вкраїну,
Заплачеш за мною.

Бажанський, Сот. VI, ч. 566

3861

ШУМКА

с. Ходовичі, пов. Стрий, Галичина

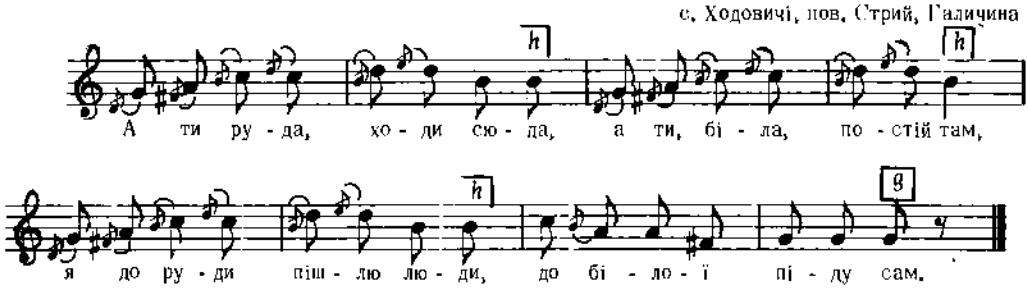

Дж. c – c *Колесса Із., стор. 75, ч. 2*

3862

З-під Ковля, Волинь

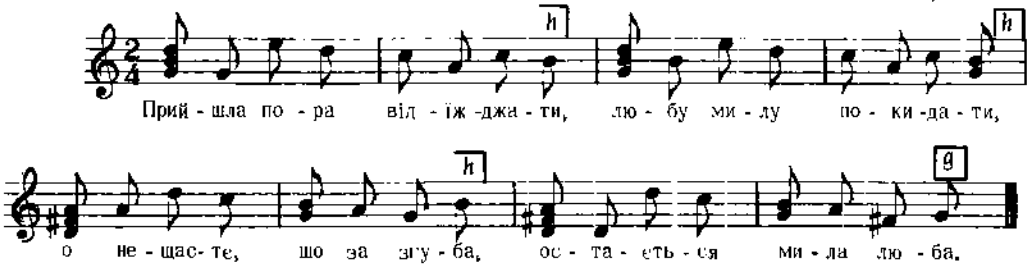

Дж. a – d

2. Моя мила, будь здорова,
Будь здорова і щаслива,
Будь здорова і щаслива
І о мені пам"ятлива.

3. До ног твоїх упадаю,
Ласце ся твоїй оддаю,
Ей же, ей же, не жартуй же,
Дай рученьку, поцілуй же.
і т. л.

Кольберґ, Волинь, стор. 164, ч. 272

3863

с. Гринів, пов. Бібрка, Галичина

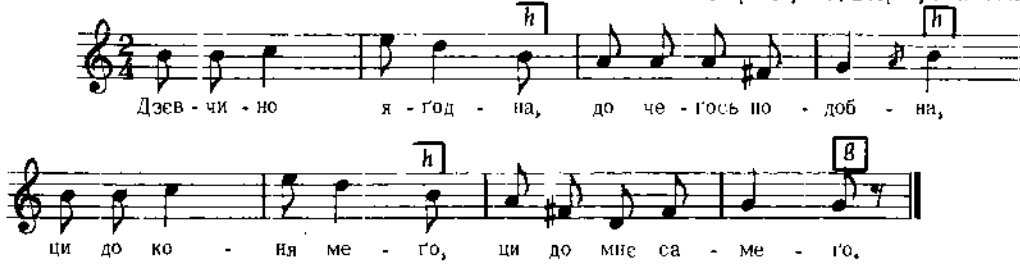

Дж. h – g *Людкевич, ч. 1389*

3864

с. Любінь Малий, лов. Львів, Галичина

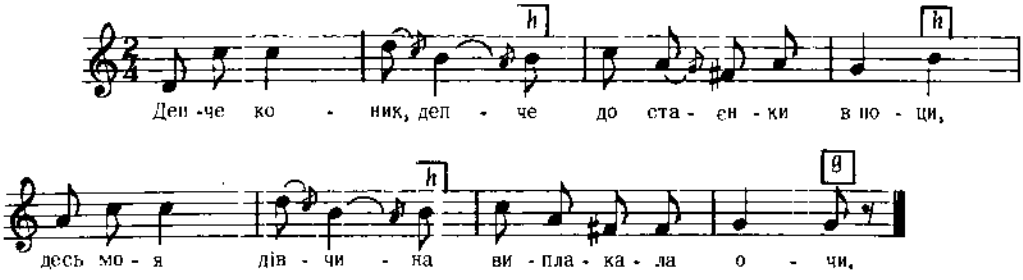

Дж. d – g *Людкевич, ч. 1390 а*

3865

Галичина

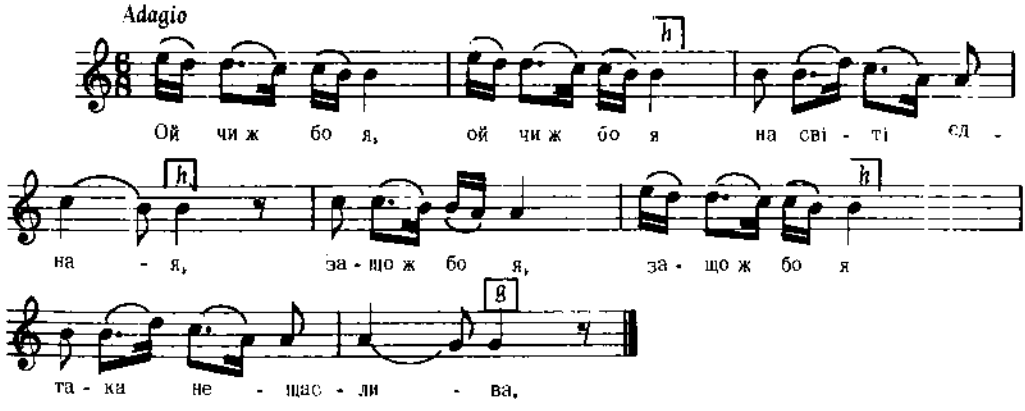

Дж. e – g *Вацлав з Олеська, стор. 141, ч. 121*

3866

"ГУЛЯЦЬКА"

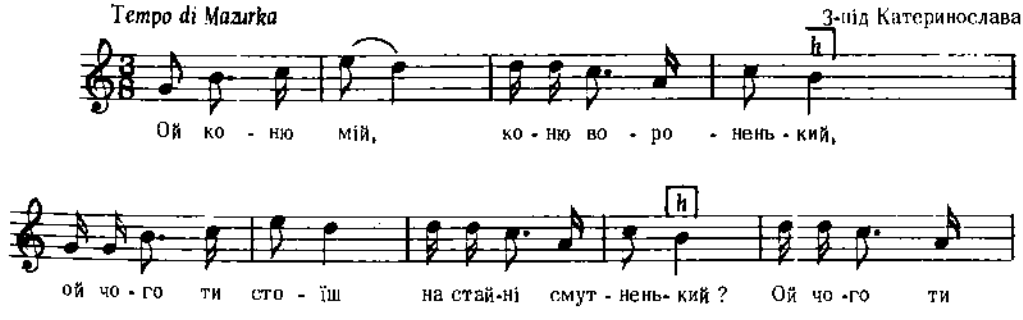

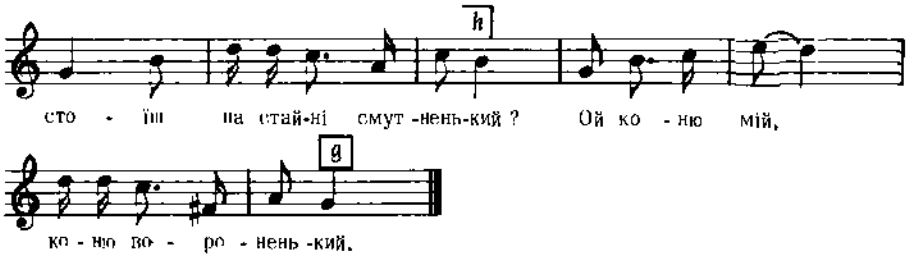

2. Того я смутненький, що ти молоденький,
Що рано вставаєш, мене напуваєш,
Мене напуваєш, возьмеш осідлаєш,
Куди поглянеш, туди поганяєш.

3. Ой дай менісіна по самі коліна,
Ой дай менї води по самі поводи,
Ой дай мені моци по карії очи,
Тоді гуляй пане, хоч і серед ночи.

Коцюпинський, Десяток IV, ч. 3

3867

ПʼЯНИЦЬКА

Галичина

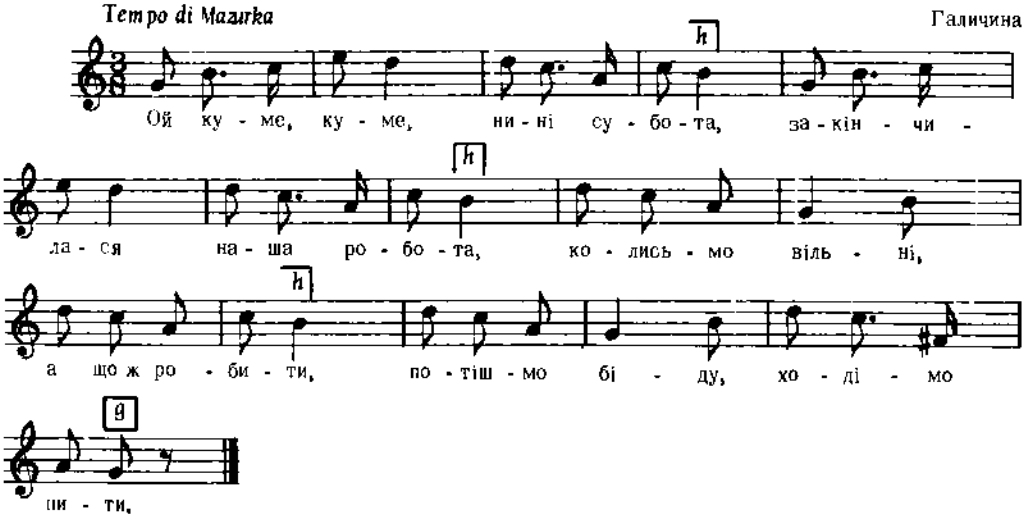

Дж. с – с

Вацлав з Олесська, стор. 16, ч. 17

3868

КОЛОМИЙКА

с. Стратин, пов. Бережани, Галичина

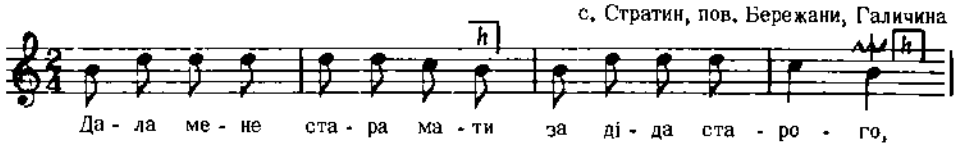

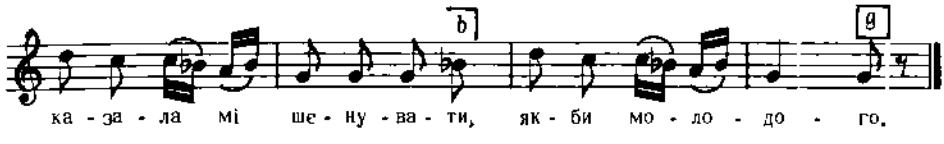

Дж. cis – *a* *Людкевич, ч. 1078*

3869

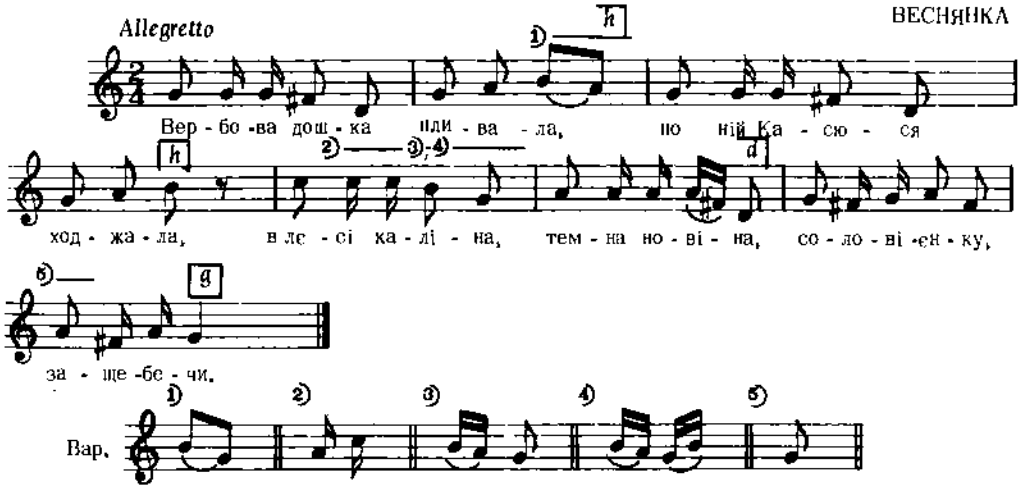

Дж. c – c *Квітка, Укр. Нар. Мел., ч. 45*

3870

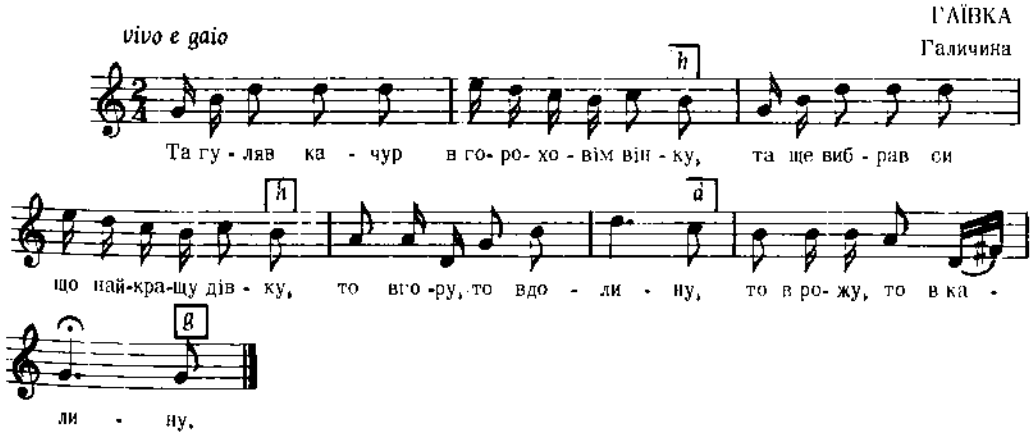

Сімович, стор. 9

3871

ГАЇВКА
Галичина

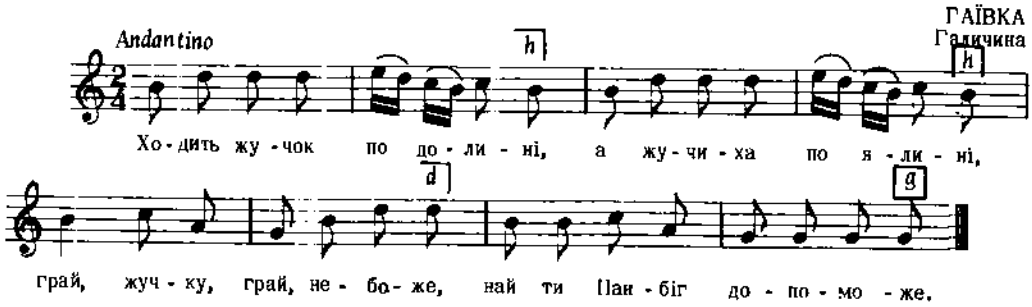

2. Ой ходить жук по жучині
А дівчина по ручині,
Грай, жучку, грай, небоже,
Най ти Панбіг допоможе.

3. А наш жучок невеличкий,
А на жучку черевички
Грай, жучку, грай, небоже,
Най ти Панбіг допоможе.
і т. д.

Колесса Ф., Шкільн. Співн., стор. 20

3872

ГАЇВКА
с. Присівці, пов. Зборів, Галичина

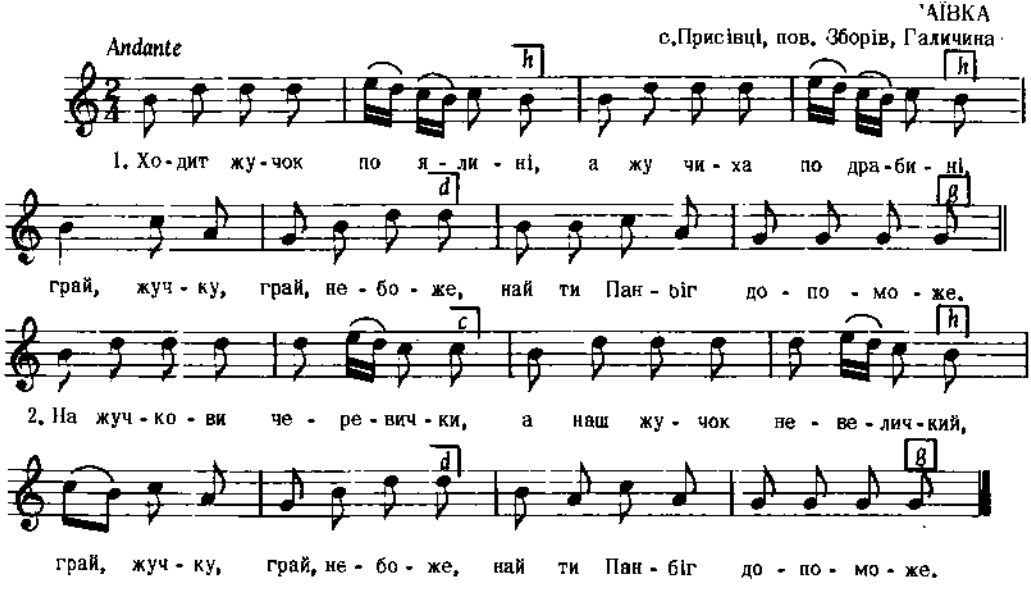

Дж. a – f

Гнатюк, Гаївки, ч. 66

3873

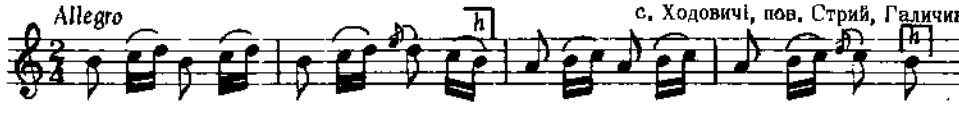

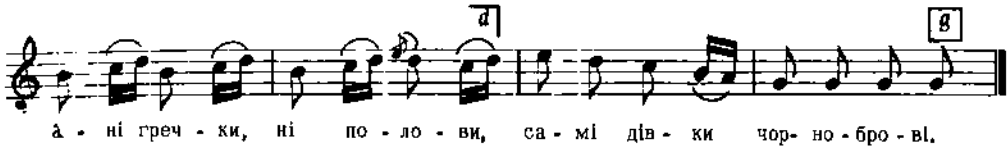

Лж. є - с

Колесса Із. стор. 47, ч. 10

3874

ВЕСНЯНКА

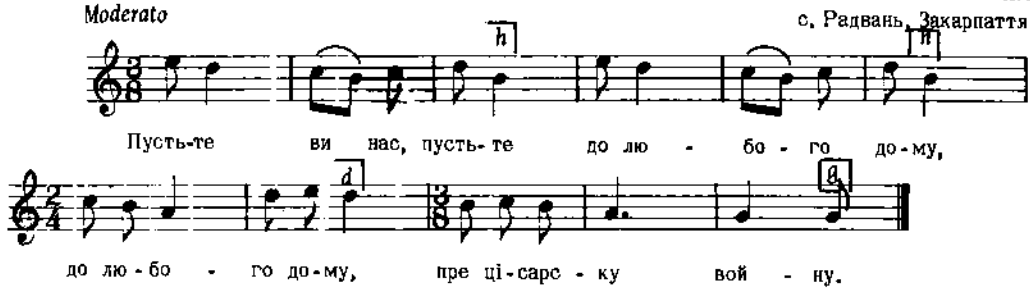

Колесса Ф., Закарпаття, ч. 5

3875

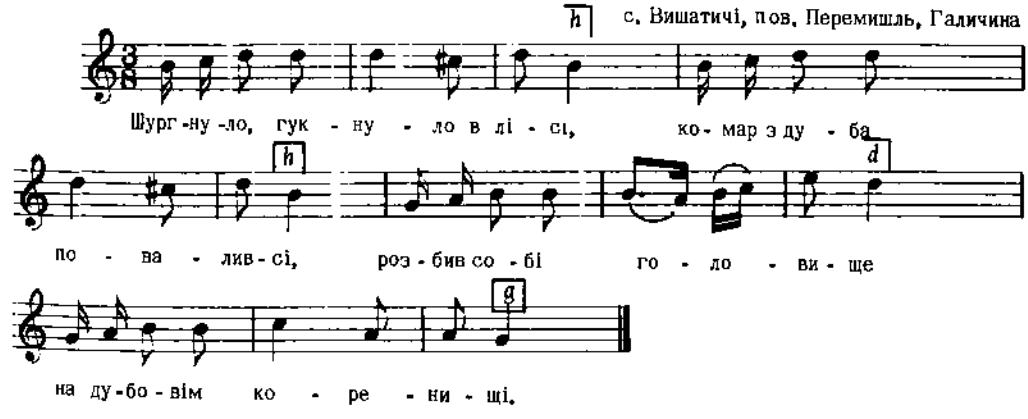

2. Вилетіла муха з хати
Комаренька ратувати,
Ой комару ж мій, комару,
То ж мі тя жаль непомалу.

3. Чим же я тебе улічу?
Вір мі, же ти добре жичу,
Піду масти купувати,
Головоньку смарувати.
І т. д.

Кольберг, Перемишина, стор. 179, ч. 95

3876

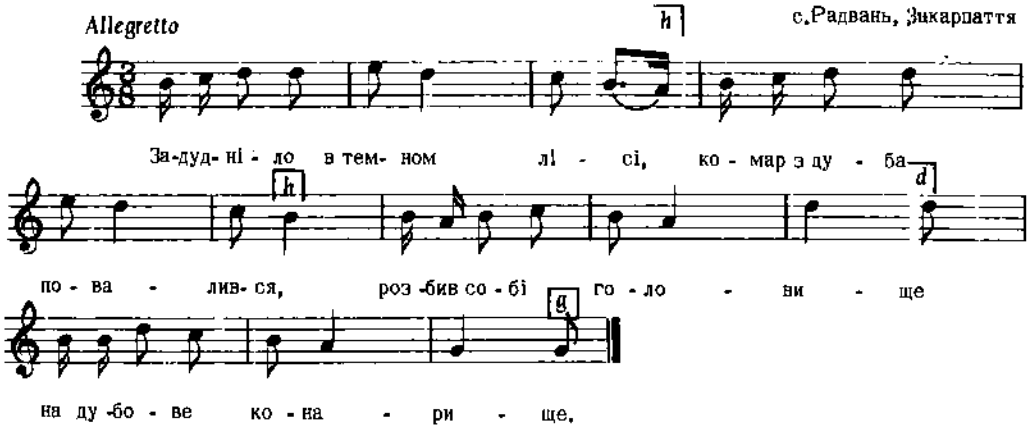

Колесса Ф., Закарпатта, ч. 37

3877

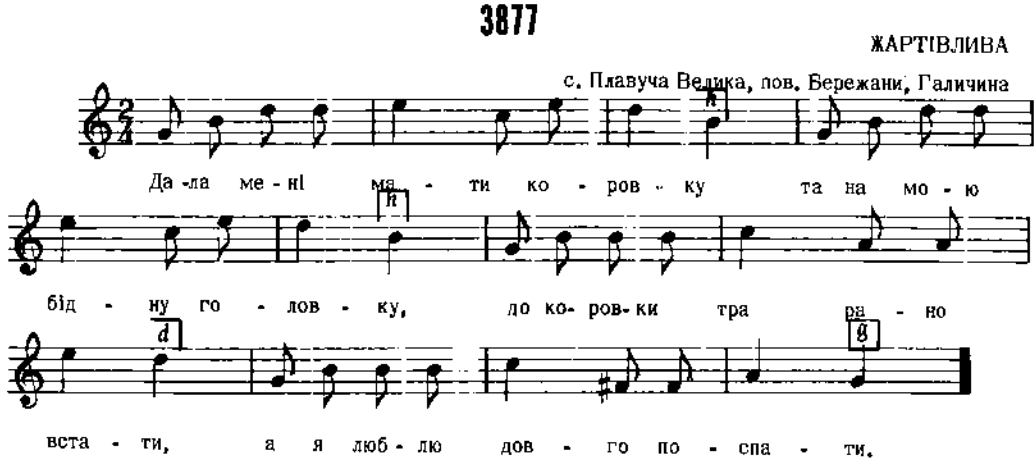

Як d - d

2. Ой возьму я довгу хворостину,
Та й пожену корову в дубину,
Гей же, гей же, коровка до вовка,
Нехай буде спокійна головка.

3. Ой коби мій муж був здоров,
Він би мені пшениченьку змолов,
Я би-м собі по хаті ходила,
За него би Бога молила.
і.т.д.

3878

Сорочинський, I, ч. 18

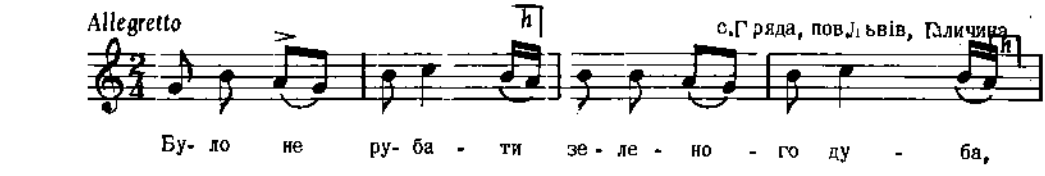

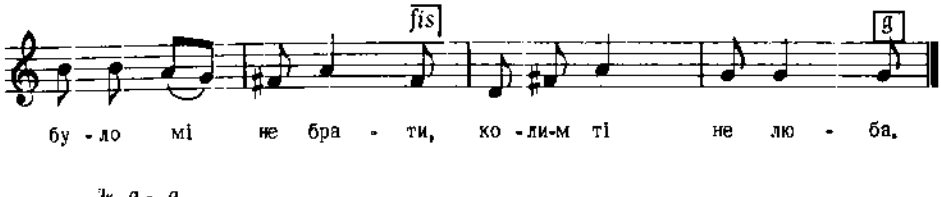

Ж a - a

Людкевич, ч. 1253

3879

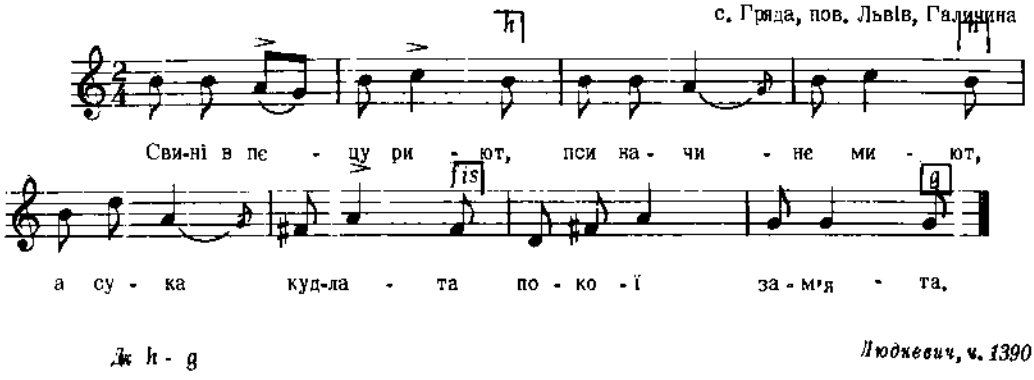

Ж h - g

Людкевич, ч. 1390

3880

КОЛОМИЙКА

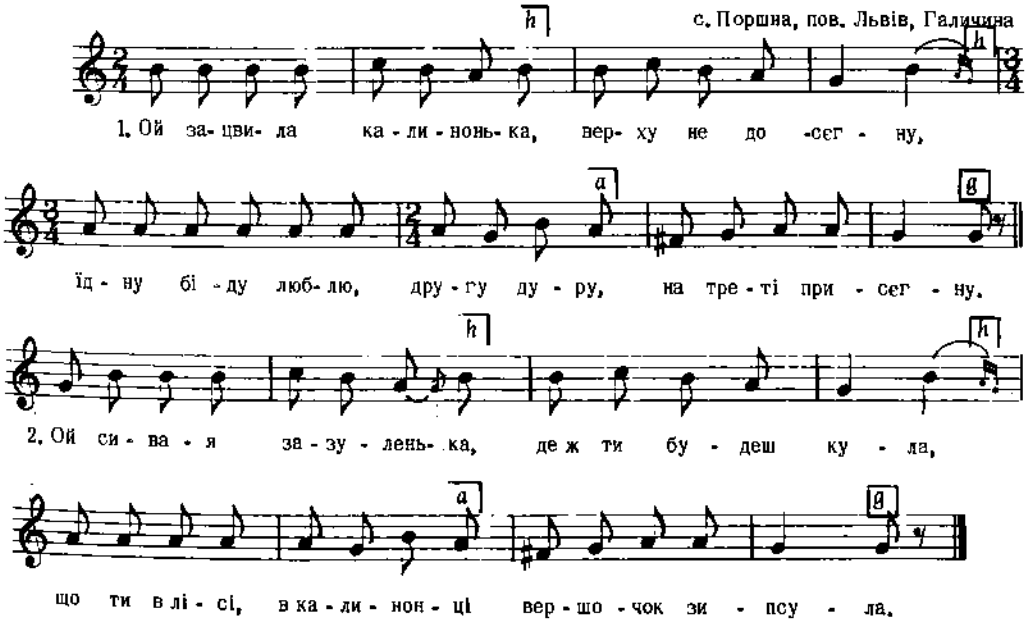

Ж h - g

Людкевич, ч. 1024 a

3881

Andantino

с. Ганчова, Лемківщина, Галичина

І -шов жов - нір без ліс, без лі-щи -ну, і -шов жов - нір

без ліс, без лі - щи- ну, на - ди - бав він мо - ло - ду дів- чи - ну,

на-ди - бав він мо - ло - ду дів- чи - ну.

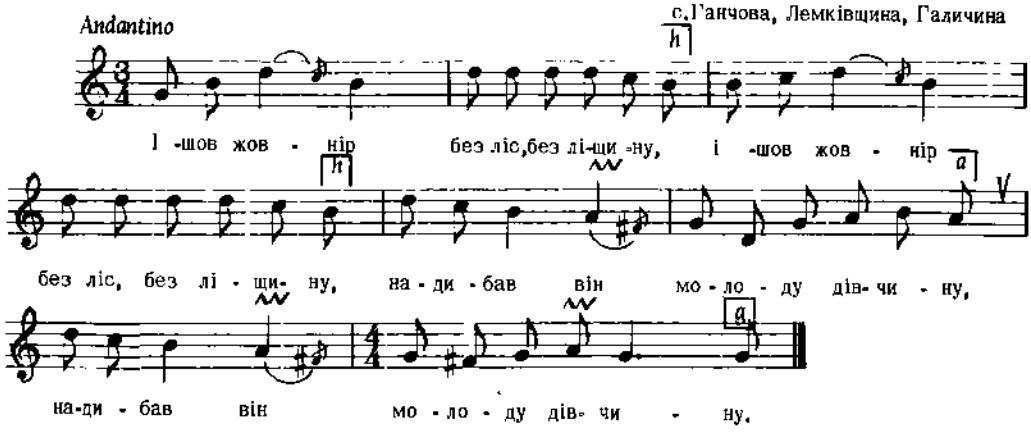

2. Ти дівчино, личка рум'яного, (2)
Переночуй мене молодого. (2)

3. Я би тебе переночувала, (2)
Кед би я ся зради не бояла. (2)

і т.д.

Колесса Ф., Лемківщ., ч. 422 а

3882

Marciale

с. Невіцьке, Закарпаття

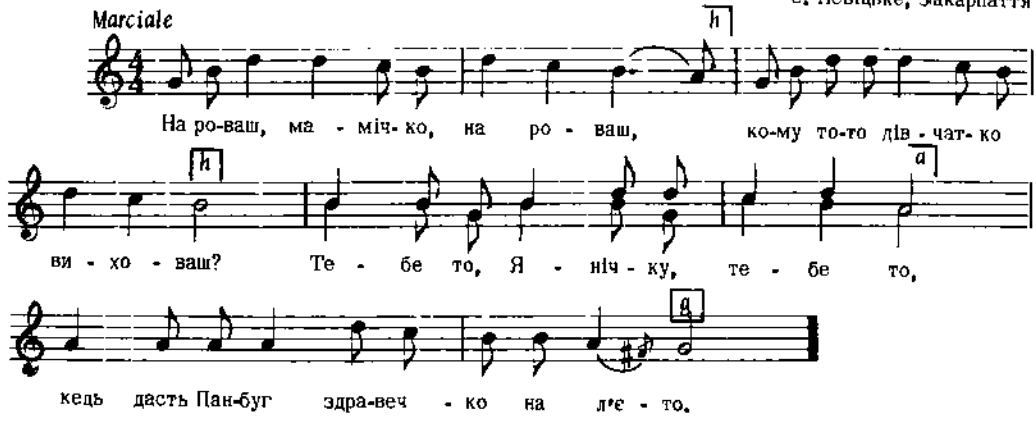

На ро-ваш, ма - міч- ко, на ро - ваш, ко-му то-то дів - чат- ко

ви - хо - ваш? Те - бе то, Я - ніч - ку, те - бе то,

кедь дасть Пан-буг здра-веч - ко на л'є - то.

2. На л'єто, на л'єто горуце,
Будеме се преходзіц по луце.
По луце, по луце жел'еней.
Попрі той студночкі студени.

3. Мала я фраїра годінаря,
Цо правіл годінки до чісаря,
Почала годінка на турн'е біц,
Почал муй міленькі другу любіць.
і т.д.

Колесса Ф., Закарпаття, ч. 110

3883

с. Ставіща, Лемківщина, Галичина

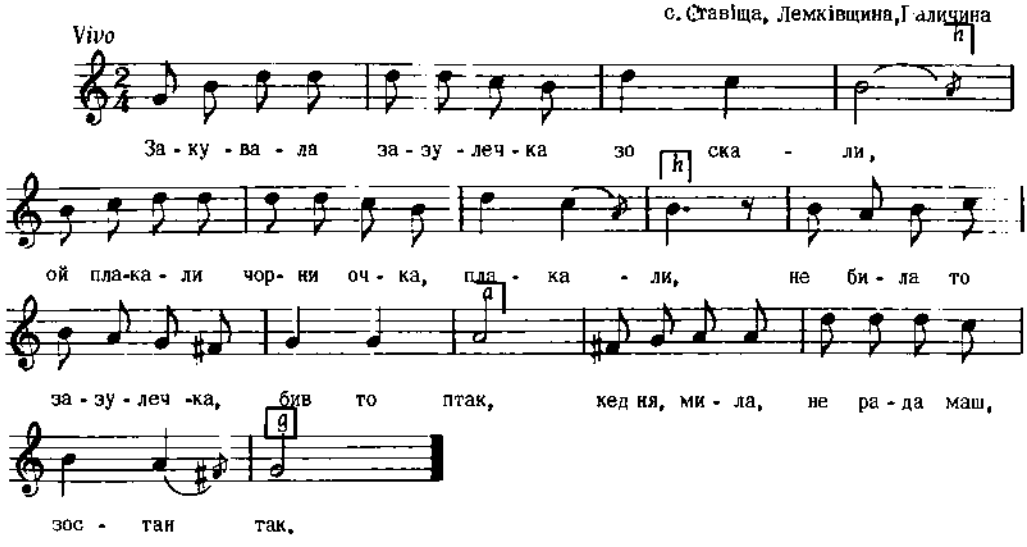

Колесса Ф., Лемківщ., ч. 525 а

3884

СПІВ НА ВЕСІЛЛІ

с. Андріївка, Лемківщина, Галичина

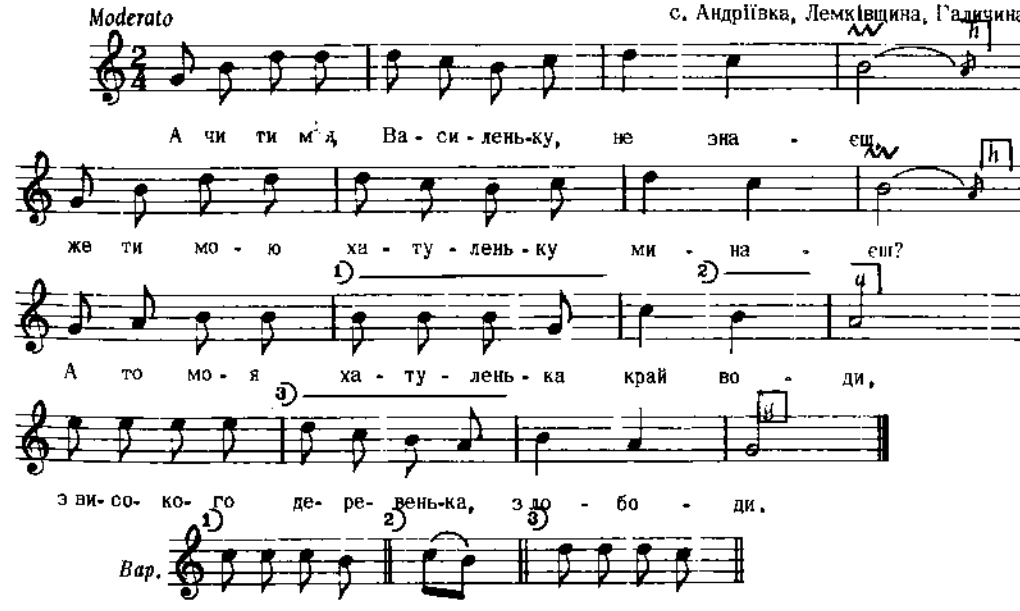

Колесса Ф., Лемківщ., ч.525 б

3885

СПІВ НА ВЕСІЛЛІ

Allegretto

с. Маластів, Лемківщина, Галичина

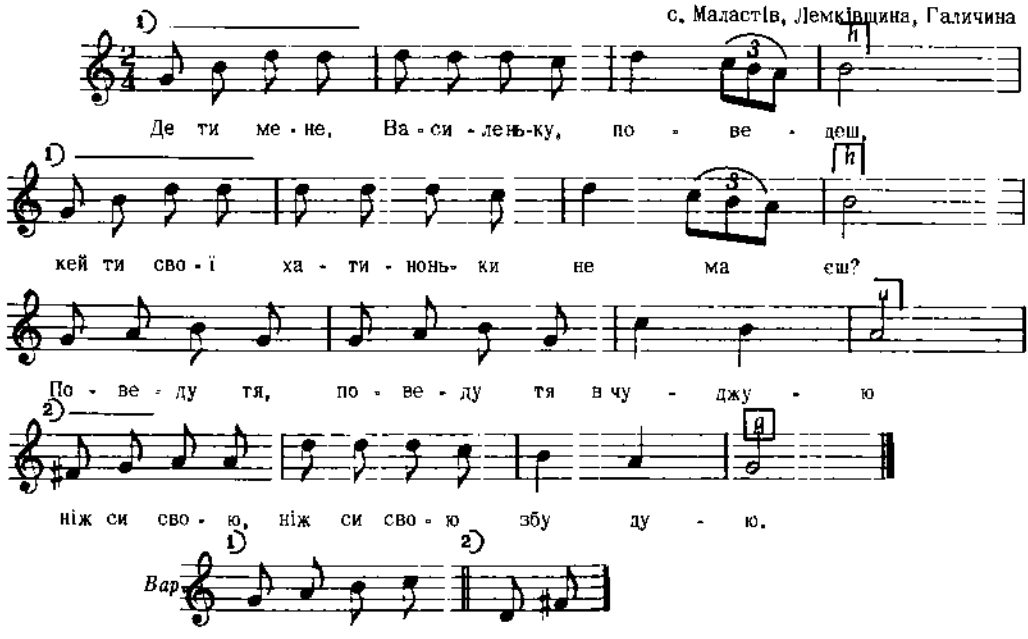

2. Ци ти мене,Василеньку, не знаєш,
Же ти мою хатиночку минаєш?
Моя хата,моя хата край води,
З високого дерева, з дободи.

Колесса Ф., Лемківщ., ч.525 в

3886

СПІВ НА ВЕСІЛЛІ

Allegretto

с. Маластів, Лемківщина, Галичина

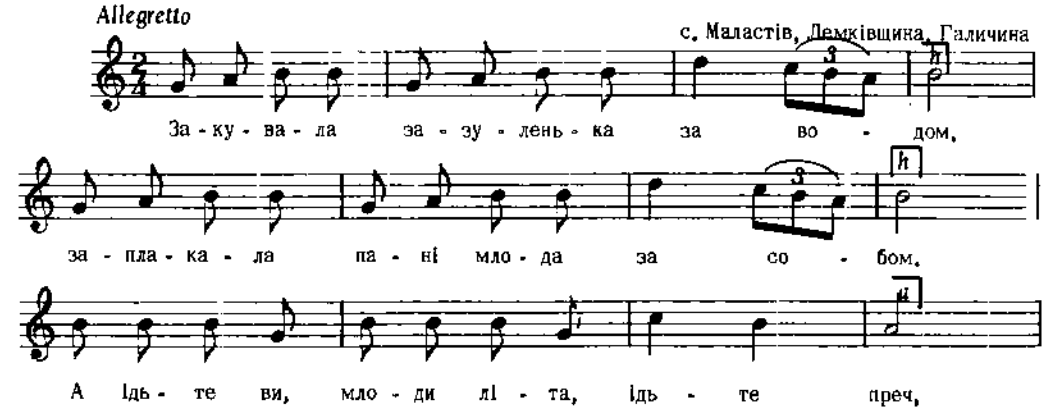

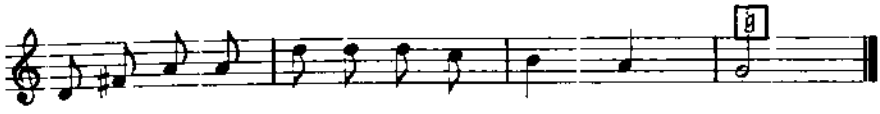

Колесса Ф., Лемківщ., ч.525 г

3887

с. Гряда, пов. Львів, Галичина

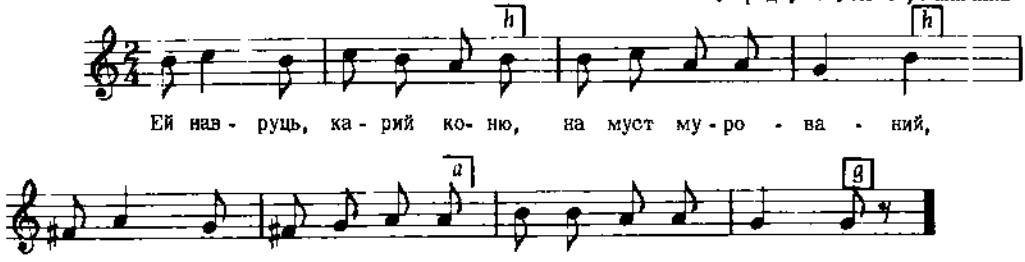

Дж. h - g

Людкевич, ч. 1390 б

3888

Alegretto

с. Пантна, Лемківщина, Галичина

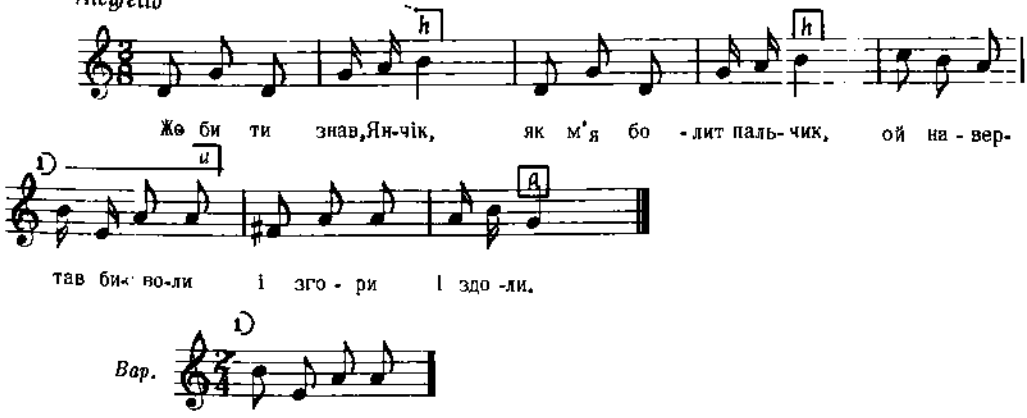

Вар.

2. Сама-м навернула,
На траву-м сой сіла,
Под же ґу мі,миленький,
Што-с би-м ти повіла.

Колесса Ф., Лемківщ., ч. 43

3889

БАЛЯДА

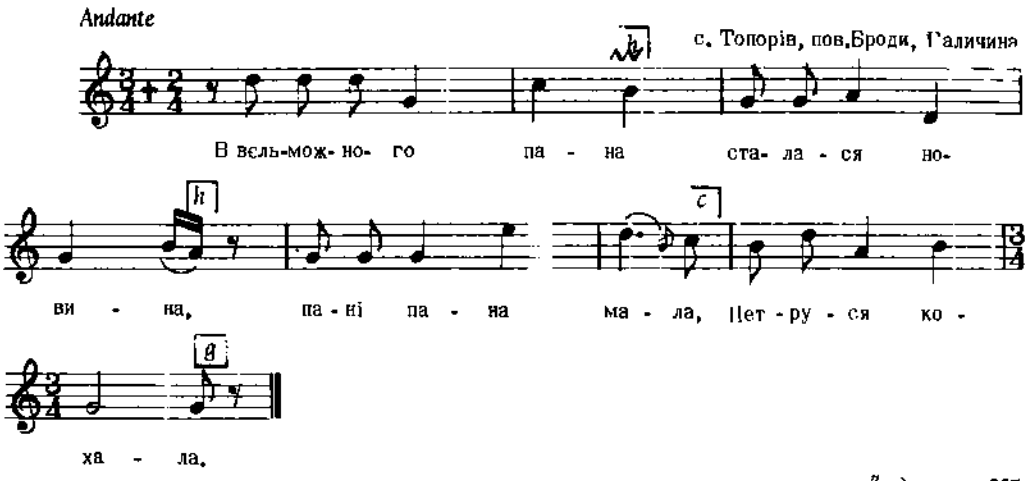

Людкевич,ч.267

Дж. d – g

3890

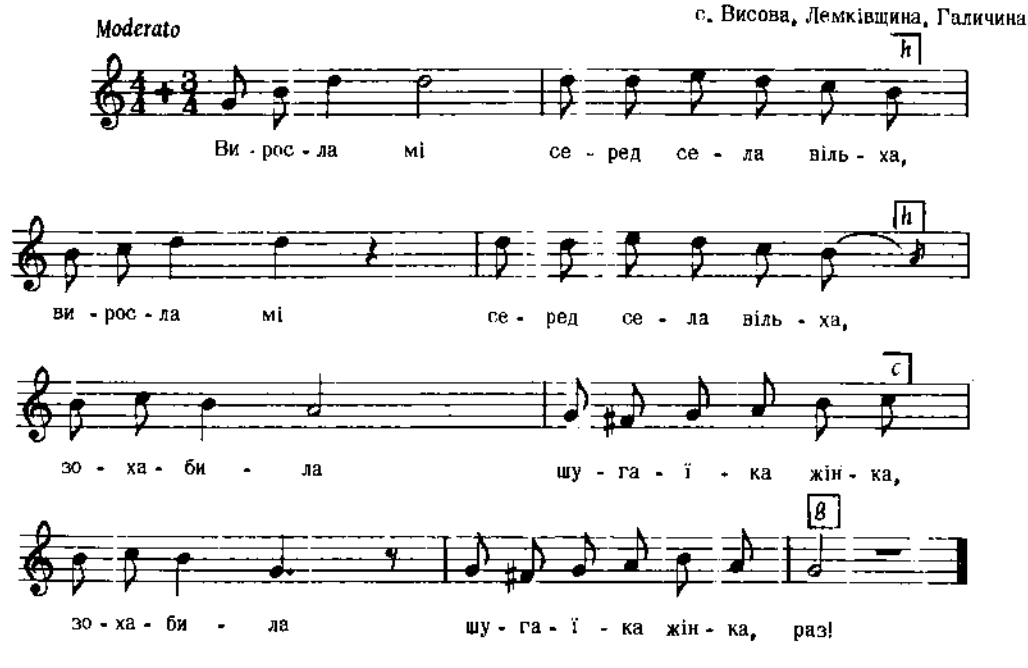

Колесса Ф., Лемківщ., ч. 422 в

3891

ЖВАВО

КИЇВЩИНА

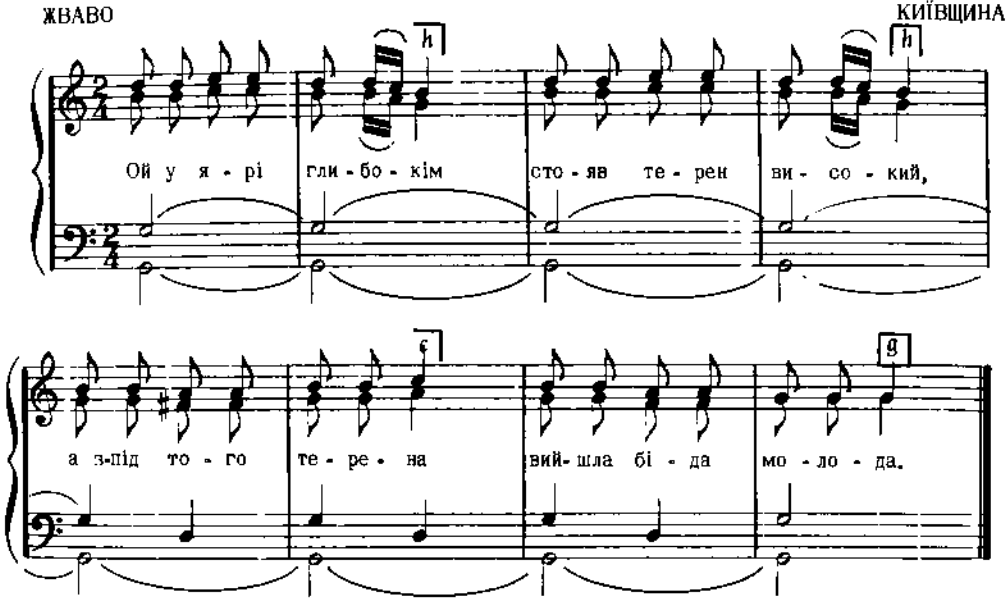

Дж. е - а

Дальший текст як у ч. 10337

Демуцький, Ліра, стор. 56, ч. 52 Б

3892

Andante

с. Рожнів, пов. Броди, Галичина

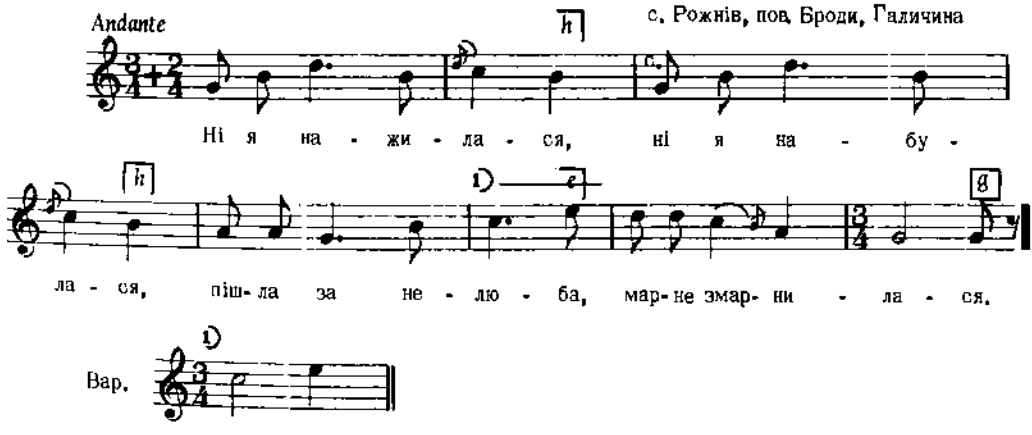

Дж. f – f

Людкевич, ч. 368

3893

с.Добрівляни, пов. Заліщики, Галичина

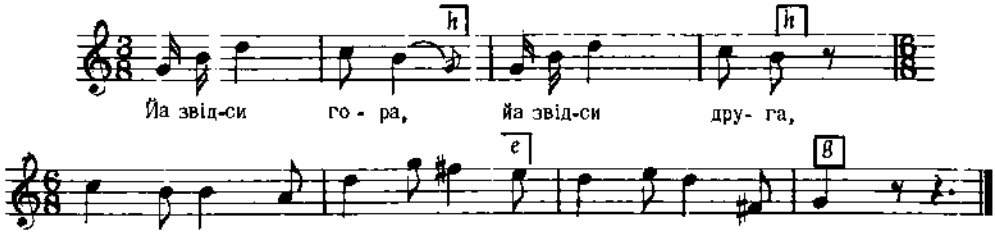

Дж. f – f

Людкевич, ч. 880

3894

П'ЯНИЦЬКА

Allegro

с.Ставіща, Лемківщина, Галичина

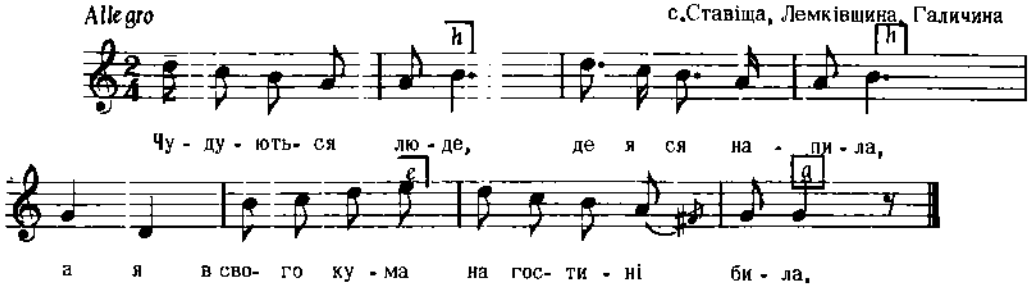

Колесса Ф., Лемківщ., ч. 46 б

3895

Allegro leggiero

с. Гряда, пов. Львів, Галичина

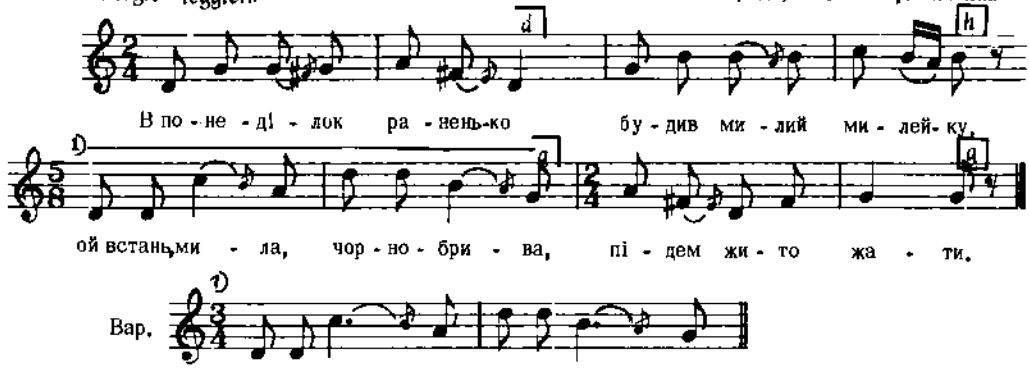

Дж. g – c

Людкевич, ч. 994

3896

с. Іскань, пов. Добромиль, Галичина

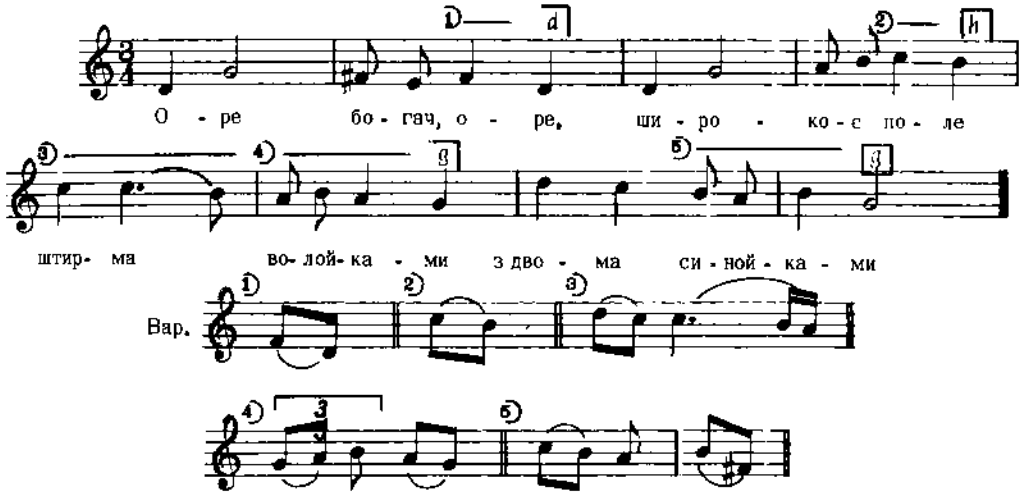

2. Прийшло там до него
Дванайць розбійничків,
Орачу, орачу,
Дай ти, Боже, щесте.

3. Орачу, богачу,
Ци не пораїв би-сь
Ґречної невісти?
Я вам не пораю,
Я сам таку маю.
і т. д.

Колберґ, Перемищина, стор. 128, ч. 2

3897

Помірно

с. Щербовець, Воловецький р-н, Закарпаття

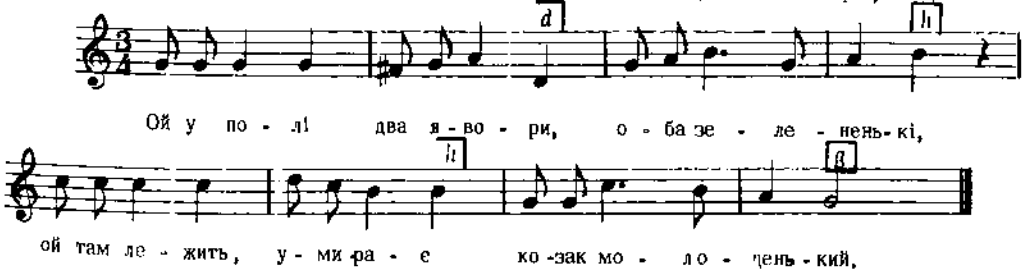

Дж. $g - g$

2. Ішли полем вівчарики
З білими вівц ями
Та й зустріли козаченька
В лісі під корчами.

3. Ой вівчарі, вівчарики,
Дайте хлопцям знати,
Та най прийде мій товариш,
Маю щось сказати.
і т.д.

Кречко, стор. 66

3898

Andante с. Стратин, пов. Вережани, Галичина

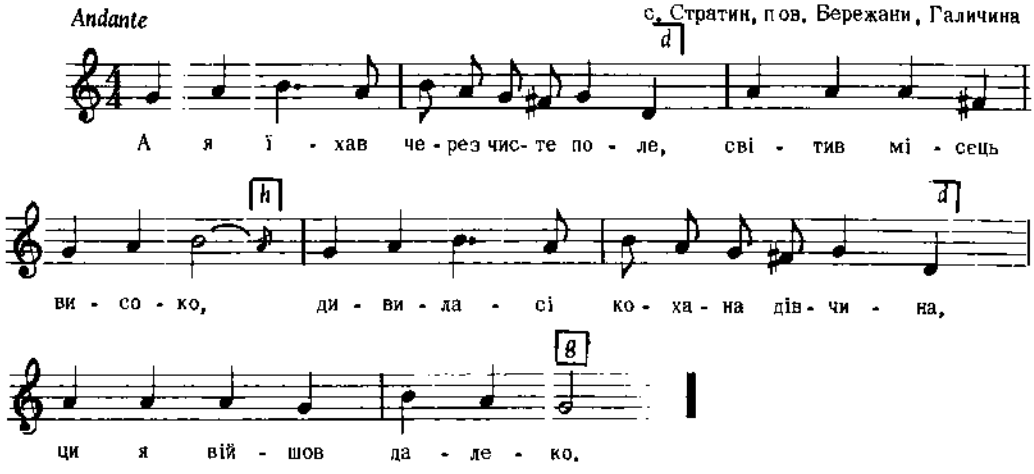

Дж. с – с *Людкевич, ч. 817*

3899

пов. Рогатин, Галичина

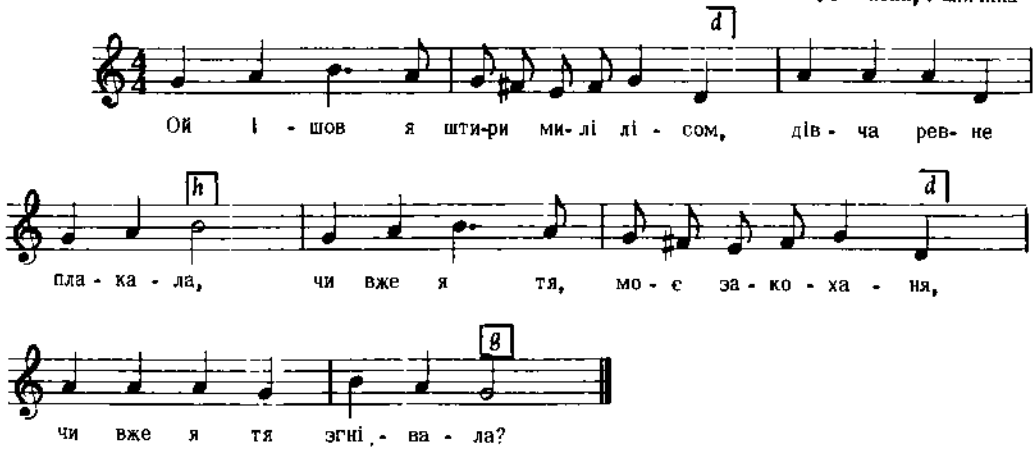

Дж. g – g

2. Ой вернися, мое закоханя,
Дівча ревне кликала,
Ой вернися, любий мій козаче,
Я лиш тебе любила.

3. Ой не вернусь, любая дівчино,
Ой не вернусь, небого.
Вчора був я в тебе під віконцем,
А ти мала другого.
і т. д.

Сорочинський, І, ч. 55

3900

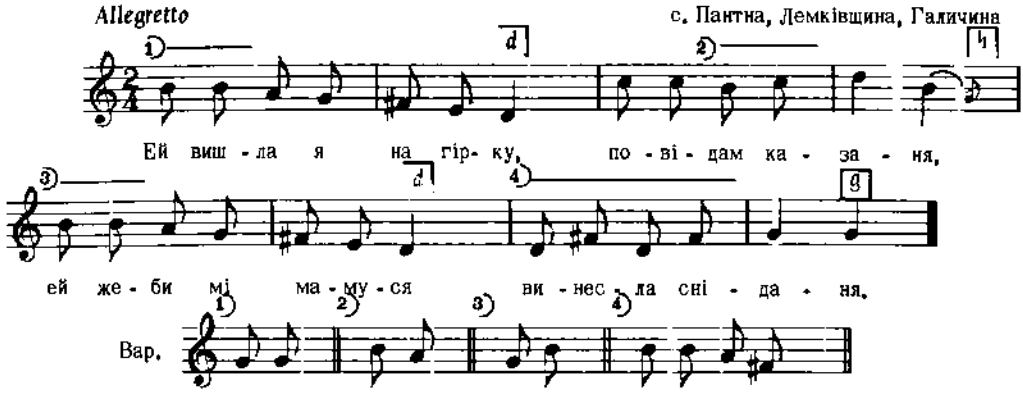

2. Ей оженився Дуда
Вчера до полудня,
Ей взяв собі Марину
Діраву перину.

3. Ей цілу ніч не спали
Перину латали,
Ей на водни плакали,
Же ся не виспали.

Колесса Ф., Лемківщ., ч. 301

3901

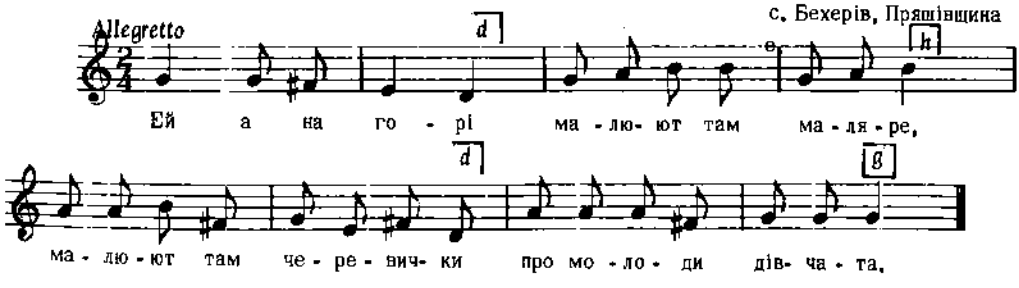

Дж. g – g

2. Ей маму ж моя,
Пожичте мі таляра,
Черевички вимінити
Одмладого маляра.

3. Ей дівко моя,
Било сой заробити,
Черевички од младого
Маляра вимінити.

Пряшівщина, стор.373, ч. 247

3902

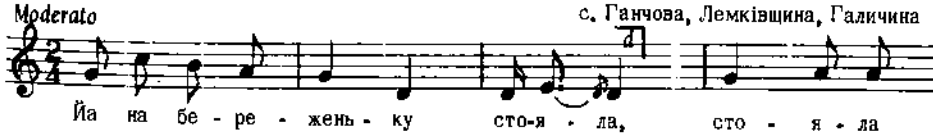

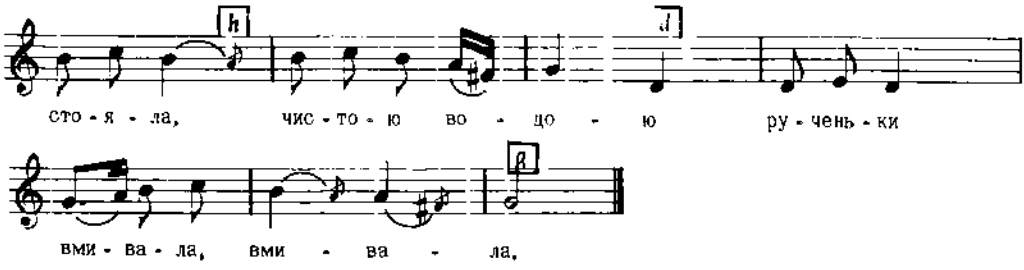

2. Рученьки біленьки, кому ви,
Кому ви, кому ви,
Кому ви будете миленьки,
Миленьки, миленьки?

3. Кеби то младому, дай Боже,
Дай Боже, дай Боже,
А якби старому, храньБоже,
Храньбоже, храньбоже.

Колесса Ф., Лемківщ., ч. 612 а

3903

с. Богуша, Лемківщина, Галичина

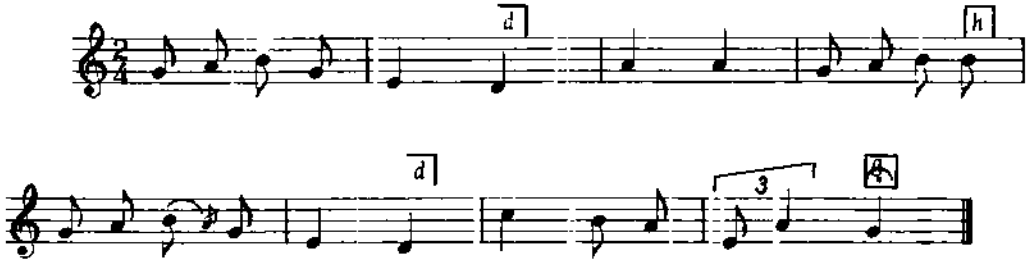

Дж. g – g

Тексту не записано

Людкевич, ч. 1423

3904

КОЛОМИЙКА

с. Дуліби, пов. Стрий, Галичина

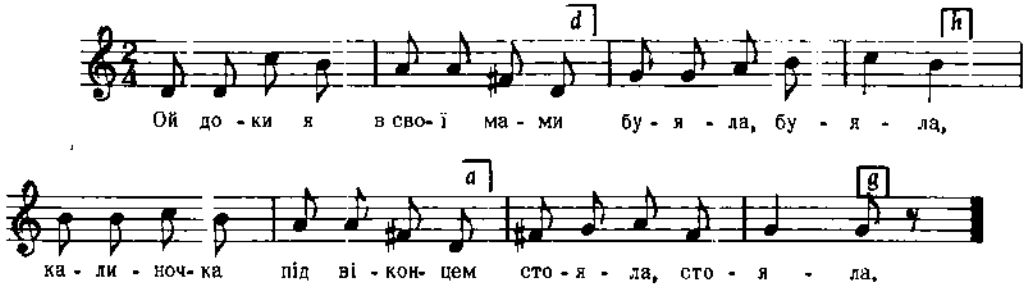

Дж. d – g

Людкевич, ч. 1141

3905

БАЛЯДА

Allegretto

с. Миропілля, пов. Звягель, Волинь

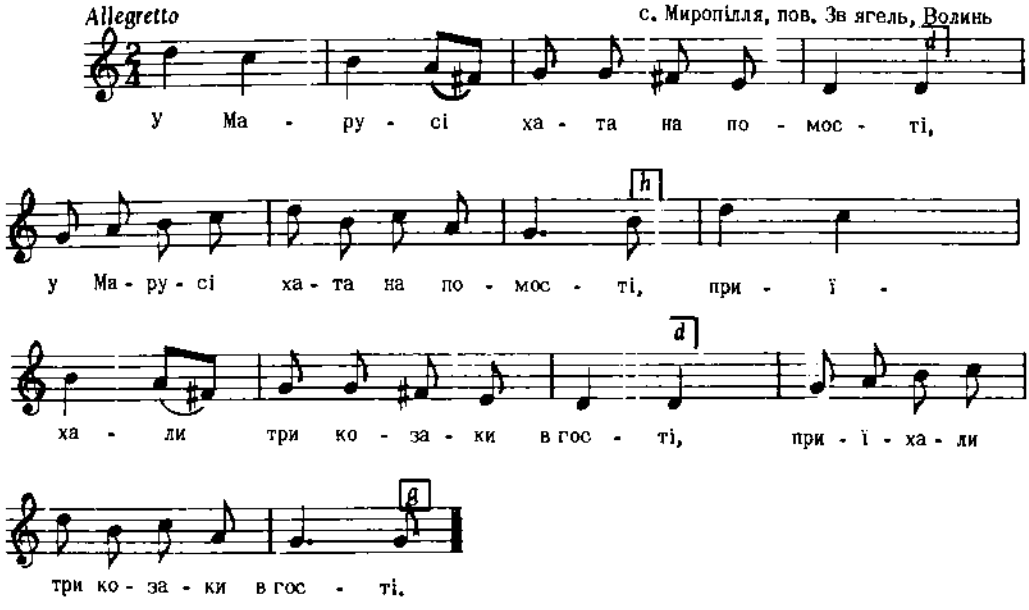

Дж. e – a

2. Один каже, - я Марусю люблю. (2)
Другий каже, - я за себе візьму. (2)

3. Третій каже, - що хочеш достану, (2)
А з тобою до шлюбоньку стану. (2)
І т.д.

Квітка, Нар. Мел. Л. Українки, ч. 98

3906

ВЕСІЛЬНА

Allegretto

с. Варадка, Пряшівщина

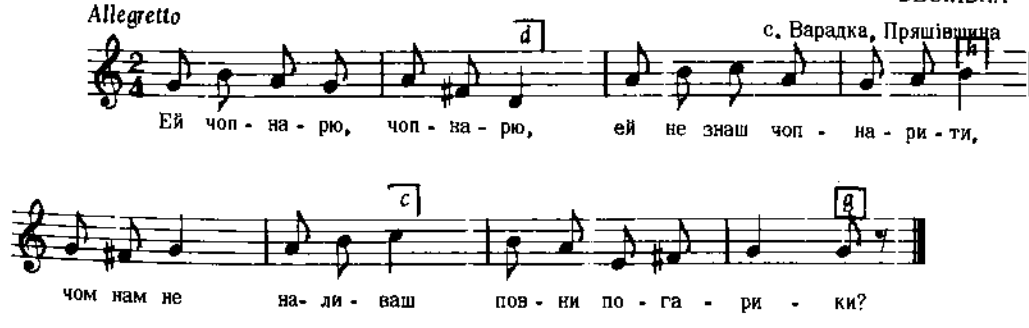

Дж. g – g

Пряшівщина, стор. 122, ч. 57

3907

м. Берестечко, Волинь

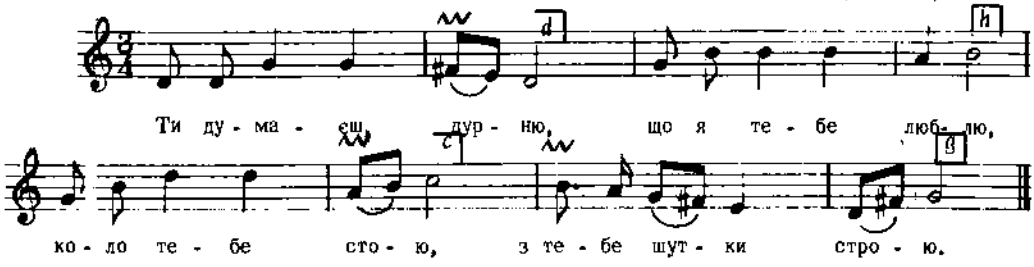

Дж. d - a

2. Горілку купуєш,
І мене частуєш,
Я горілку вип'ю,
З тебе, дурню, викплю.

3. Ти думаєш, дурню,
Що я тебе люблю.
Коло тебе сиджу,
Тебе не навиджу.
і т. д.

Кольберг, Волинь, стор. 184, ч. 299

Реконструкція

3908

КОЛОМИЙКА

с. Завадів, пов. Стрий, Галичина

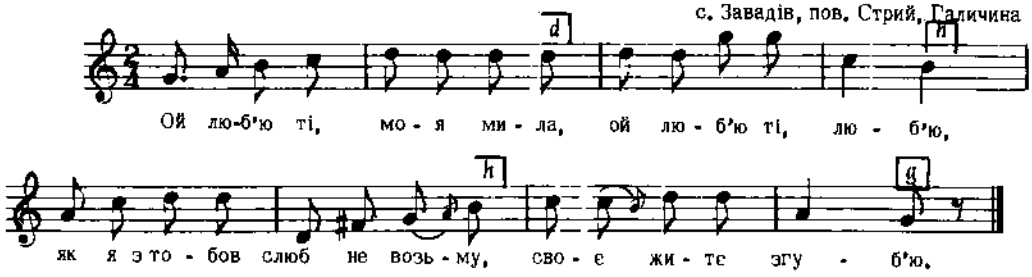

Дж. g – g

Людкевич, ч. 1185

3909

ВЕСІЛЬНА - "ПРОПІЙ"

Animato

с. Белелуя, пов. Снятин, Галичина

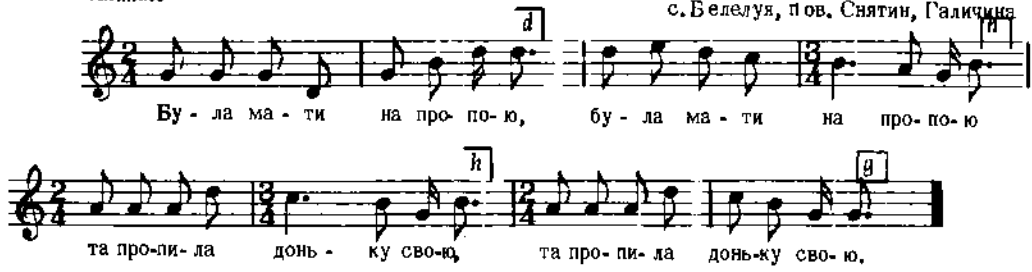

Бажанський, Сот. II, ч. 116

3910

Andante с. Ходовичі, пов. Стрий, Галичина

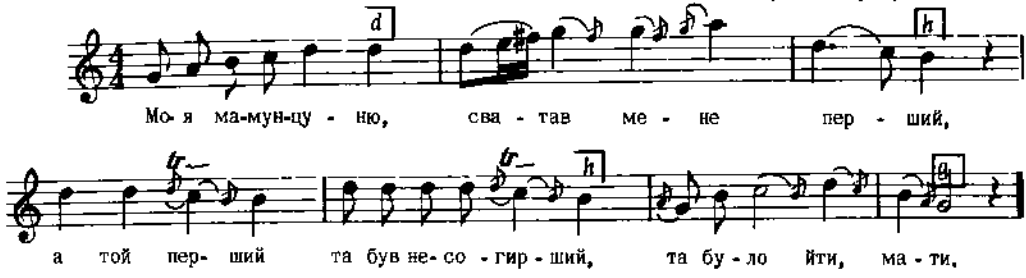

Дж. c – c

2. Моя мамунцуню,
Сватав мене другий,
А той другий малий, недолугий,
Та не дай мене, мати.

3. Моя мамунцуню
Сватав мене третий,
А той третий буде кости терти,
Та не дай мене, мати.
і т. д.

Kolessa Ie., стор. 165, ч. 6

3911

НЕ ДУЖЕ ШВИДКО пов. Тисаща, Київщина

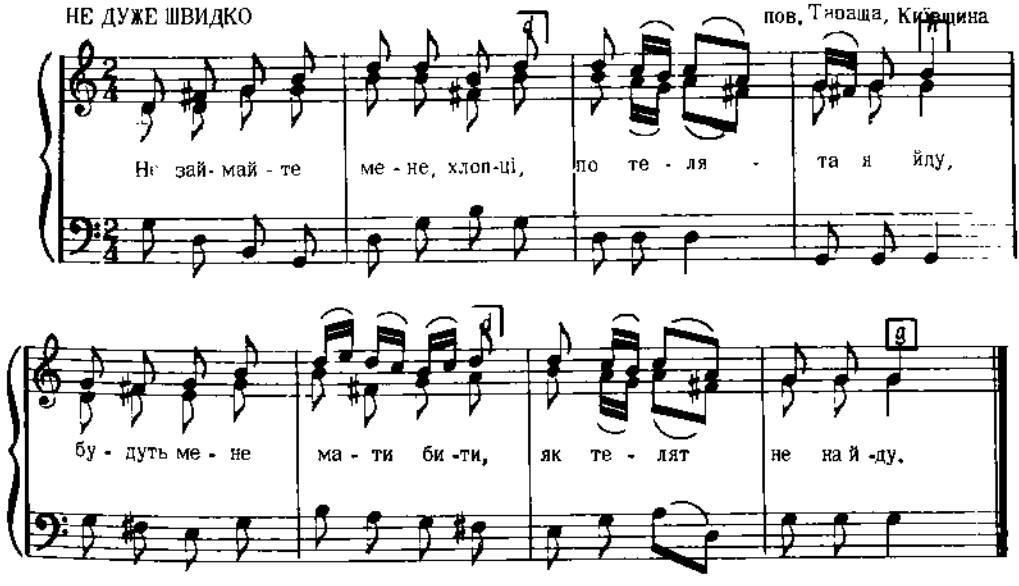

Дж. d – g

2. Гей учора горох
І сьогодні горох,
Прийди, прийди, мій миленький,
Поговорим удвох.

3. Гей учора куліш
І сьогодні куліш,
Прийди, прийди, мій миленький,
Мою душу потіш.

Демуцький, Народ. пісні, стор. 74

3912

КОЛОМИЙКА

с. Завадів, пов. Стрий, Галичина

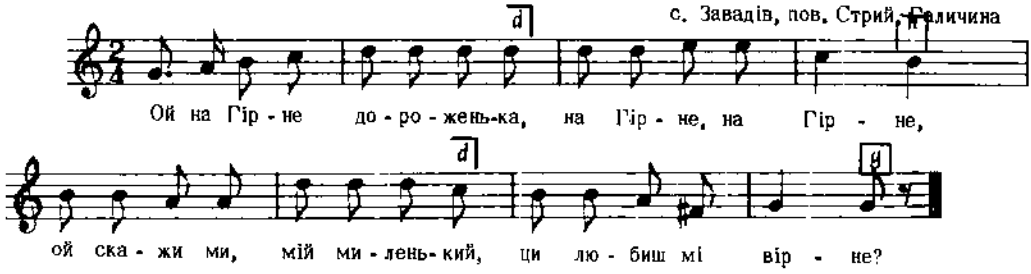

Дж. g – g

3913

Людкевич, ч. 1111

Moderato

с. Усте Руське, Лемківщина, Галичина

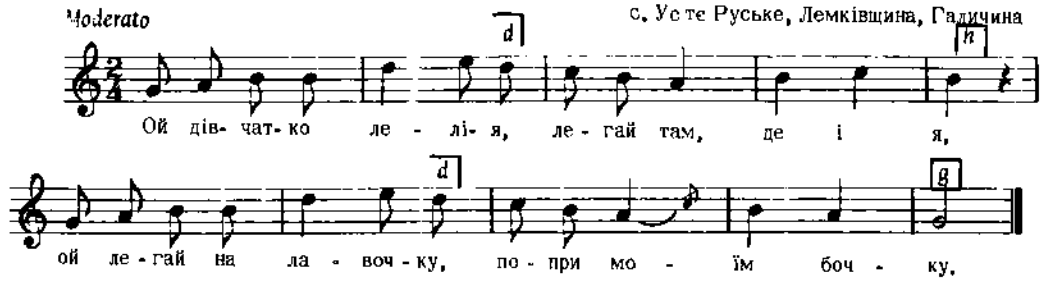

2. Ей якби я легала
Попри твоїм бочку,
Ей не ходила би я
В зеленім віночку.

Колесса Ф., Лемківщ., ч. 52

3914

ЩЕДРІВКА

Allegro

с. Паланка, пов. Гайсин, Поділя

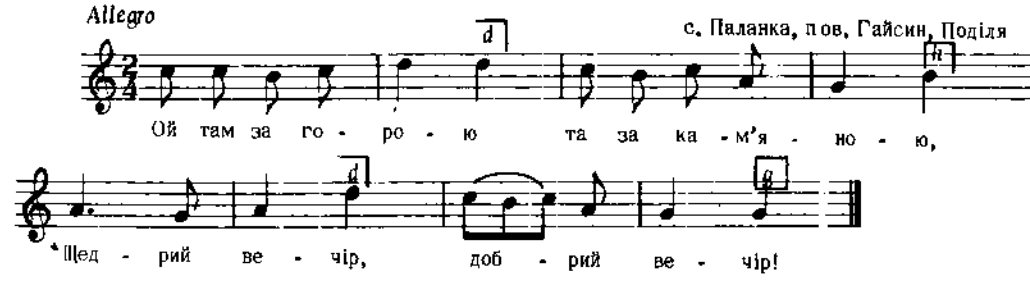

Дж., d – c 2. Там пан Володимир
Коника сіддає,
Щедрий вечір,
Добрий вечір!

3. Коника сідлає,
На гору вступає,
Щедрий вечір,
Добрий Вечір!
і т. д.

Леонтович, стор. 102, ч.94

3915

ПОВОЛІ

с. Будераж, пов. Дубно, Волинь

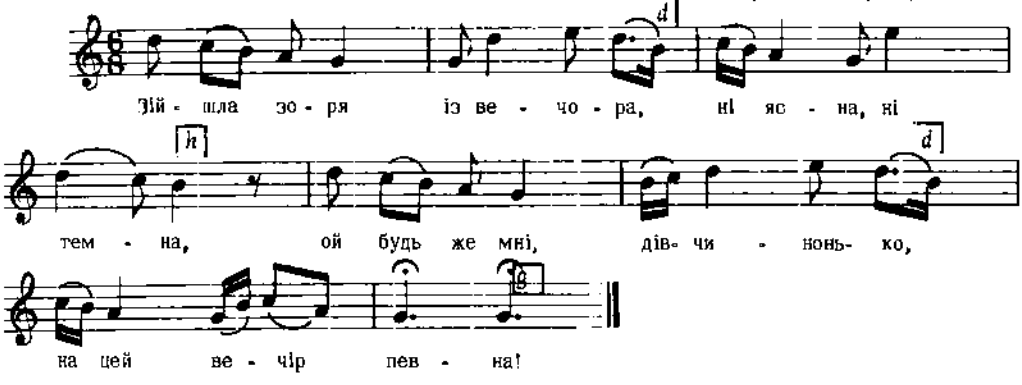

Дж. с – f

2. Не буду я, козаченьку,
З тобою стояти,
Бо будеш ти сю ніченьку
В степу ночувати.

3. Хоча й же я, дівчинонько,
У степу ночую,
Та проте ж я шовечора
Твій голосочок чую.
і т. д.

Ревуцький, Зол. Ключі, III, ч. 117

3916

с. Поляни, Лемківщина, Галичина

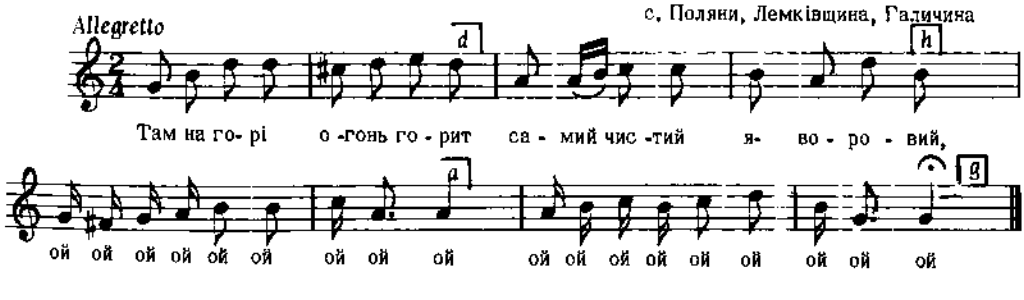

Дж. g – g

Людкевич, ч. 1501

3917

с. Квітонь, Лемківщина, Галичина

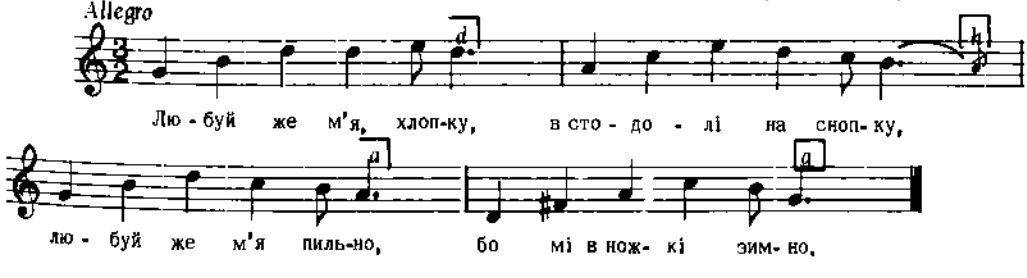

2. Любуй же м'я, любуй,
Лем м'я не видавай,
Як прийдеш до корчми,
Близько м'я не ставай.

3. Близько м'я не ставай,
Палюнку не купуй,
На танець м'я не бер,
Бо з тобов не піду.
І т. д.

Колесса Ф., Лемківщ., ч. 19

3918

Allegretto

ГАЇВКА

с. Озірна, пов. Зборів, Галичина

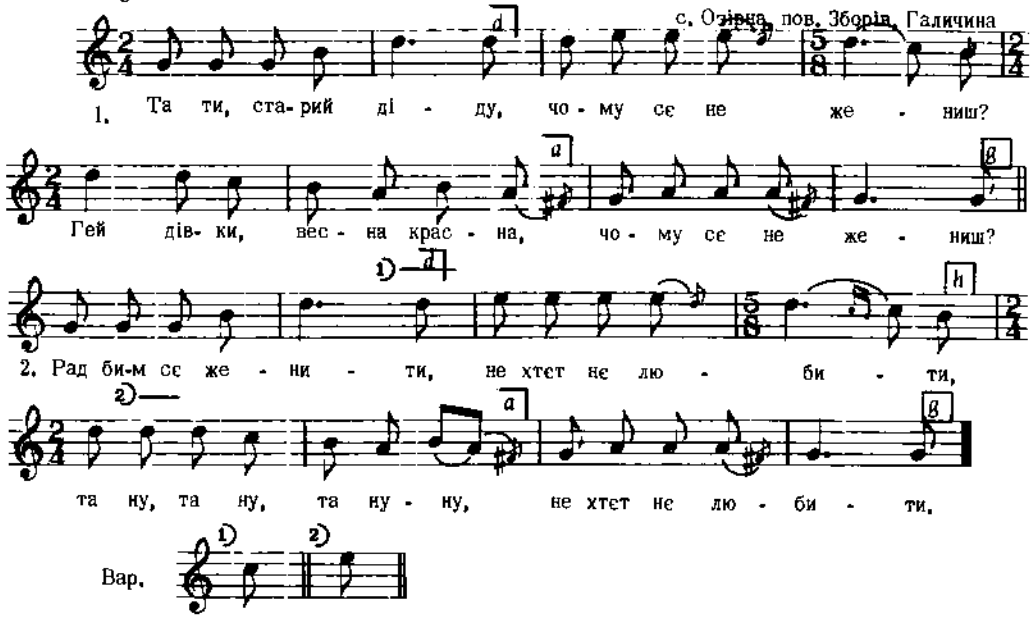

Дж. f – f

Дальший текст як у ч. 6901

Гнатюк, Гаївки, ч. 133

3919

Західня Волинь

Tempo giusto

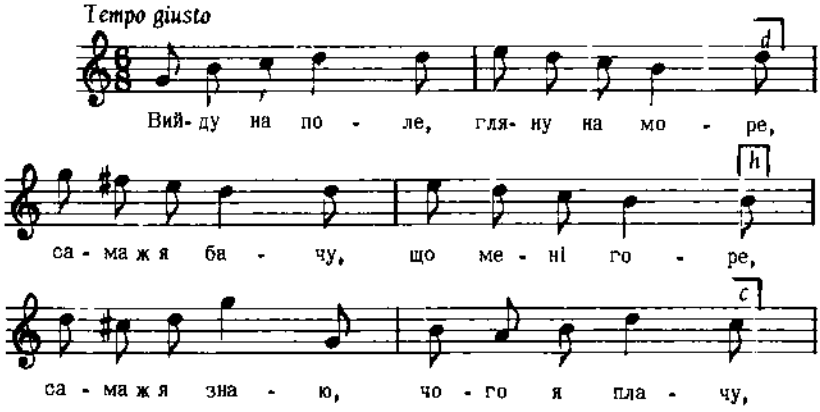

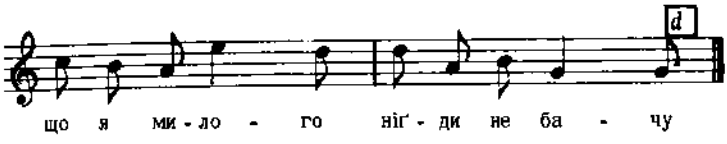

Дж. e – e

2. Кого я люблю, той за плечима,
Кого не знаю, - перед очима.
Ой Боже, Боже, защо так мучиш?
Дав ся пізнати, - чому не злучиш?

Квітка, Нар. мел. Л. Українки, ч. 166

3920

КОЛОМИЙКА

м. Турка, Бойківщина, Галичина

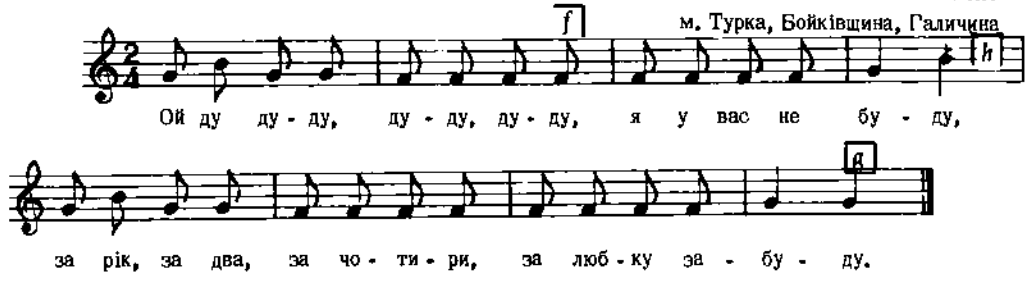

Бажанський, Зош. III, ч. 290

3921

с. Гуличів, пов. Ковель, Волинь

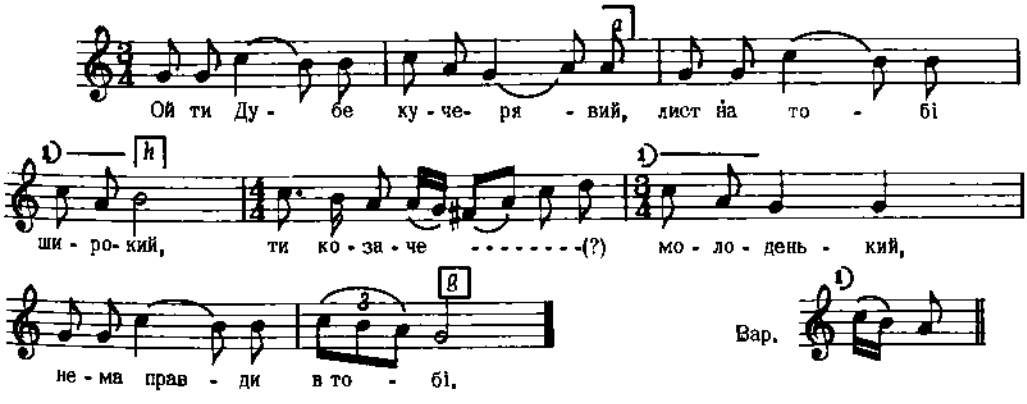

Дж. g – g

2. Ти казав, ось, присягався!
Не покину я тебе,
Тепер мене покидаєш,
Серцю жалю завдаєш.

3. Ой піду я з того жалю
І піду я в темний ліс,
Нехай мене з того жалю,
Нехай мене звір із'їсть,
і т. д.

Кольберг, Волинь, стор. 149, ч. 354

3922

КОЛОМИЙКА

с. Лисівці, пов. заліщики, Галичина

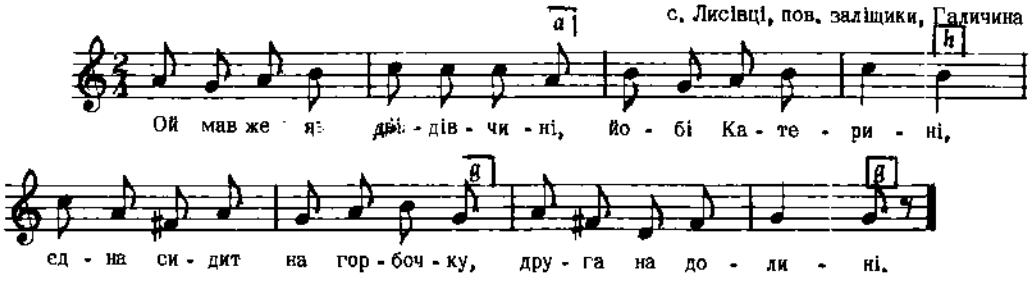

Дж. a – g

Людкевич, ч. 1132

3923

ВДОВИЧА

Галичина

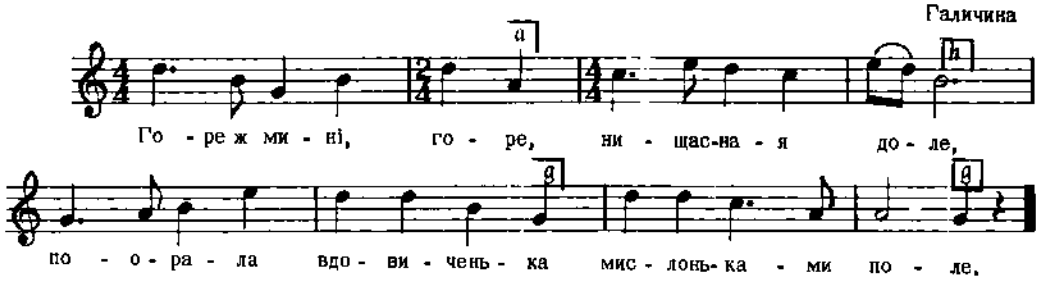

Бажанський, Сот. VI, ч.537

3924

с. Суховоля, пов. Луцьк, Волинь

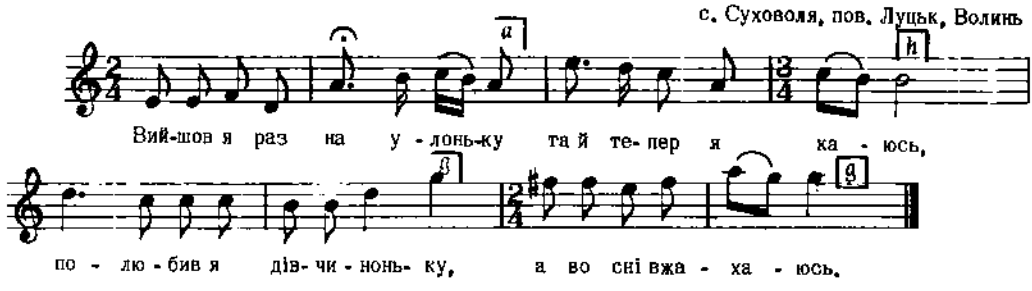

Дж. e – g

2. Що хороша, так як рожа,
Голос соловеньки,
Як же ж її не любити,
Боже ж мій єдиний.

3. Що хороша, то й хороша,
Хто гляне, той тохне,
Сватав би ся я до неї,
Гарбузою пахне.
І т. д.

Кольберг, Волинь, стор. 108, ч.197

3925

КОЛОМИЙКА

с. Лисівці, пов. Заліщики, Галичина

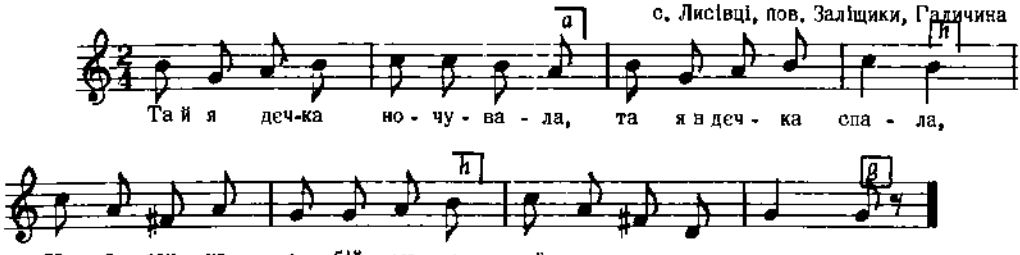

Дж. h – g

Людкевич, ч. 1133

3926

ВЕСНЯНКА

с. Дяконів, пов. Грубешів, Холмщина

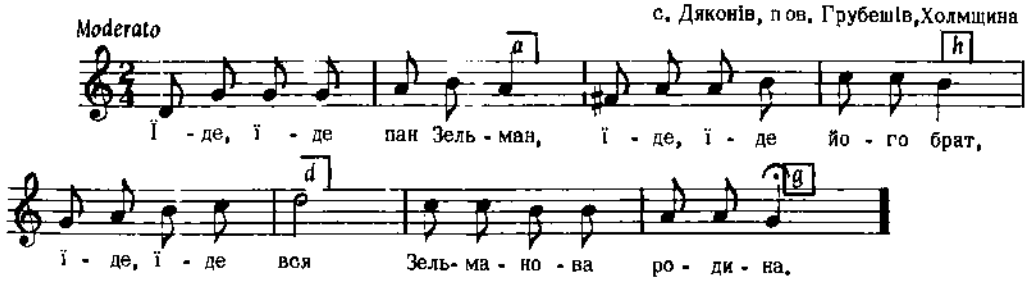

Дж. d – g

Плосайкевич - Сенчик, стор. 100, ч. 113

3927

Allegro

с. Гряда, пов. Львів, Галичина

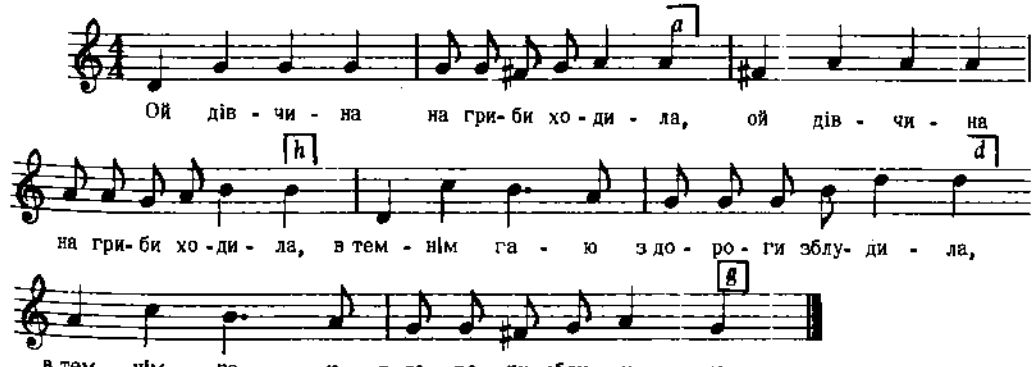

Дж. d – g

Людкевич, ч. 530

3928

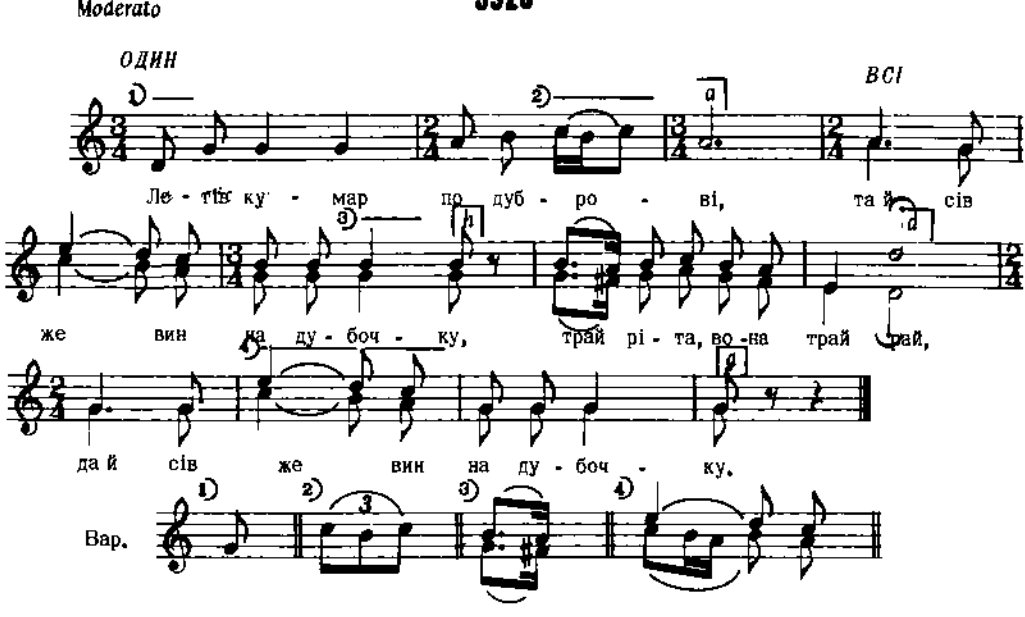

Дж. d – g

Квітка, Укр. Нар. Мел., ч. 267

3929

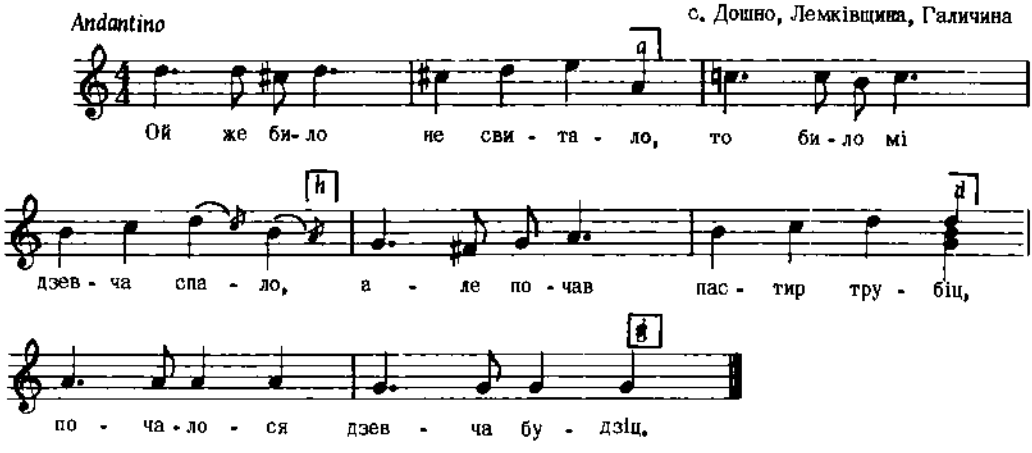

2. Гварив Янчик, же ня озме,
Як на горі житко пожне,
А він пожав і покосив,
До мене ся не зголосив.

Колесса Ф., Лемківщ., ч. 421

3930

КОЛЯДА

с. Іспас, пов. Коломия, Галичина

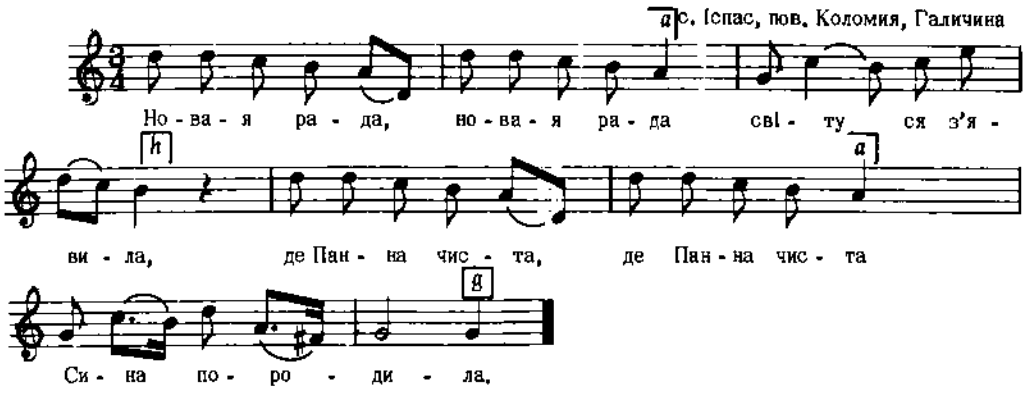

2. Йа в Витлеємі (2)
Міскі вильмі рано,
Витати Пана (2)
Пастирі казали.

3. Звізда в йуслузі (2)
Там сі просвітила,
Царі першинскі (2)
З даром приходили.
і т. д.

Кольберг, Покуття,I, стор. 90

3931

Andantino

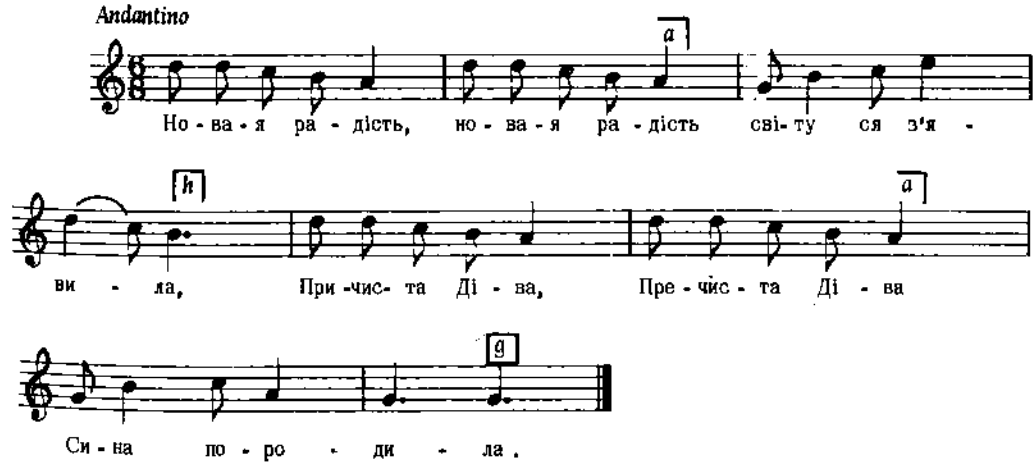

2. Во Вефлеємі (2)
Місті вельми рано,
Витати Пана (2)
Пастирям сказано.

3. Звізда услугу (2)
Тую відправляла,
Царів зі Сходу (2)
К Ньому провожала.
і т. д.

Гайворонський, Збірник для молоді, ч.122

3932

ЩЕДРІВКА

Andantino с. Теп'ятин, пов. Томашів, Холмщина

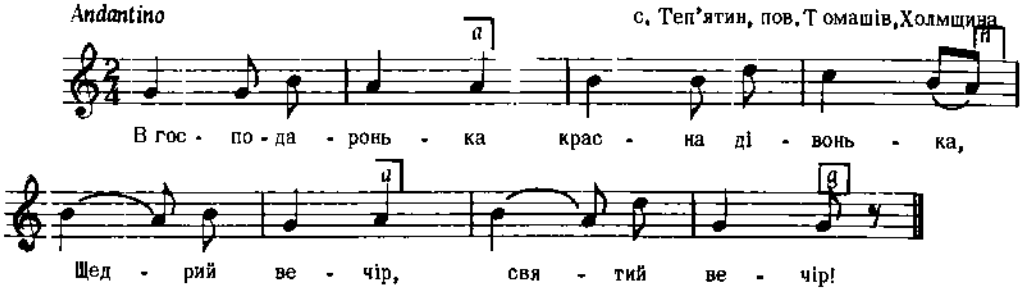

Дж. g – g

2. Шите шила,
Біль білила,
Щедрий вечір,
Святий вечір.

Плосайкевич - Сенчик, стор. 84, ч.64

3933

Лемківщина, Галичина

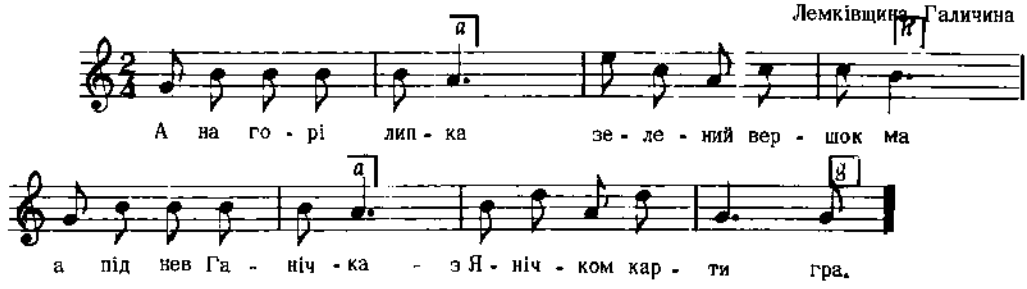

Бажанський, Сот. VI, ч.560

3934

Allegro с. Ходовичі, пов. Стрий, Галичина

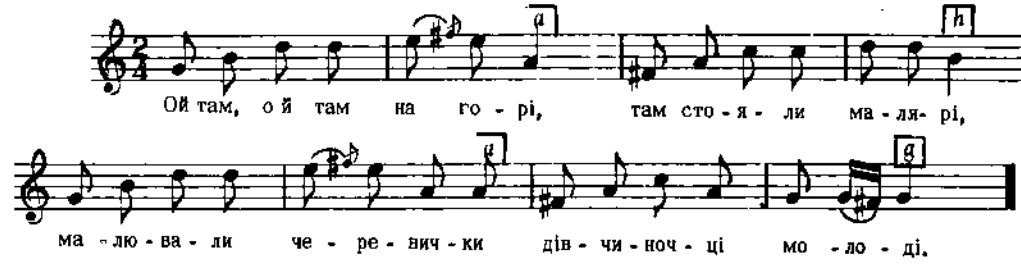

Дж. c – c

2. Ой мамуню моя,
Позичте ми таляра
Вікупити черевички
В молодого маляра.

3. Ой доню ж моя,
Було літо, не зима,
Було собі заробити
Черевички вікупити,
В молодого маляра.

Колесса Із., стор. 47, ч. 11

3935

КОЗАЧОК

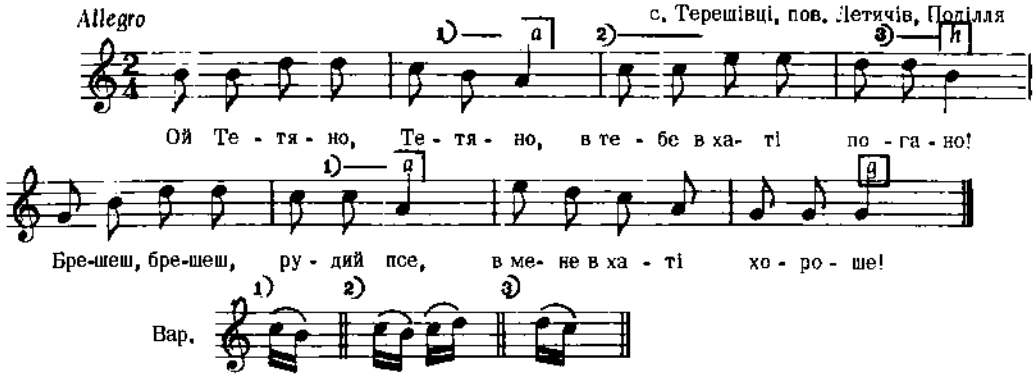

Дж. h – g

Плюсайкевич - Сенчик, стор. 44, ч.117

3936

ДРІБУШКА (ЧАБАРАШКА)

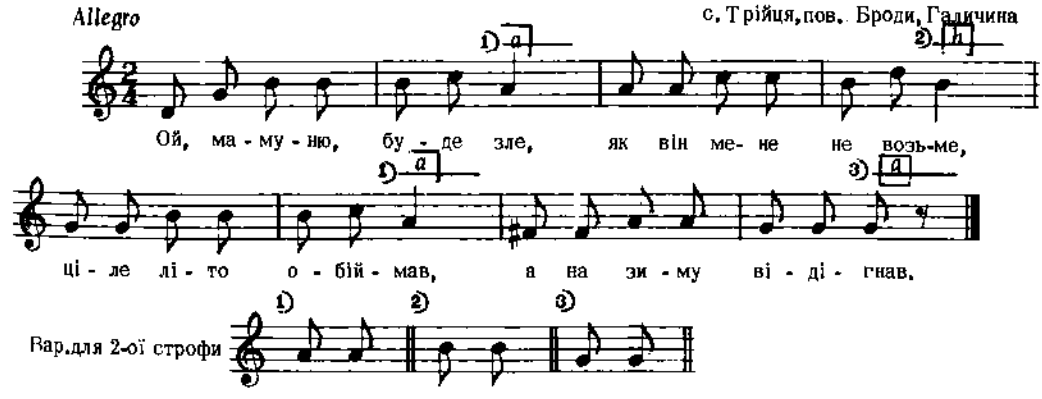

Дж. e – a

2. Через річку несла глину,
Я в ті Трійці не загину,
Бо в ті Трійці хлопців много,
Я не люблю, но їдного.

Людкевич, ч. 1229

3937

КОЛОМИЙКА

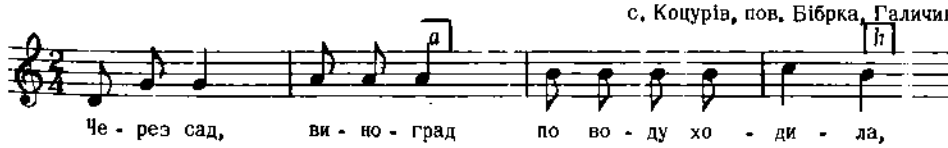

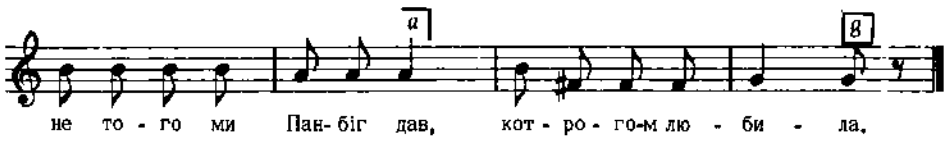

Дж. d – g *Людкевич, ч.1204*

3938

КОЛОМИЙКА

с. Гряда, пов. Львів, Галичина

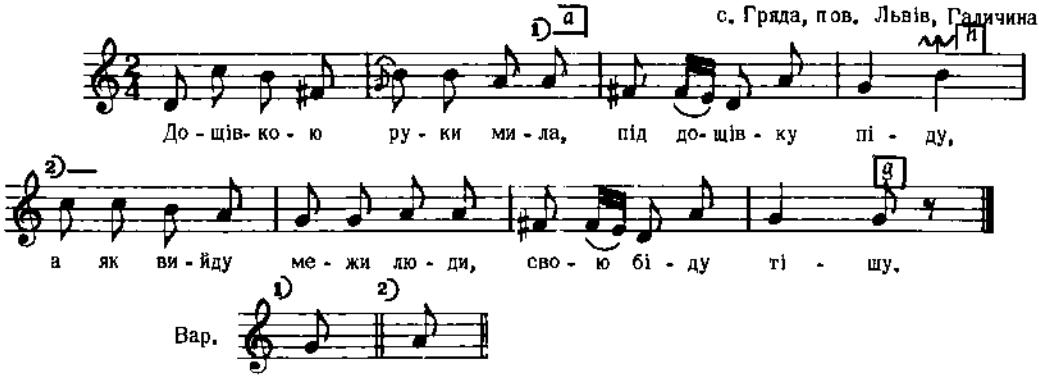

Дж. d – g *Людкевич, ч.1142*

3939

КОЛОМИЙКА

с. Гринів, пов. Бібрка, Галичина

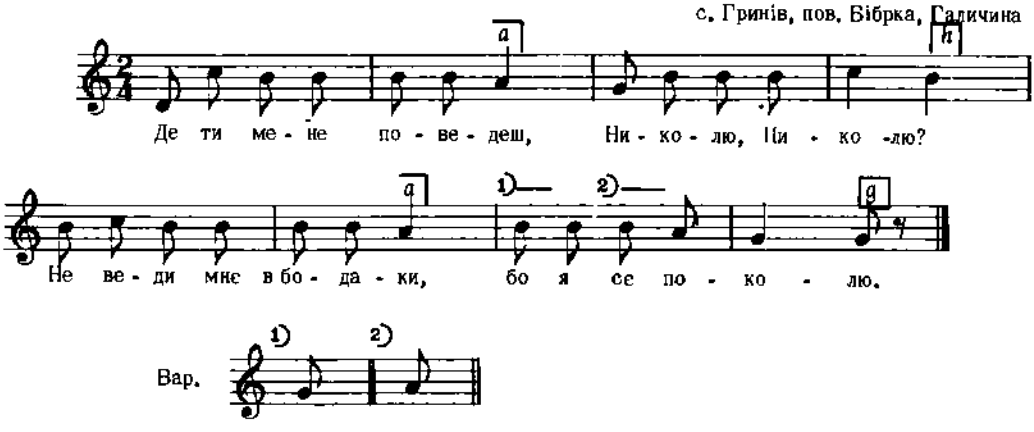

Дж. g – c

2. Заведи мнє в лободу,
Лобода дрібненька,
Постели мнє йопанчу,
Я ще молоденька.

Людкевич, ч. 1208

3940

КОЛОМИЙКА

с. Підберізці, пов. Львів, Галичина

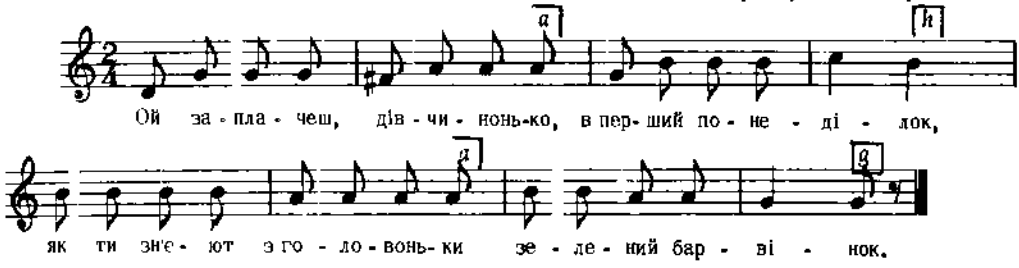

Дж. g – c

Людкевич, ч. 1151

3941

КОЛОМИЙКА

с. Тенетиська, пов. Рава Руська, Галичина

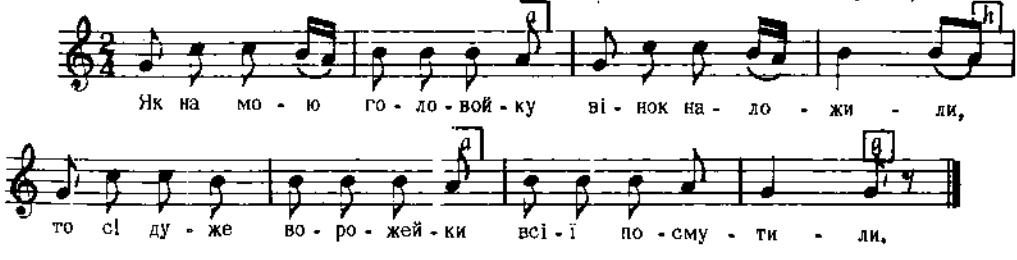

Дж. g – g

Людкевич, ч. 1032

3942

КОЛОМИЙКА

с. Тенетиська, пов. Рава Руська, Галичина

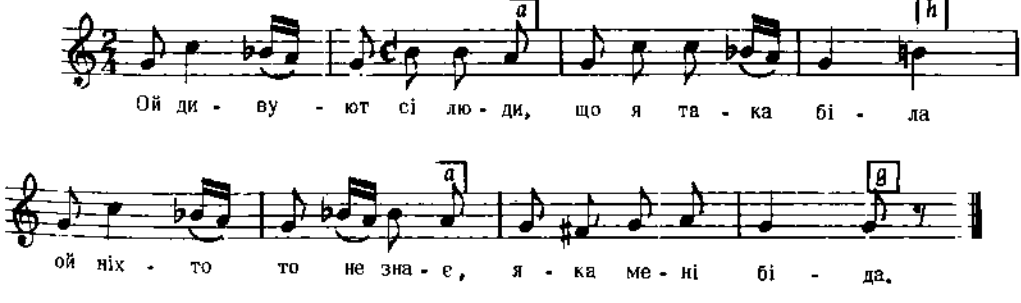

Дж. a – a

2. Ой мамуню, мамуню,
Було ні не дати,
Ой було на цвинтари
Яму викопати.

Людкевич, ч. 1200

3943

с. Ганчова, Лемківщина, Галичина

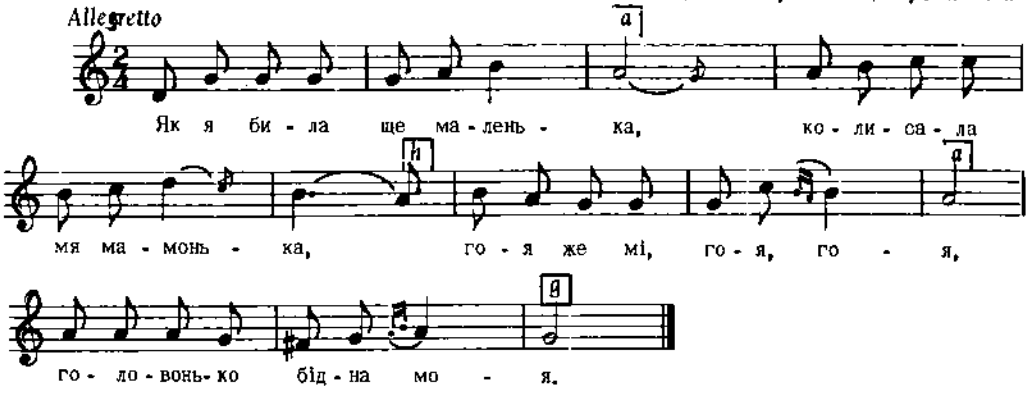

Колесса Ф., Лемківщ. ч.419

3944

с. Любомль, пов. Володимир Вол., Волинь

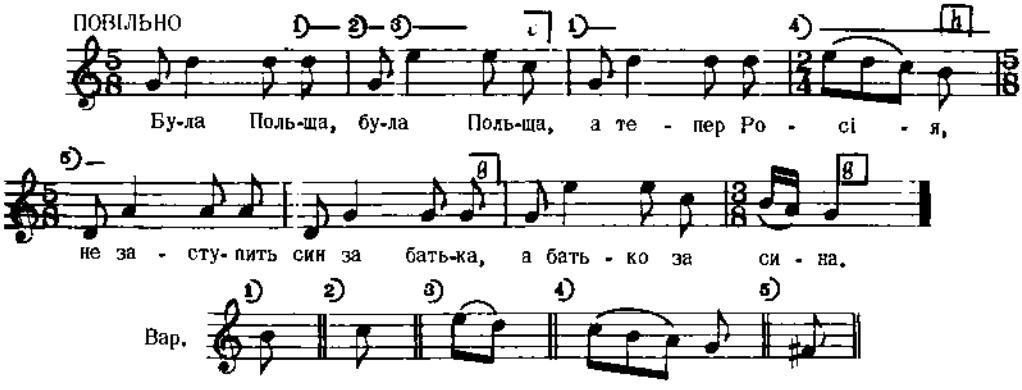

Дж. g – g 2. Пішов батько із сохою,
А син із косою,
Пішла мати на лан жати
В неділю з дочкою.

3. Ой гріх, мати, ой гріх, мати,
У неділю жати,
Не гріх, доню, не гріх, доню,
Не я встановила.
і т. д.

Квітка, Нар. Мел. Л. Українки, ч. 89

3945

КОЛОМИЙКА НА СКРИПКУ

с. Брустури, Гуцулщина, Галичина

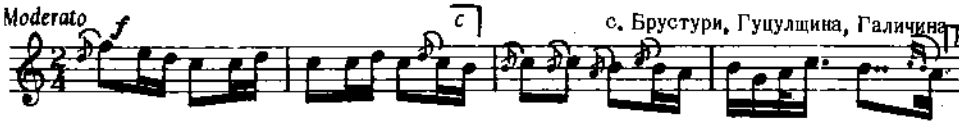

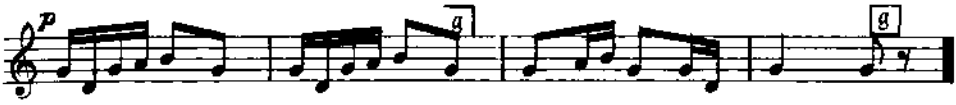

Шухевич, III, стор. 88, ч.15 вар.

3946

ТАНКОВА

с. Колодяжне, пов. Ковель, Волинь

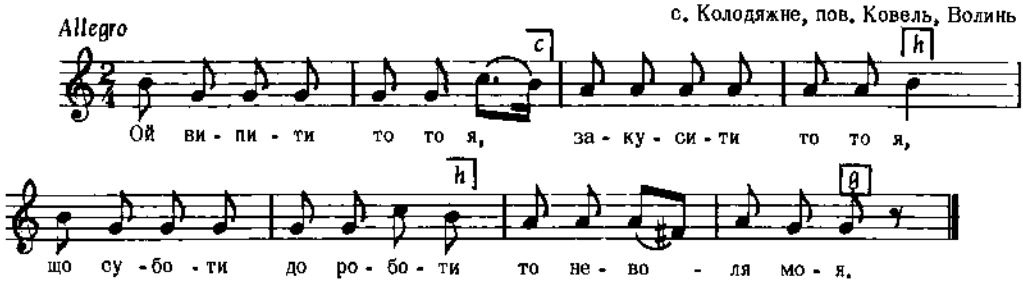

Дж. а – f

Квітка, Нар. Мел. Л. Українки, ч. 205

3947

с. Раково, Закарпаття

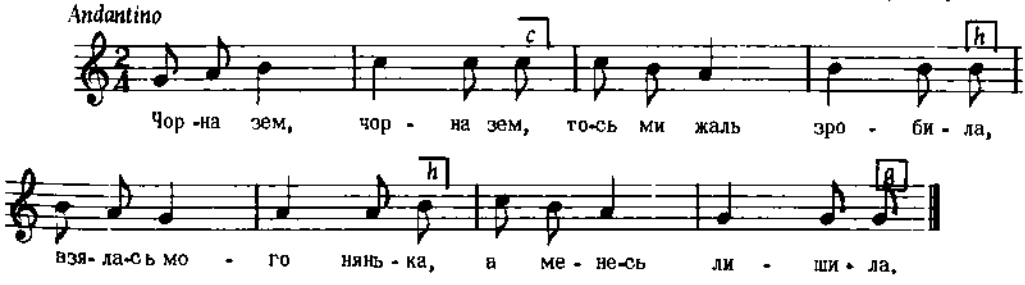

2. Небого сирото,
Не жалуй на мене,
Узяв Панбуг душу,
А я тіло мущу.

Колесса Ф., Закарпаття, ч. 57

3948

"НА ПРЯДКАХ"

с. Пихні, Пряшівщина

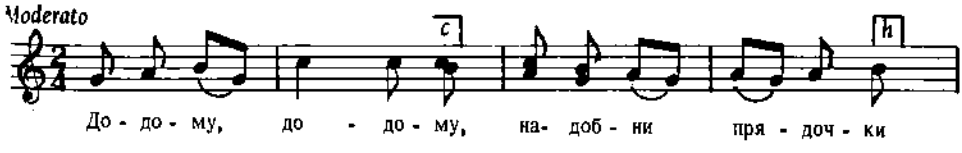

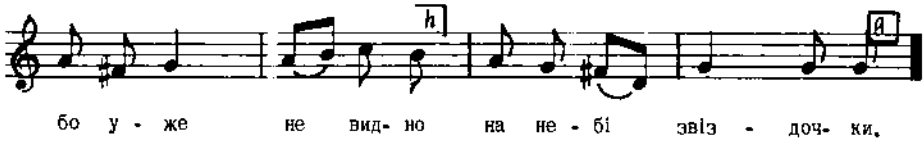

Дж. g – g *Пряшівщина, стор. 159, ч. 105*

3949

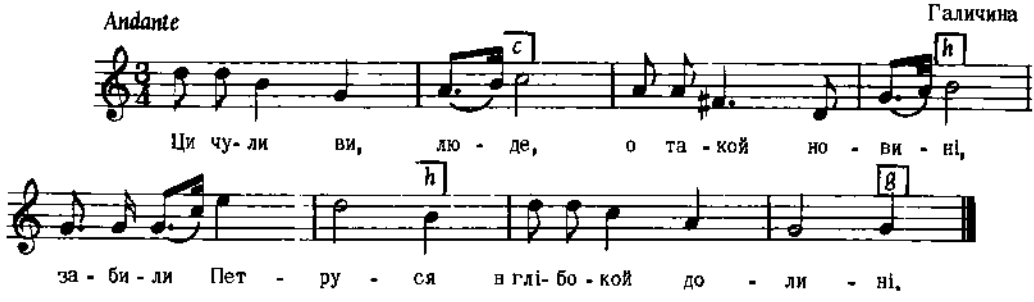

Дж. d – g *Бажанський, Сот. I, ч. 58*

Реконструкція

3950

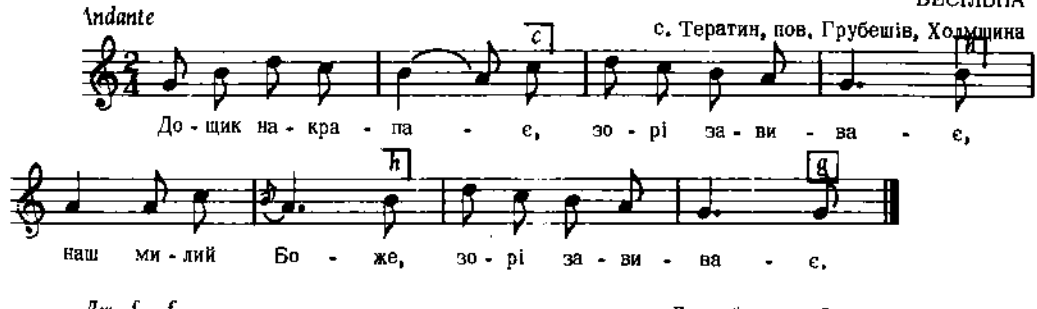

Дж. f – f *Плосайкевич - Сенчик, стор.69, ч.31*

3951

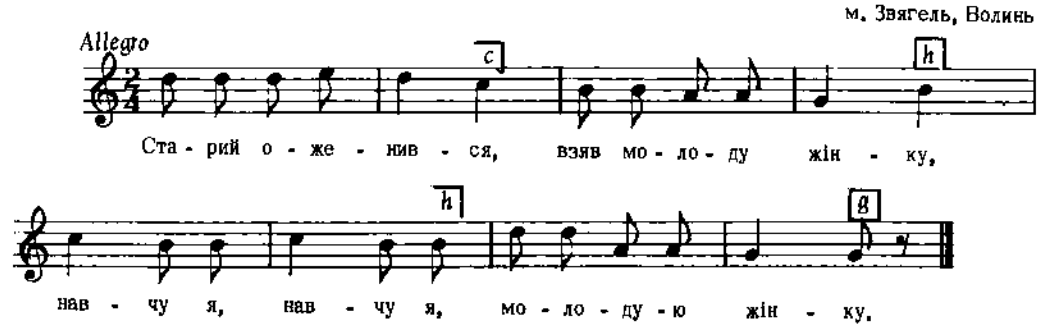

Дж. c – f

2. Поїхала жінка
До матері в гості,
Навчу я, навчу я
Молодую жінку.

3. Неділя минає,
Жінки не має,
Навчу я, навчу я
Молодую жінку.
і т. д.

Квітка, Нар. Мел. Л.Українки, ч. 171

3952

ГАЇВКА

с. Гряда, пов. Львів ,Галичина

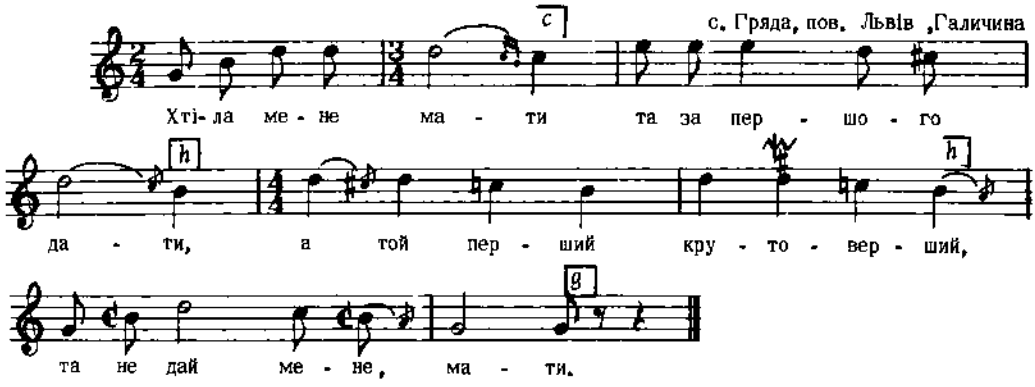

Дж. g – g

Людкевич,ч.311

3953

КОЛОМИЙКА

с. Дунаїв, пов. Перемишляни, Галичина

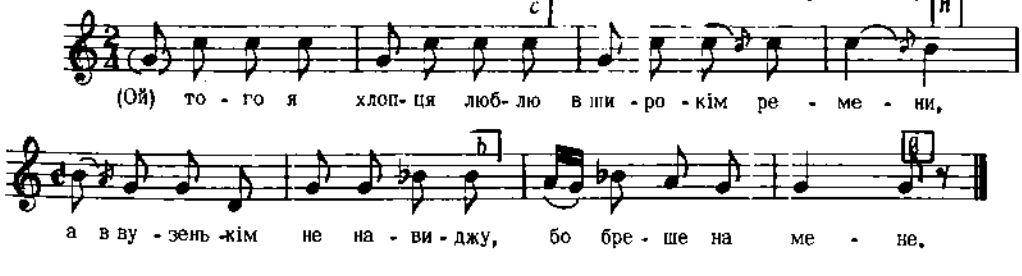

Дж. a – a

Людкевич, ч.1145

3954

КОЛОМИЙКА НА СКРИПКУ

с. Брустури, Гуцульщина, Галичина

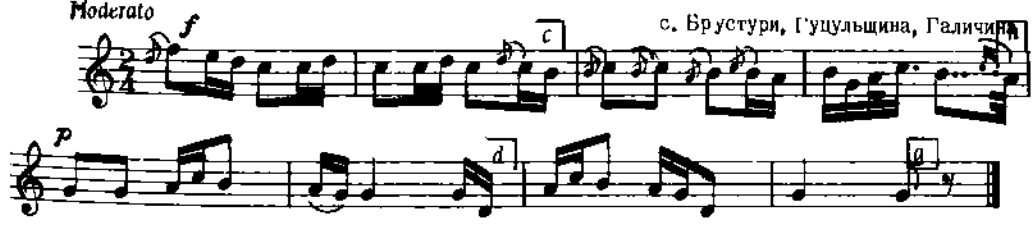

Шухевич, III, стор. 88, ч. 15 вар.

3955

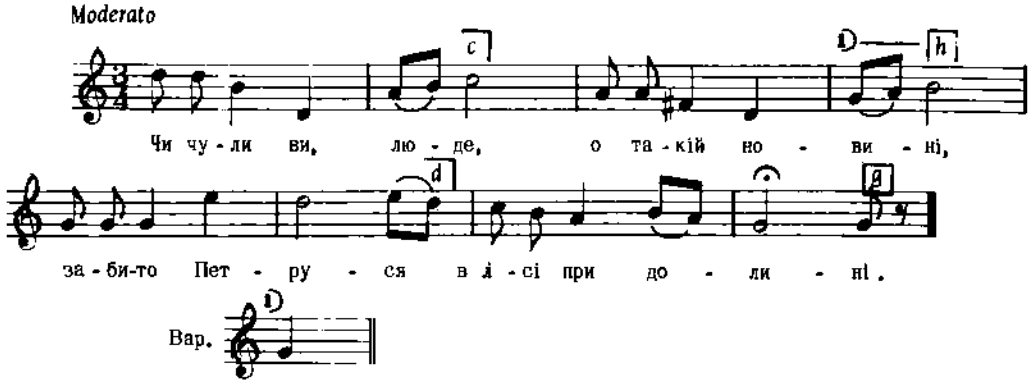

Дж. d – g

Квітка, Укр. Нар. Мел., ч .510

3956

с. Невіцьке, Закарпаття

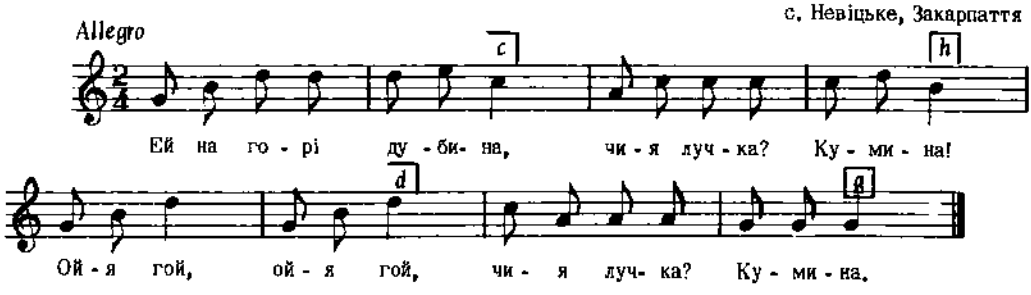

2. Іти би ей просити,
Чи би дала косити?
Ой-я гой, ой-я гой,
Чи би дала косити.

Колесса Ф., Закарпаття, ч. 30

3957

с. Квітень, Лемківщина, Галичина

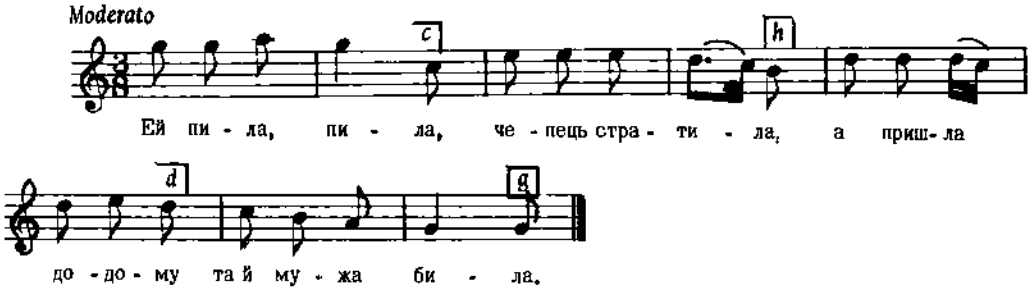

2. Била го в сінях,
Била го в хаті.
А идь же, мій мужу,
Чепця глядати.

3. Прийшов до корчми,
Добрий день, люди,
Хто чепець йа найде,
Налізне буде.
і т. д.

Колесса Ф., Лемківщ., ч. 198

3958

Allegretto

с. Нижній Мирошів, Пряшівщина

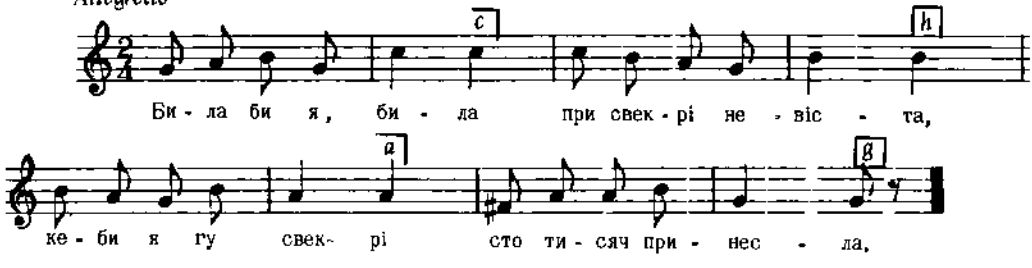

Дж. $\frac{3}{4} - 8$

2. Сто тисяч принесла,
Штірі ролі поля,
Та би свекра била
Ціла Кішасоня.

3. Свекра Кішасоня,
А свекор младий пан,
Та так би преквітла,
Як в Керті тулипан.

Пряшівщина, стор. 269, ч.341

3959

Presto

с. Ставіща, Лемківщина, Галичина

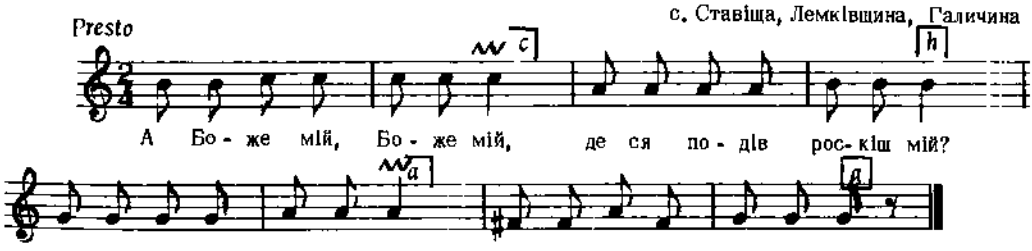

Колесса Ф. Лемківщ., ч. 423

3960

Parlando

с. Ганчова, Лемківщина, Галичина

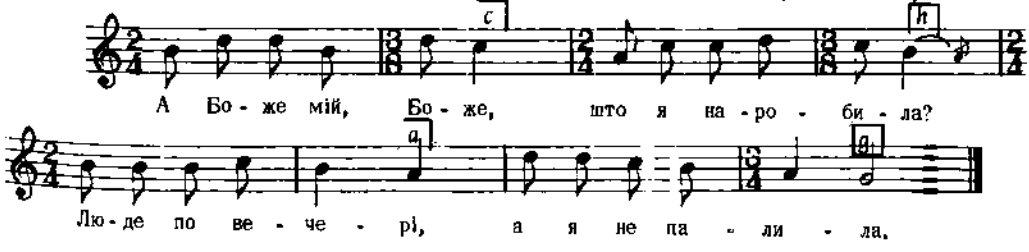

2. Ани-м не палила,
Ани не запалю.
Милий ся мі женит,
А я в велькім жалю.

Колесса Ф., Лемківщ., ч. 48

3961

с. Маластів, Лемківщина, Галичина

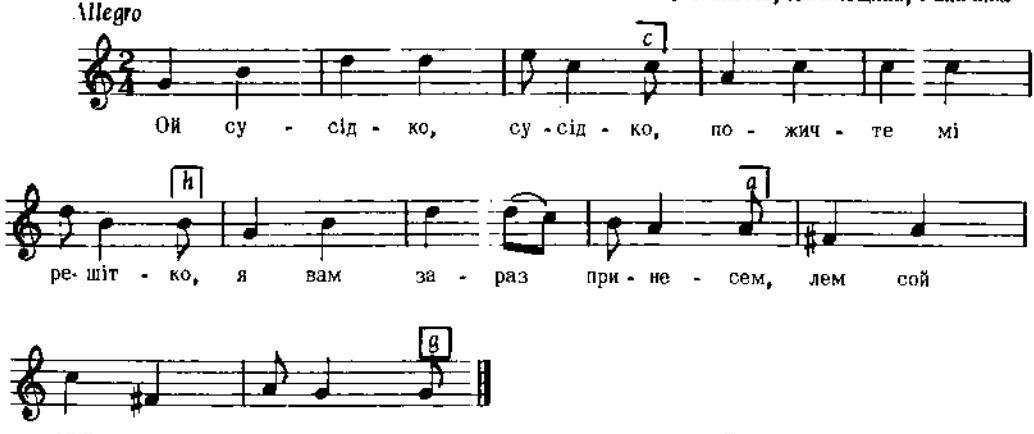

Колесса Ф., Лемківщ., ч. 424

3962

Вінничина

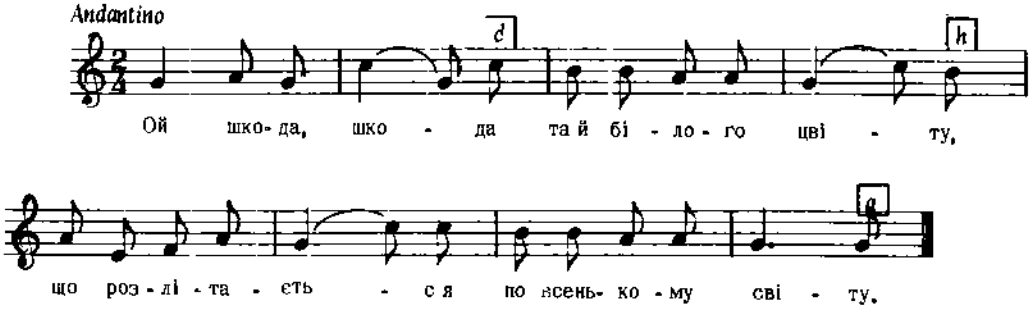

Дж. g – g

2. Ой шкода, шкода
Коня вороного,
А ще гірше шкода
Хлопця молодого.

3. Не велять ходити,
Дівчину любити,
А велять ступати
У військо служити.
і т. д.

"Ліра", ч. 87

3963

с. Ходовичі, пов. Стрий, Галичина

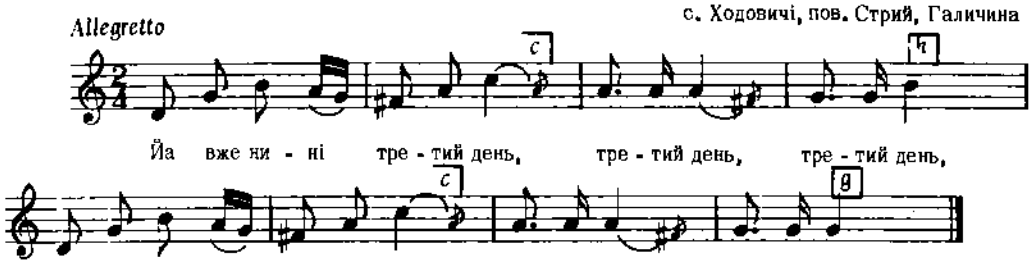

Дж. d – g

2. Тепер мі сі не хоче,
Не хоче, не хоче,
Бо мій милий скобоче,
Скобоче, с кобоче.

Колесса, Із., стор. 46

3964

ПРИГРАВКА ДО ТАНЦЮ

Ходовичі, пов. Стрий, Галичина

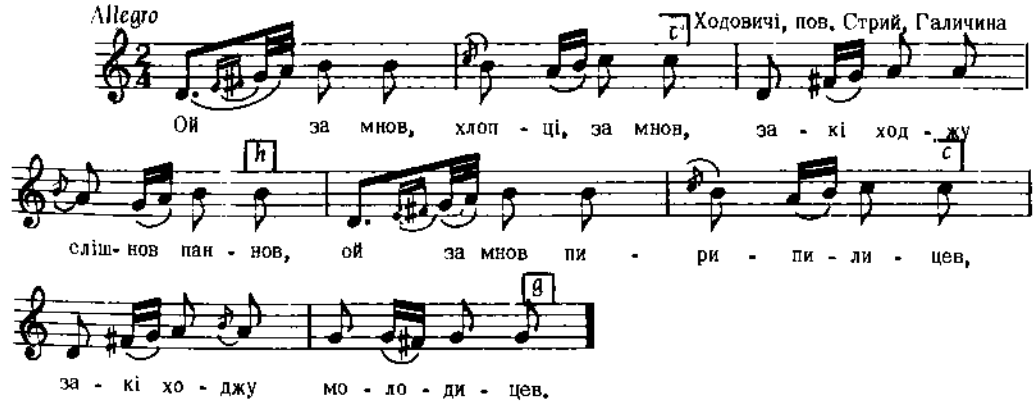

Дж. g – c

Колесса Із., стор. 48 - 49, ч. 13

3965

КОЛОМИЙКА

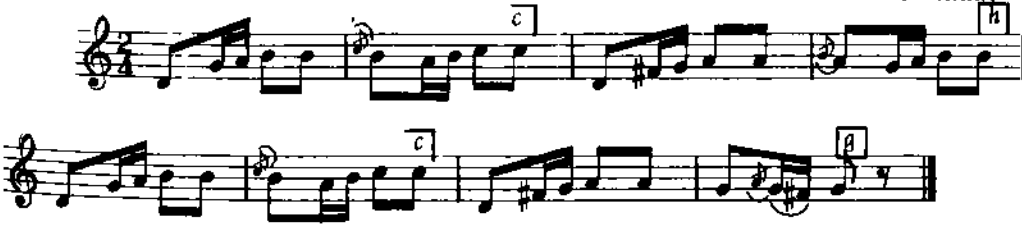

Дж. g – c

Укр. нар. пісні, 1955, II, стор. 198

3966

З-під Рівного, Луцька, Волинь

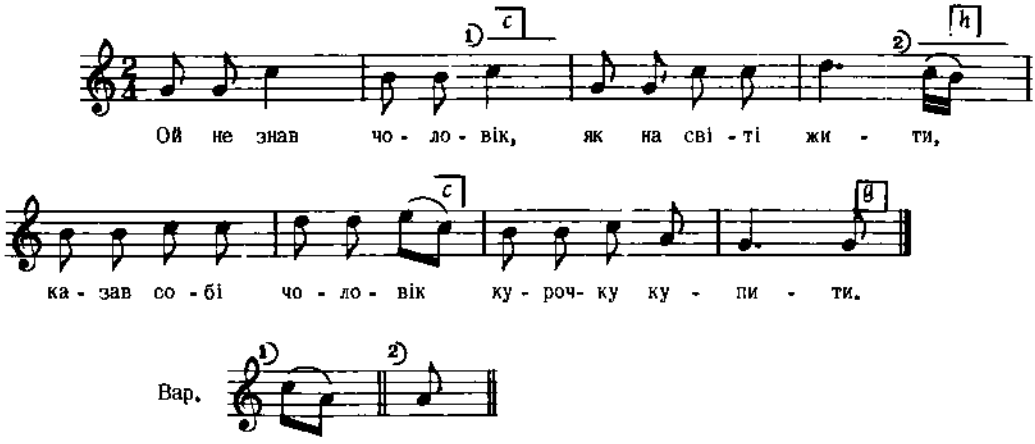

Дж. g – g

2. Як курочка кокудак,
По сінюшкам ходить,
- - - - - - - - - - - - -
Ох і тери водить.

3. Ох не знав чоловік,
Як на світі жити,
Казав собі чоловік
Качечку купити,
і т. д.

Кольберґ, Волинь, стор. 376, ч. 559

3967

ШВИДЕНЬКО — ВЕСНЯНКА

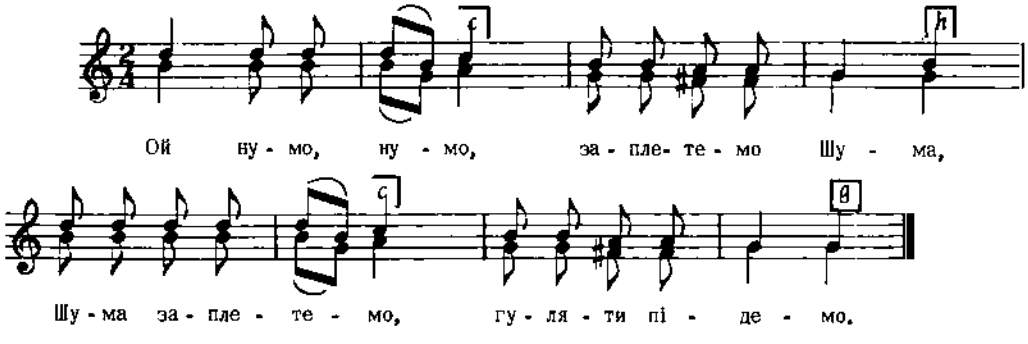

Дж. d – g

2. Ой Шум ходить
По воді бродить,
А Шумиха
Рибу ловить.

3. Що наловила,
То пропила,
Дочці сукні
Не купила (не справила).
і т. д.

Верховинець, Весняночка, стор. 29

Цит. за "Укр. Нар. Танці", 1962, стор. 113

3968

БАЛЯДА

пов. Рогатин, Галичина

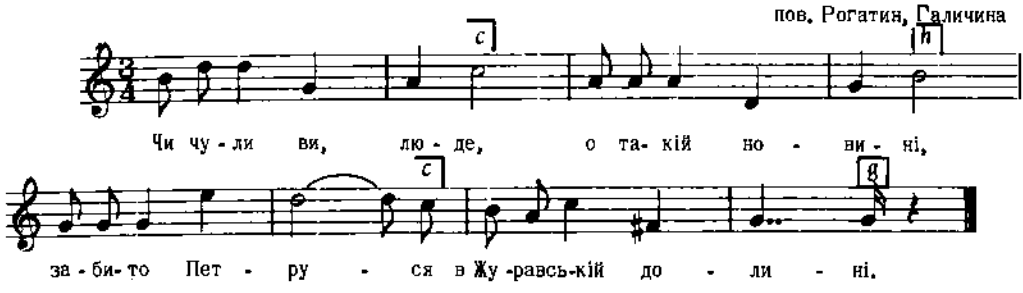

Дж. a – f

2. Панї пана мала,
Петруся кохала,
По чотире рази
Слуги посилала.

3. По чотире рази
Слуги посилала,
А за п'ятим разом
Сама поїхала.
і т. д.

Сорочинський, I, ч. 63

3969

Перемищина, Галичина

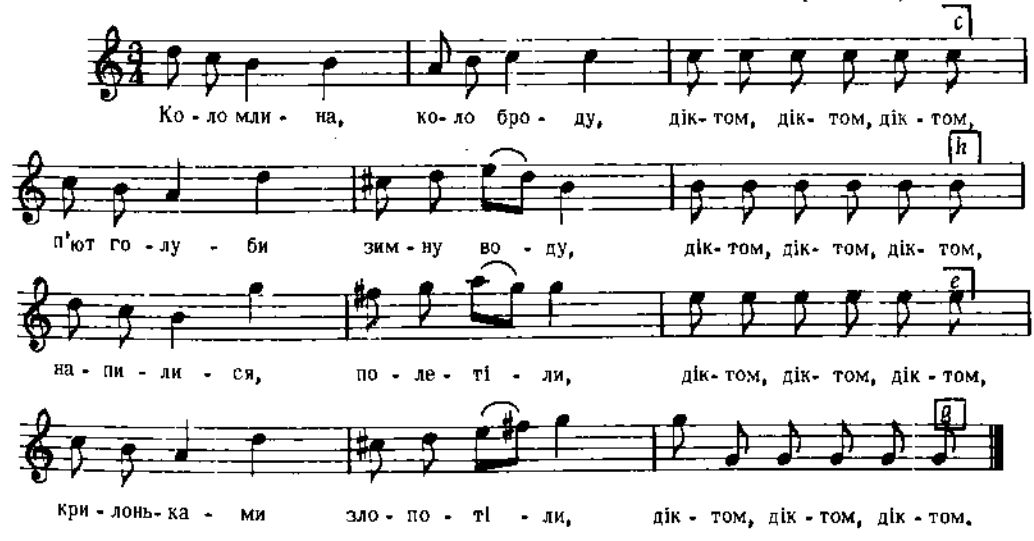

2. Сіли собі на тополи, діктом, діктом, діктом,
Розмовляли о недоли, діктом, діктом, діктом,
Ой комару, комареньку, діктом, діктом, діктом,
Прекрасная дружинонько, діктом, діктом, діктом.

3. Чому ж ти мні в ухо бренш, діктом, діктом, діктом,
Чому ж ти ся вже не женищ, діктом, діктом, діктом,
Біда тому невірному, діктом, діктом, діктом,
Чоловіку бе зженному, діктом, діктом, діктом.
і т. д.

Кольберг, Перемищина, стор. 152, ч.40

3970

ХРИСТИЛЬНА

Moderato с. Стриговець, Пряшівщина

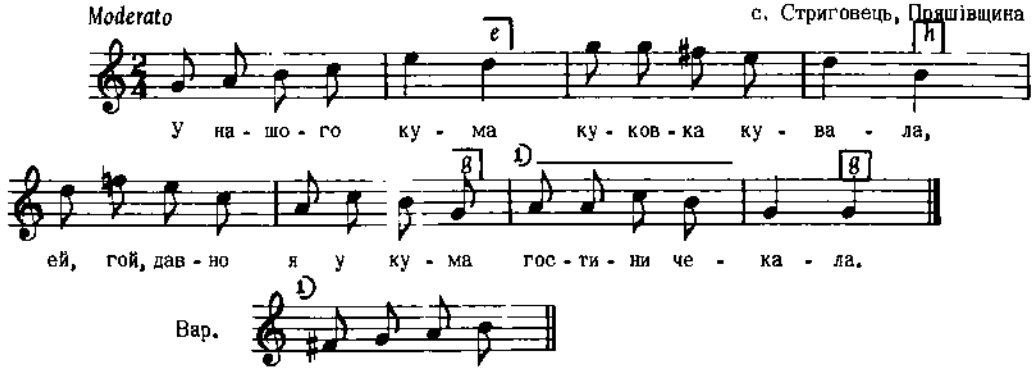

Дж. d – d

2. Яка то нам, яка
Хижа побілена,
Ей, гой, што ей побілила
Кума премилена.

3. Який то нам, який
Столик округленький,
Ей, гой, ходить коло нього
Наш кум молоденький.
і т. д.

Пряшівщина, стор. 135, ч. 74

3971

Allegro

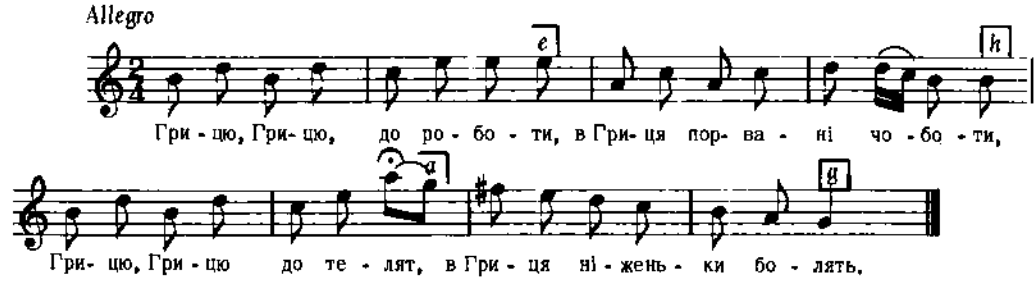

Дж. g – es

2. Грицю, Грицю, молотити!
Гриць не здужає робити.
Грицю, Грицю, врубай дров!
Кахи, кахи, нездоров.

3. Грицю, Грицю, роби хліб!
Кахи, кахи, щось охрип.
Грицю, Грицю, доМарусі!
Зараз, зараз уберуся.

"Ліра", стор. 357

3972

ХУТЕНЬКО

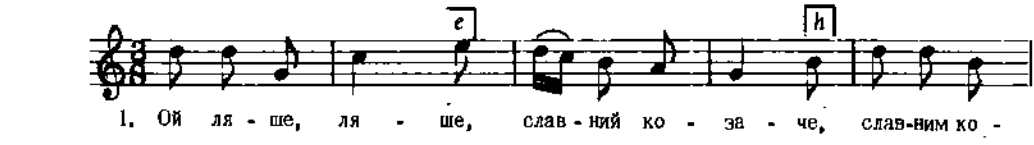

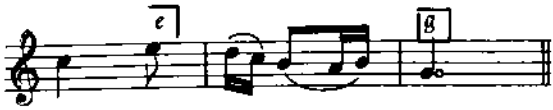

2. Вже твою славу
Топчуть під лаву,
А ти таки не
Каешся!

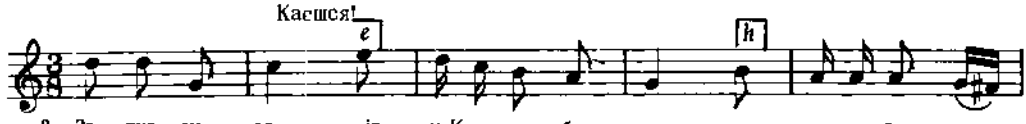

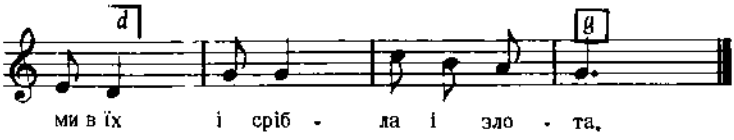

4. Ой знайте, ляхи,
Де козацькі шляхи,
Та не забувайтесь
Та вп'ять сподівайтесь.

Стеценко, Шкіль. Співн., II, ч. 6.
цит. за Шаравським, стор. 95, ч. 70.

Дж. d – g

3973

КОЛИСКОВА

с. Волтошова, Лемківщина, Галичина

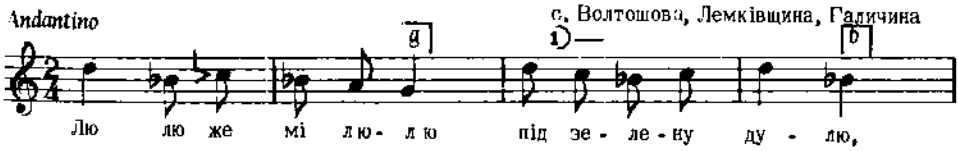

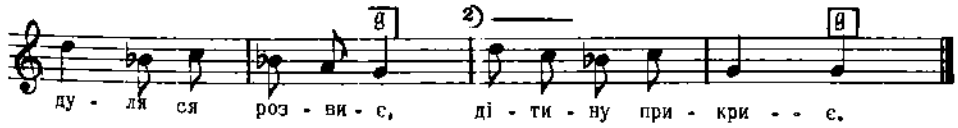

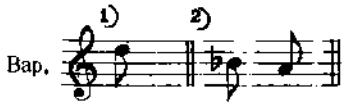

2. Дуля ся розвиє
Зеленим листочком,
Дітину прикриє
Своїм загловочком.

3. Люляй же мі, люляй,
Панбіг тебе приспит.
Син Божий тя збудить,
Бо дітину любит.

Колесса Ф., Лемківщ., ч. 115

3974

с. Волтошова, Лемківщина, Галичина

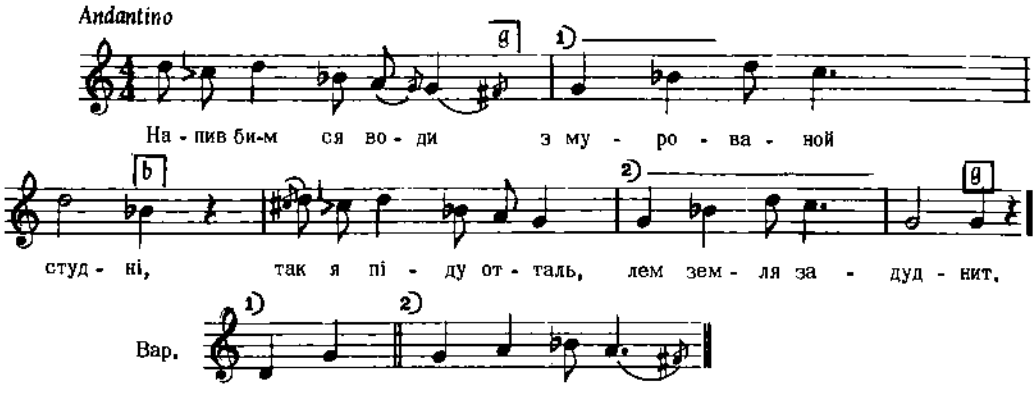

2. Пасу я си, пасу
Бички по пасочку.
Юж більше не буду,
Лем но того рочку.

Колесса Ф., Лемківщ., ч. 114 а

3975

с. Волтошова, Лемківщина, Галичина

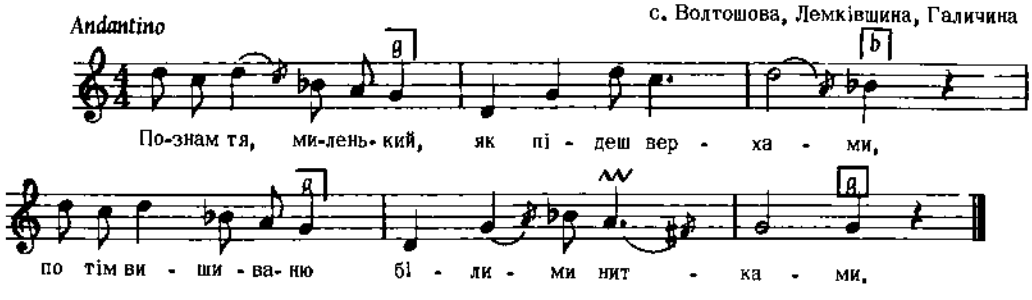

2. Іще ти вишию
Білим діяментом,
Жеби-м тя познала
Межи реґементом.

3. Іще ти вишию
Білими нитками,
Жеби-м тя познала
Межи парібками.

Колесса Ф., Лемківщ., ч. 114 б

3976

с. Колодяжне, пов. Ковель, Волинь

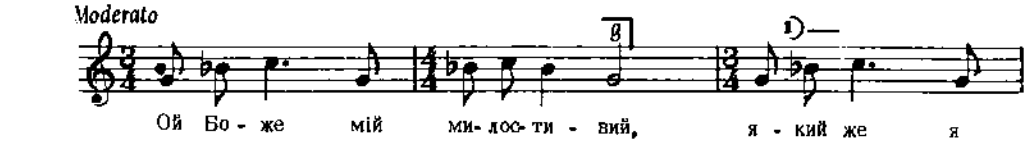

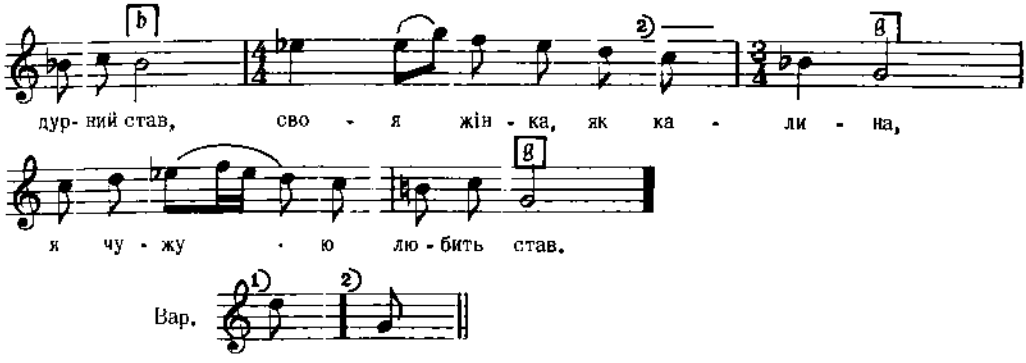

Дж. d – d

2. Ой піду я в темний ліс,
Нехай мене звір іззість,
В темнім лісі звірі грають,
Вони мене не займають.

3. Ой піду я понад море,
Нехай мене риба ззість,
Щука-риба в морі грає,
Вона мене не займає.

Квітка, Нар. Мел. Л. Українки, ч. 152

3977

Andante с. Рудно, пов. Львів, Галичина

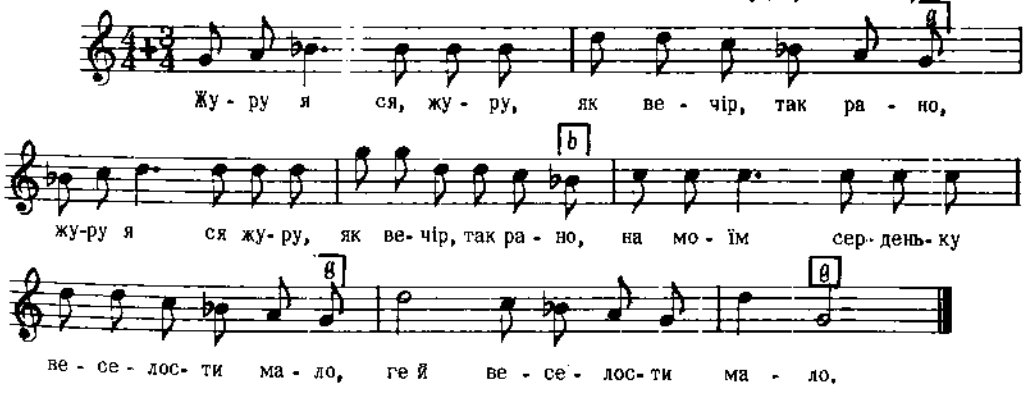

Дж. g – g

Людкевич, ч. 328

3978

Andante

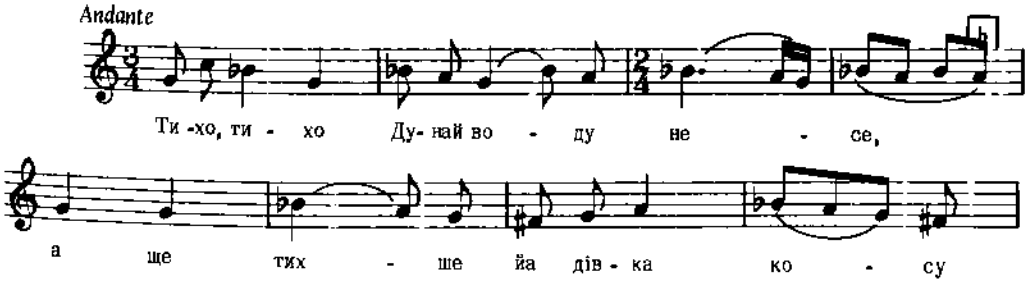

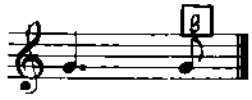

Дж. а – а

3979

Квітка, Укр. Нар. Мел., ч. 363

КОЛИСКОВА

Andantino

с. Ганчова, Лемківщина, Галичина

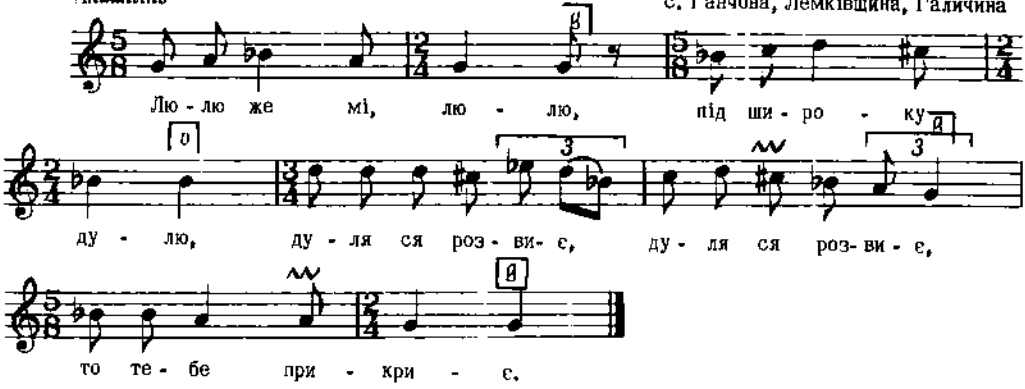

2. Колиш же ся, колиш,
Колисочко нова,
Бо як ти не будеш,
Буде яворова.

3. Колиш же ся, колиш,
Колисочко сама,
Бо я собі піду
До роботи зрана,
і т. д.

Колесса Ф., Лемківщ., ч. 222

3980

Andante

с. Горяни, Закарпаття

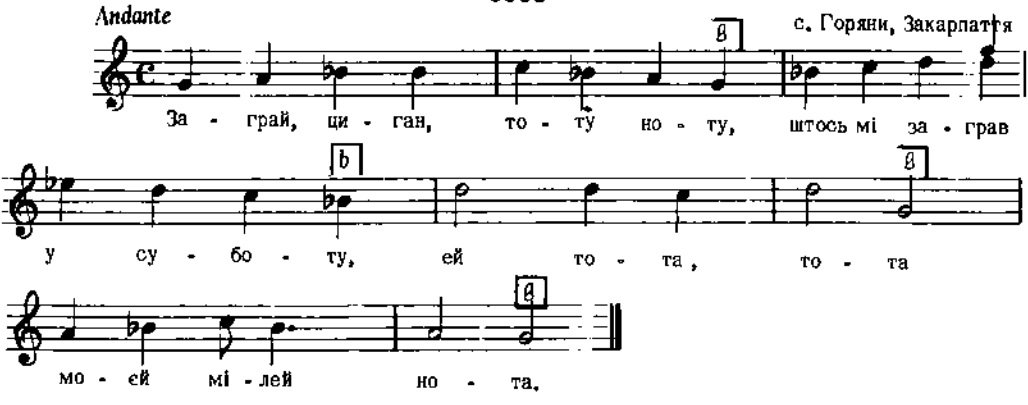

2. Фраїречко, будь здорова,
Мої гроші не полова.
Гей ішам даном,
Ружа з туліпаном.

3. Бо полова у полову
Мої гроші у кишеню.
Ей тота, тота
Моєй мілей нота.

Колесса Ф., Закарпаття, ч. 49.

3981

КУПАЛЬСЬКА - ПЕТРІВОЧНА

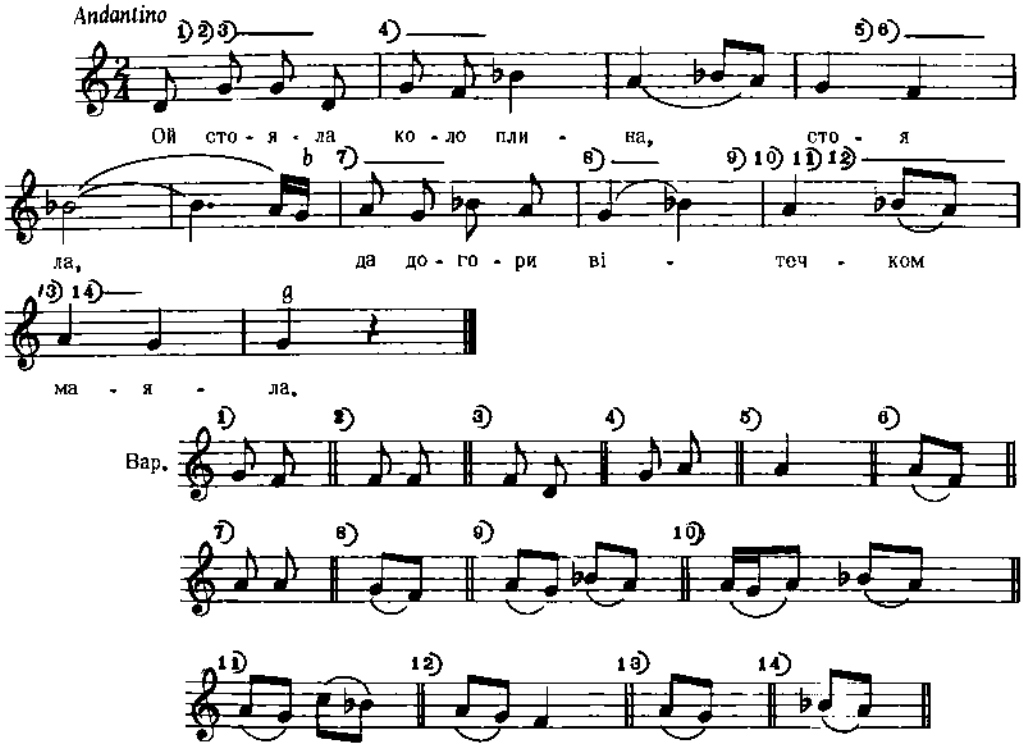

Дж. е – а

Квітка, Укр. Нар. Мел., ч. 79

3982

ТИХО, З ЖАЛЕМ

пов. Тараща, Київщина

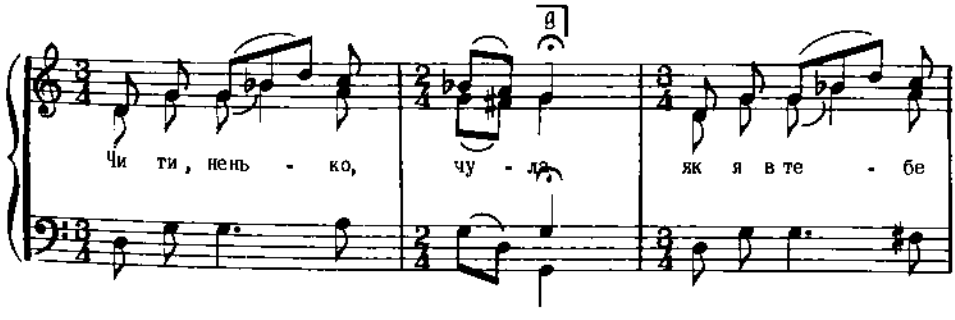

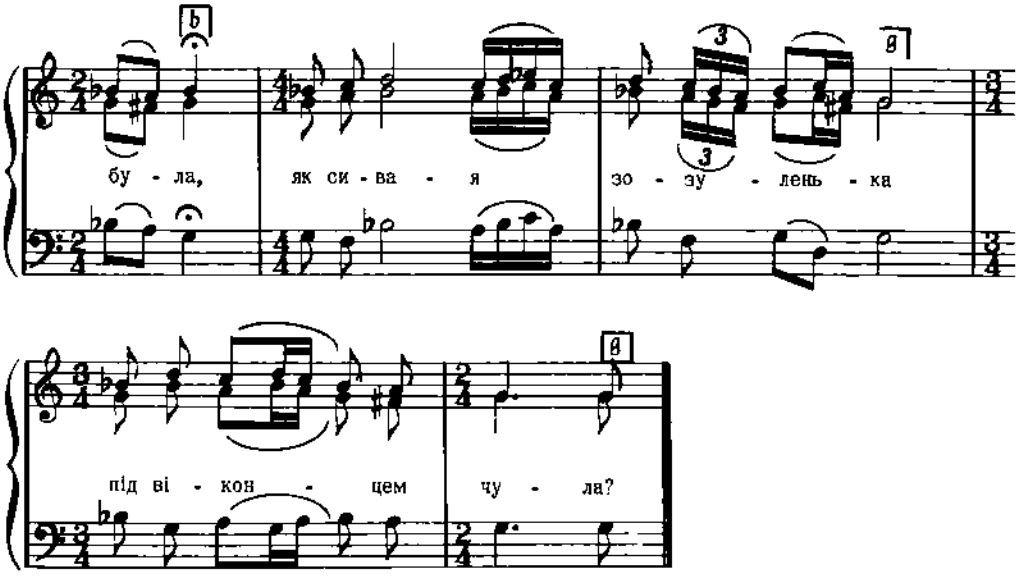

Дж. c – f

2. Ой я, доню, чула,
Та й не обзивалася,
Бо я тебе, моя доню,
Не сподівалася.

3. Коли тебе, моя доню,
В гості сподіваться?
Чи в суботу на вечерю,
Чи в неділю вранці?
І т. д.

Демуцький, Нар. пісні, стор. 41

3983

Adagio

с. Чорнокозинці, пов. Кам'янець, Поділля

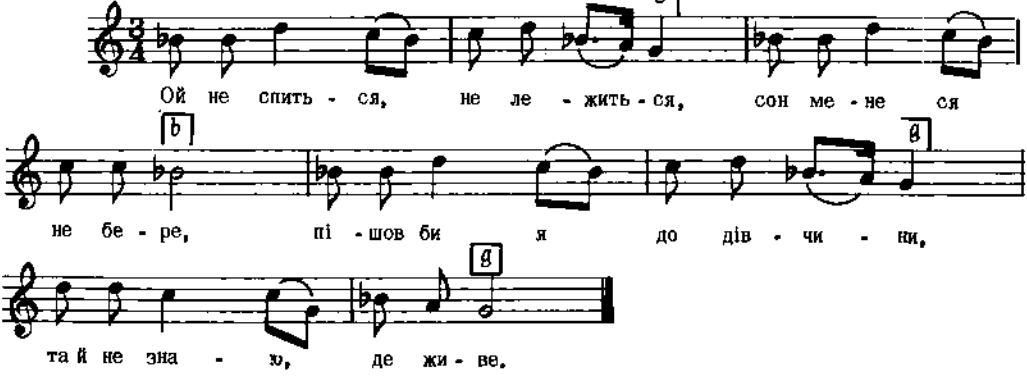

Дж. g – e

2. Попросив би товариша,
Най він мене заведе,
Та товариш кращий мене,
Він дівчину відб'є.

3. Ой прийшов я до дівчини,
Розглянувся по кутах,
Ой заснула Ганусенька
В товариша на руках.
І т. д.

Постоловський, ч. 4

3984

КАНТ СВ. МИКОЛАЮ

с. Шарнополе, пов. Липовець, Київщина.

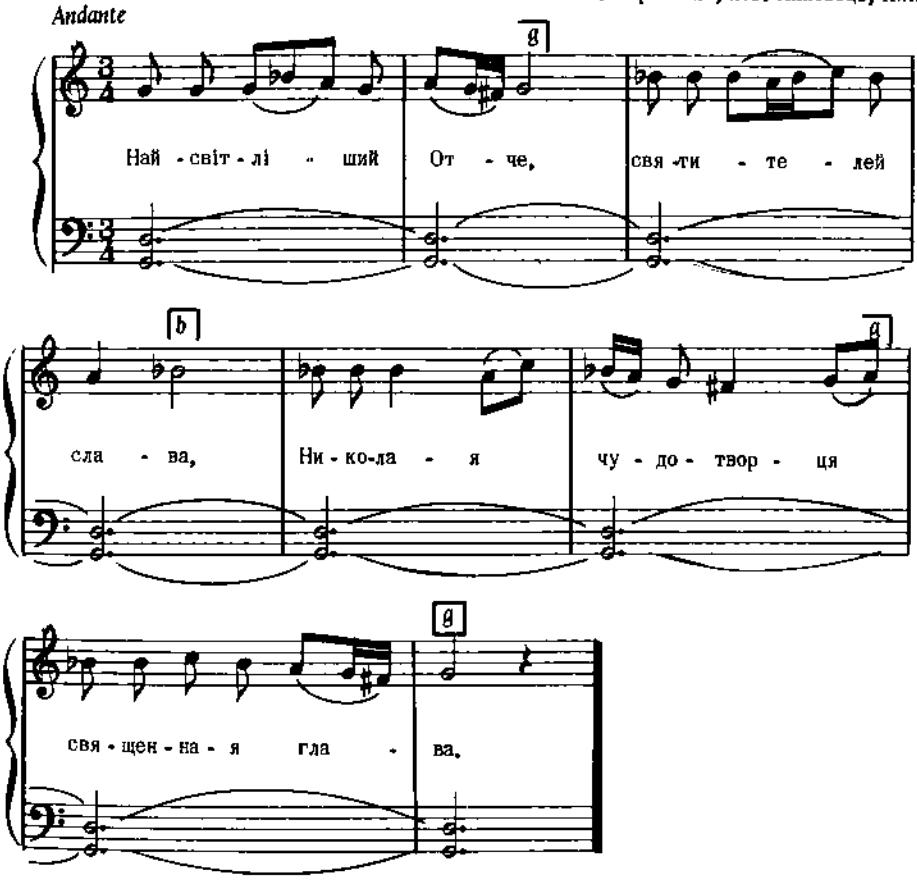

Дж. а – а

2. Наслідниче Христу
Пастирю всіх добрий,
Молитвами душам нашим
- - - - - - - - - - - - -

3. Призра, святителю,
Святий Миколаю,
Нехай християне
Нагло не вмирають,
і т. д.

Демуцький, Ліра, стор. 24, ч. 24

3985

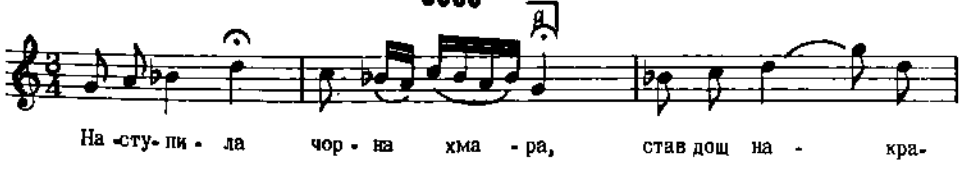

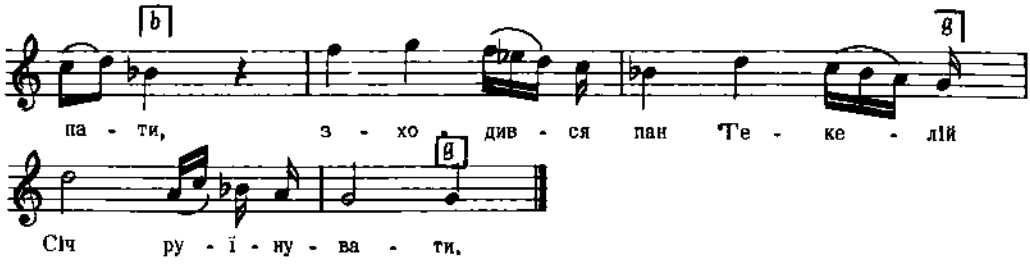

Дж. f – f *Баллiна, ч. 60*

3986

ст. Пластунівка, Кубанщина

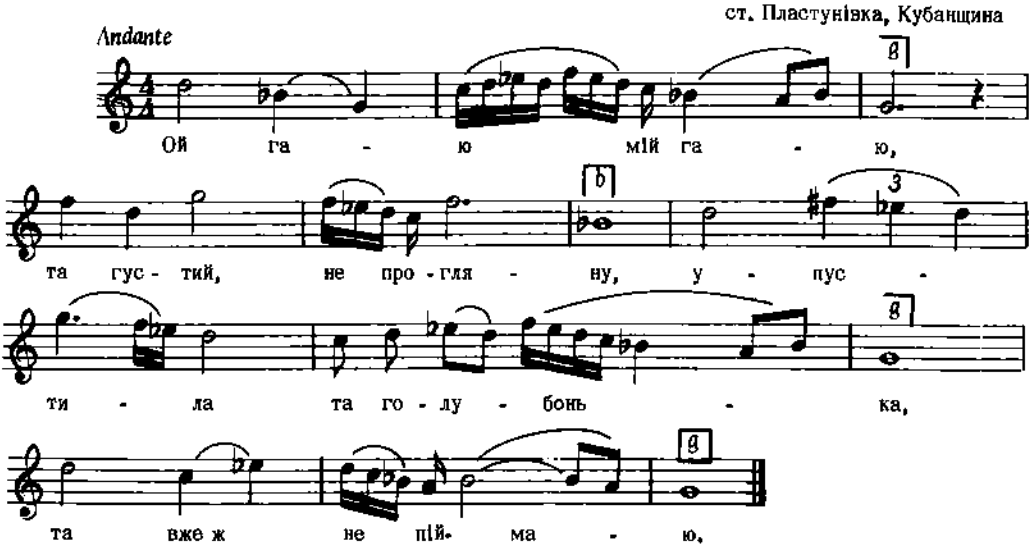

Дж. h – e

2. Ой хоть і піймаю,
Та вже не такого,
Не приляже моє серце
Ніколи до його.

3. Ой гаю мій, гаю
Густий, зелененький,
Любив мене козаченько
Хорош, молоденький,
І т.д.

Бігдай, VI, ч. 212

3987

с. Розстайне, Лемківщина, Галичина

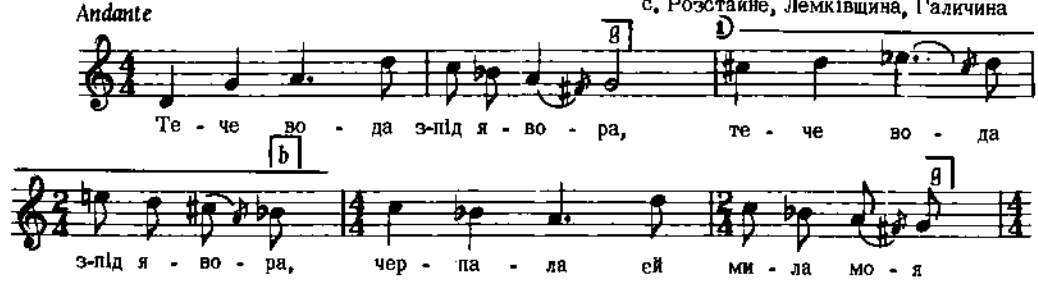

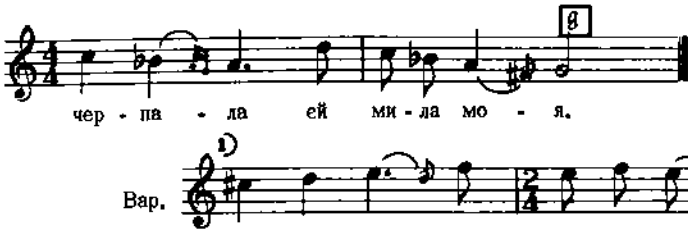

2. Начерпала, поставила, (2)
Розмарию посадила. (2)

3. Росний же мі до осени, (2)
Покиль прийде поцешене. (2)
і т. д.

Колесса Ф., Лемківщ., ч. 497 а

3988

"ДІДІВСЬКА"

с. Плетеничі, пов. Перемишляни, Галичина

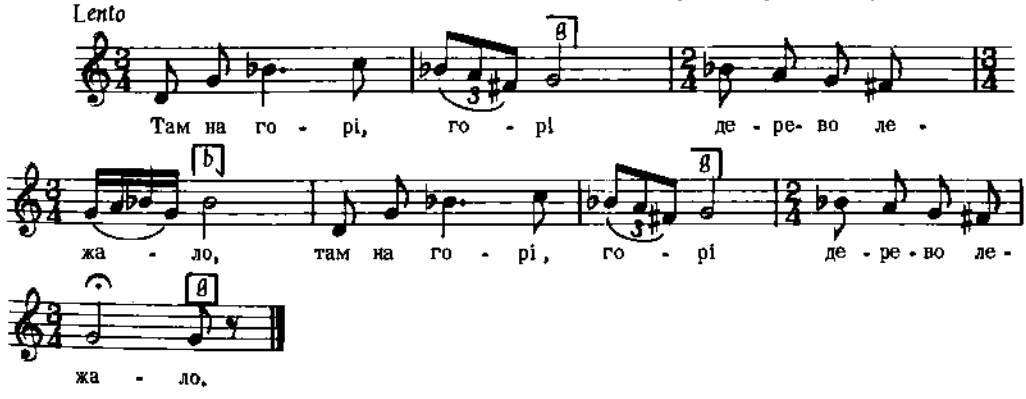

Дж. d – g

Людкевич, ч. 1307

3989

ВЕСНЯНКА

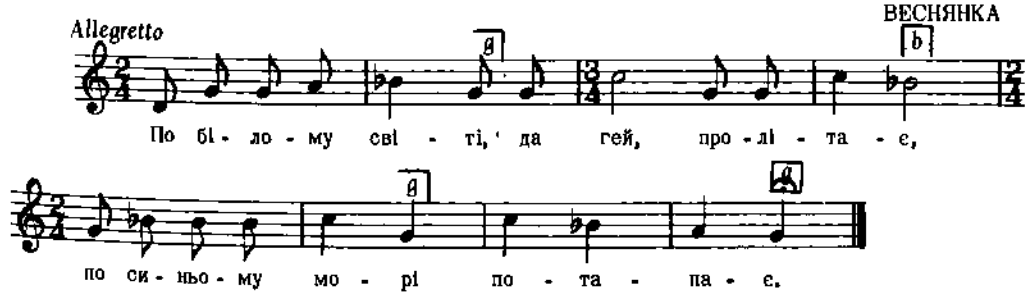

Дж. e – a

Квітка, Укр. Нар. Мел., ч. 22

3990

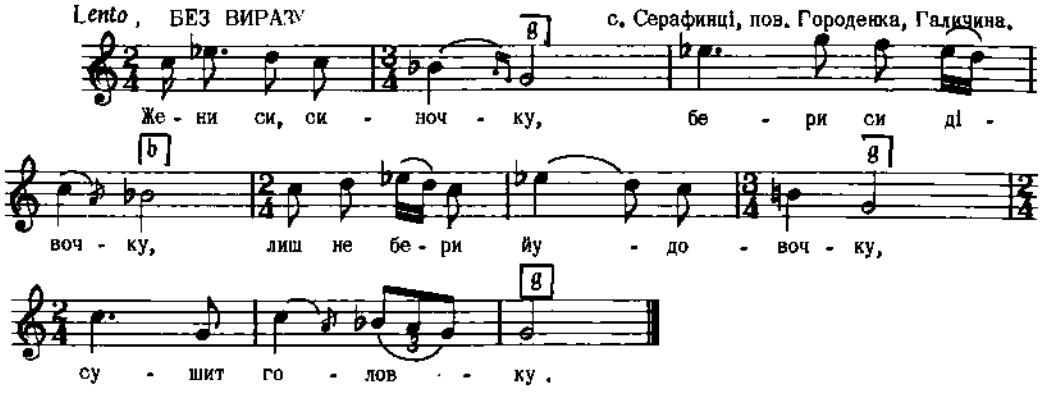

Дж. а – е *Людкевич, ч. 966.*

3991

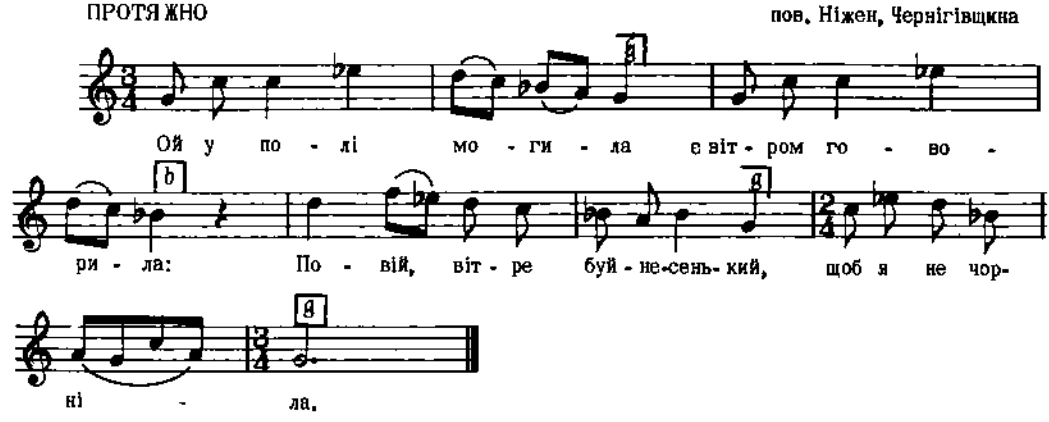

Дж. е – е *Рубець, 216 Пісень, ч. 193*

3992

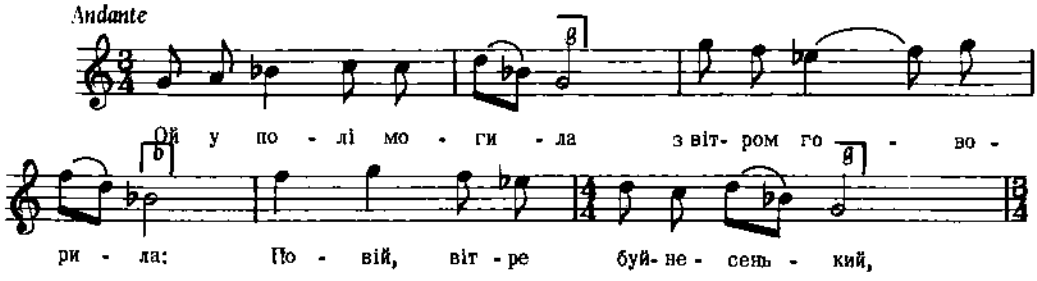

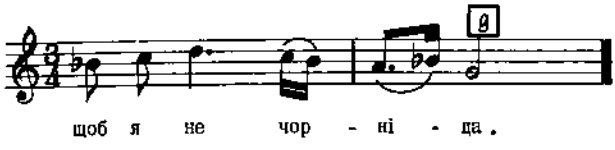

Дж. d – d

2. Щоб я не чорніла,
Щоб я не марніла,
Щоб по мені грава росла,
Та ще й зеленіла.

3. І вітер не віє,
І сонце не гріє,
Тільки в степу при дорозі
Трава зеленіє,
і т. д.

Коцюбинський, Дес. IX, ч. 4, вар. 3.

3993

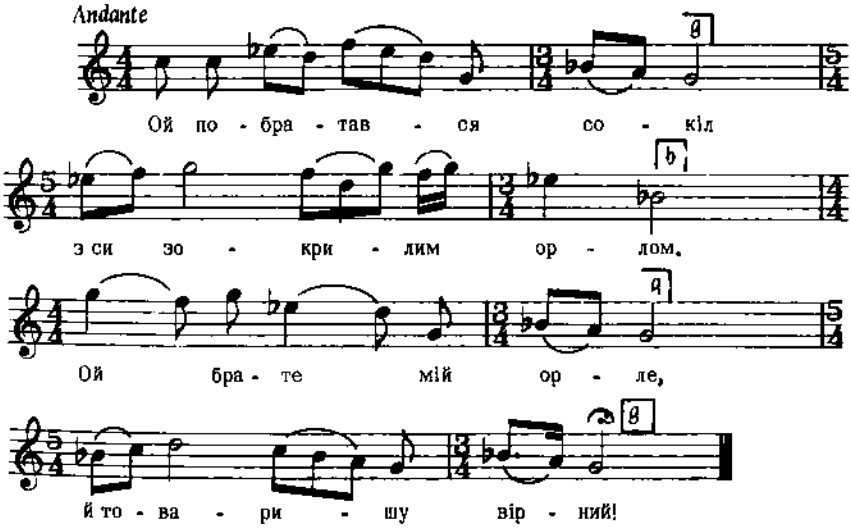

Дж. a – e

2. Ой брате ж мій, орле,
Товаришу вірний!
Ой як я ж полину
Та в чужую ж сторону.

3. Ой як я ж полину
Та в чужую ж сторону,
Доглядай моїх дітей,
А дітей дитенят.
і т. д.

Лисенко, Зібрання Творів, XVII, ч. 115

3994

ЛІРНИЦЬКА

с. Лелюхівка, пов. Кобеляки, Полтавщина

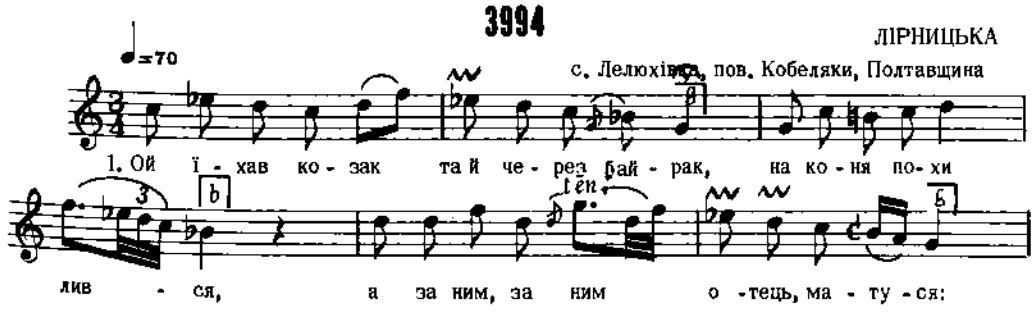

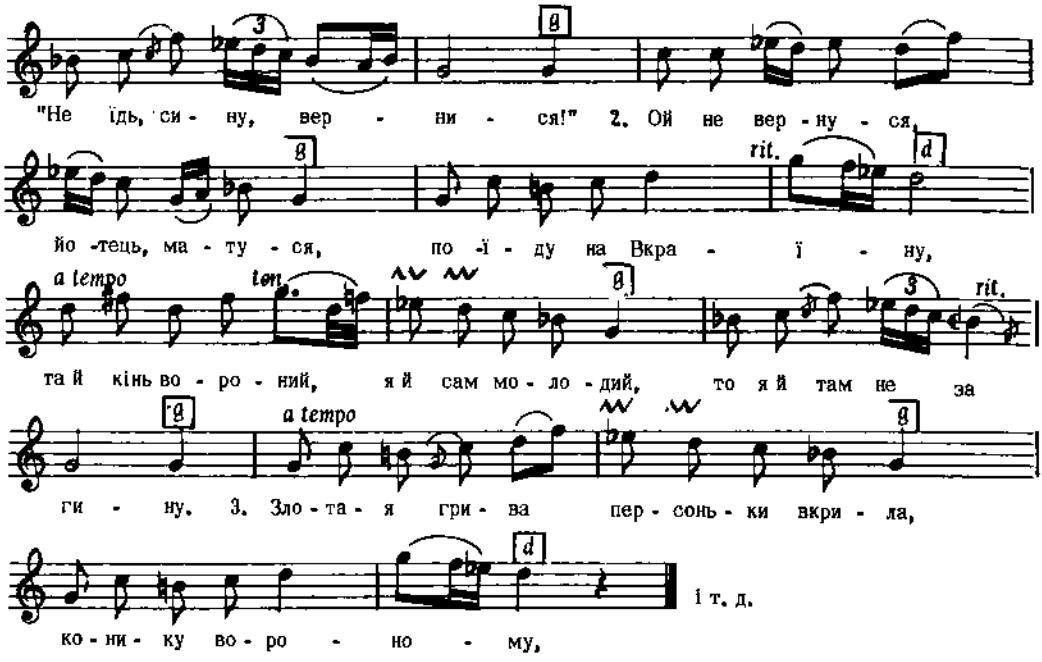

3. Злотая грива персоньки вкрила,
Конику вороному,
Біде личенько, чорнії брови
Козаку молодому.
і т. д.

Колесса Ф., Мелод. дум, II, Додаток, стор. 2.

3995

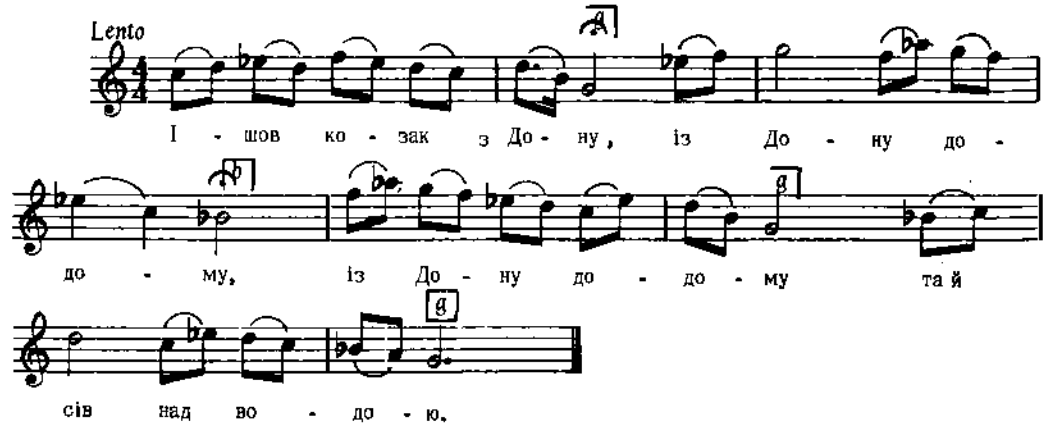

Дж. а – е *Александрів, Народ. Пісенник, стор. 10, ч. 9.*

3996

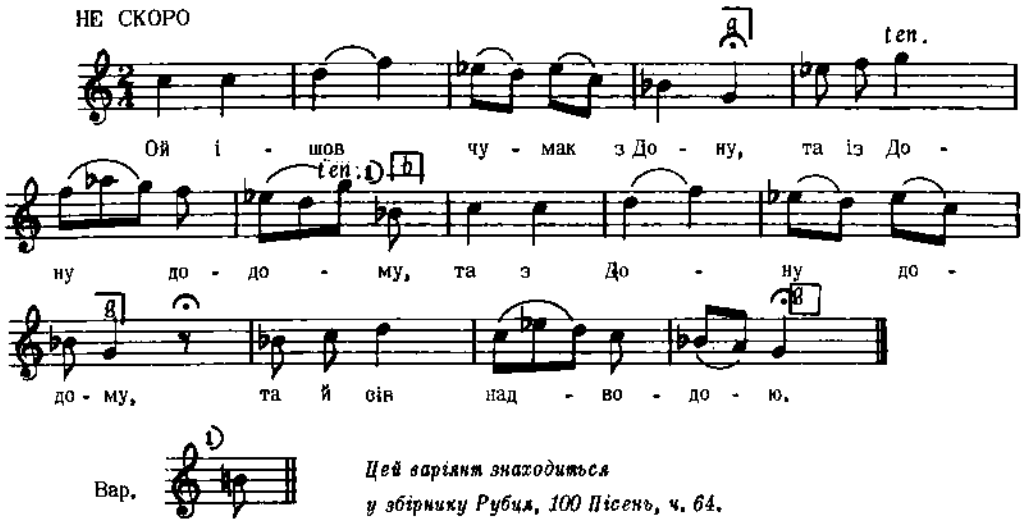

Вар.

Цей варіянт знаходиться у збірнику Рубця, 100 Пісень, ч. 64.

Дж g – d

2. Та й сів над водою,
Проклинає долю.
Доле ж моя, доле,
Чом ти не такая,
Чом ти не такая,
Як доля чужая?

Що люде не роблять
Та хороше ходять,
А я роблю, дбаю
І свити не маю.
і т. д.

Рубець, 216 Пісень, ч. 91

3997

м. Корець, с. Забара, Волинь

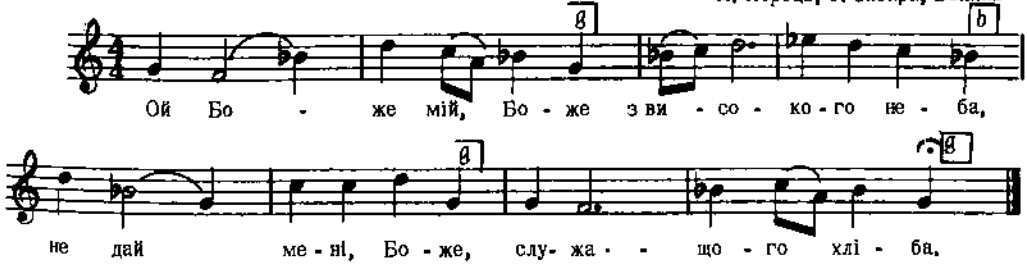

Дж. a – a

2. Служащий хліб добрий,
Да все віддаваний,
Да крає ж .....
Срібними ножами.

3. Облила сирота
Дрібними сльозами.
- - - - - - - - - -
- - - - - - - - - -

3. Ой крає ж ми-й крає ж
На дрібнії листи.
Питайте сироти,
Чи хочеш ти їсти?

Кольберґ, Волинь, стор. 284, ч. 445

Реконструкція

3998

с. Ходовичі, пов. Стрий, Галичина

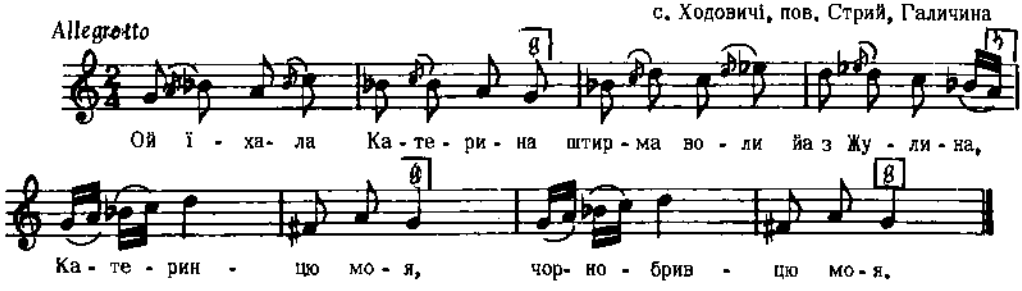

Дж. d – d

2. Питала сі Василя,
Ци далеко до села,
Катеринцю моя,
Чорнобривцю моя.

3. Недалеко, лише миля,
Катерино чорнобрива,
Катеринцю моя,
Чорнобривцю моя.
і т. д.

Колесса Ів., стор. 127, ч. 16

3999

КОЛОМИЙКА

с. Дорошів Вел., пов. Львів, Галичина

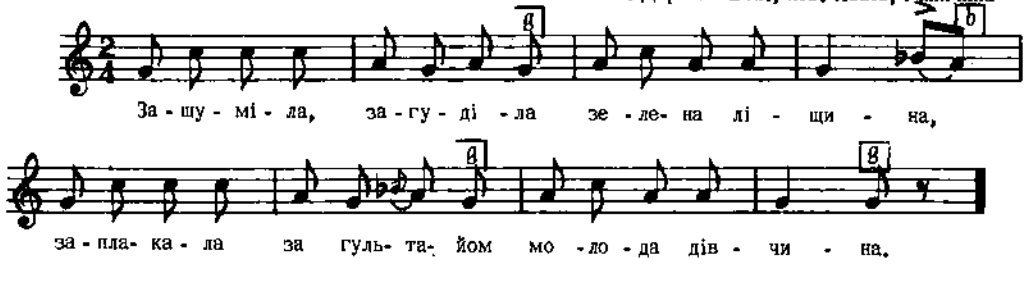

Дж. a – a

Людкевич, ч. 1039

4000

КОЛОМИЙКА

с. Мечищів, пов. Бережани, Галичина

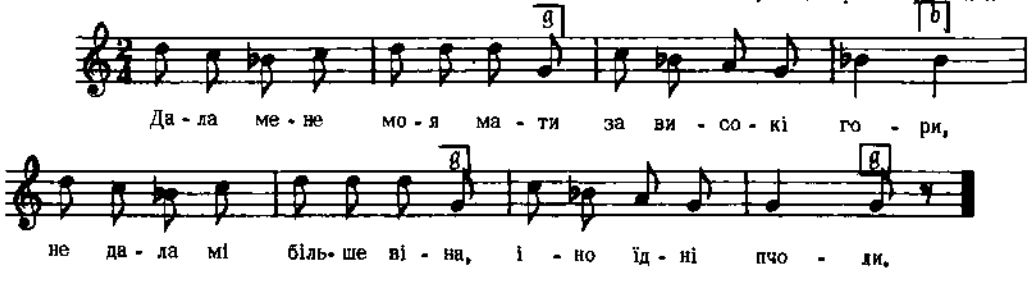

Дж. e – a

Людкевич, ч. 1097

4001

КОЛОМИЙКА - ГУЦУЛКА

с. Криворівна, Гуцульщина, Галичина

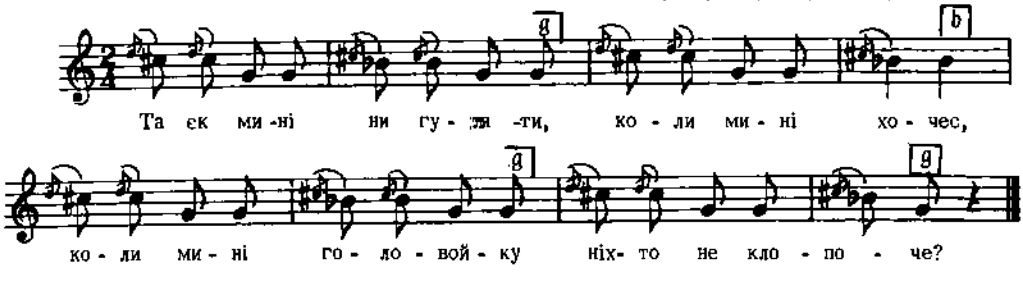

Бажанський, Сот. III, ч. 294

4002

НЕНАЧЕ ЧАБАРАШКА

с. Трійця, пов. Броди, Галичина

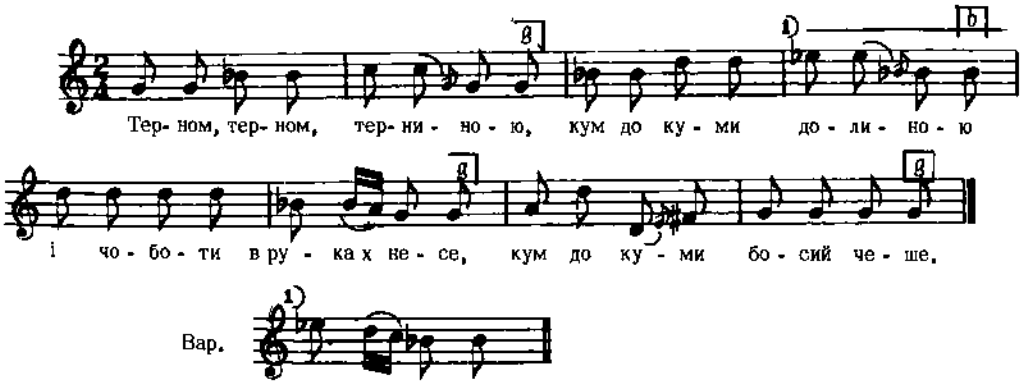

Дж. а – а

2. Йа ти кумо, не дивуйся,
Бо упрів, тай роззувся.
Дай-но масла на тарілку,
А я піду по горілку.

Людкевич, ч. 365

4003

Галичина

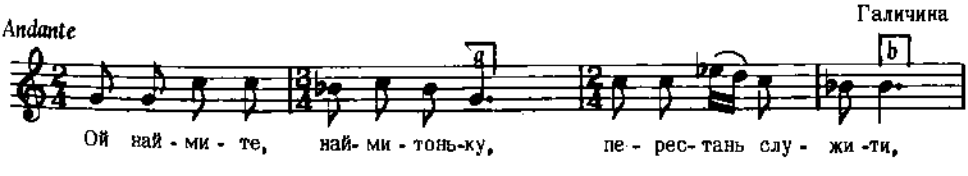

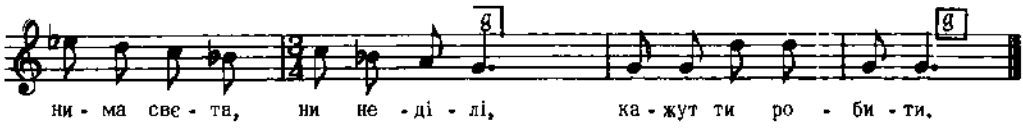

Бажанський, Сот. IV, ч. 353
Реконструкція

4004

с. Туличів, пов. Ковель, Волинь

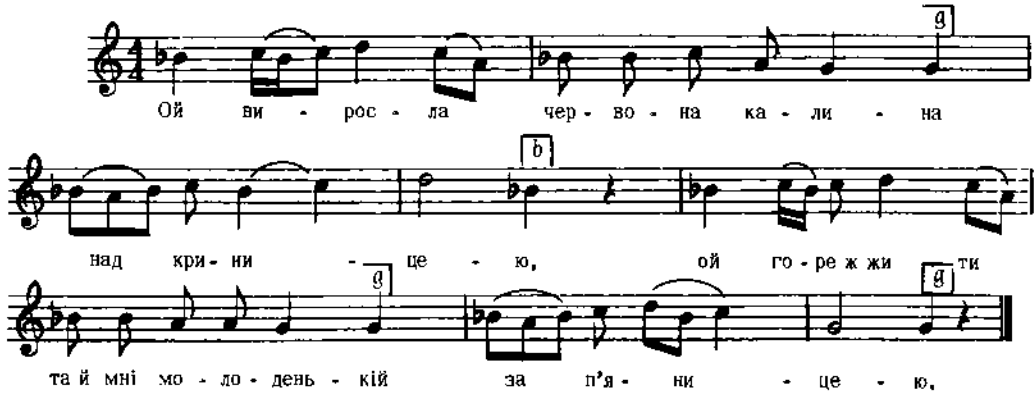

Дж. с – а

2. Бо п'яниця, той недбалиця
Іде до корчми, п'є,
А як прийде додому,
Мене молодую б'є.

3. Ой не бий мене, мій миленький,
Та й не бий мене вдень,
Ой не тіш моїх та й вороженьків
І не сміши людей.
і т. д.

Кольберг, Волинь, стор. 233, ч. 371
Реконструкція

4005

Andantino

Сяніччина, Лемківщина, Галичина

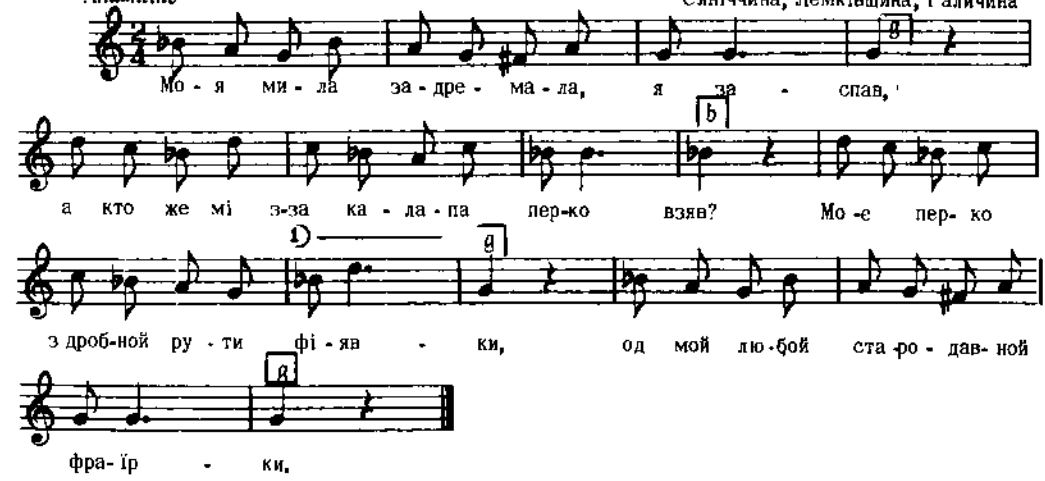

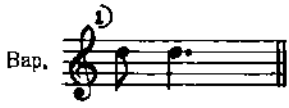

Колесса Ф., Лемківщ., ч. 538 а

4006

м. Угнів, пов Рава Руська ,Галичина

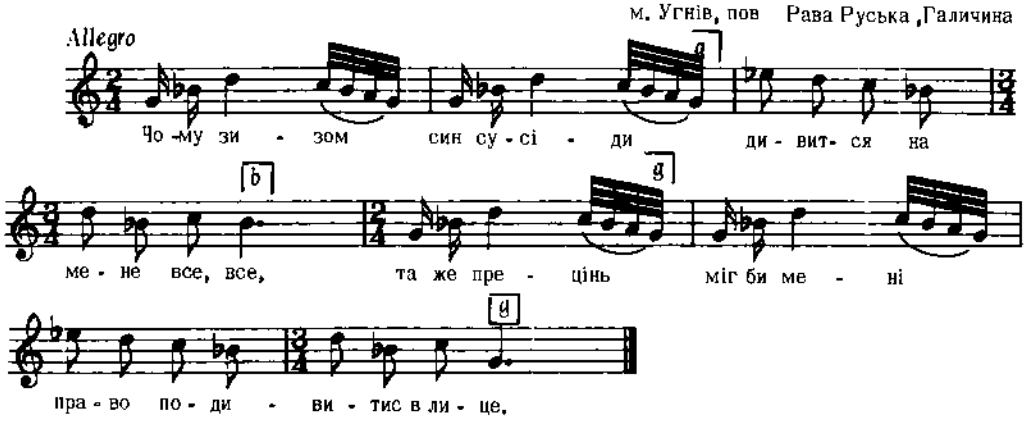

Бажанський, Сот. III, ч. 229

4007

с. Песець, Вінниччина

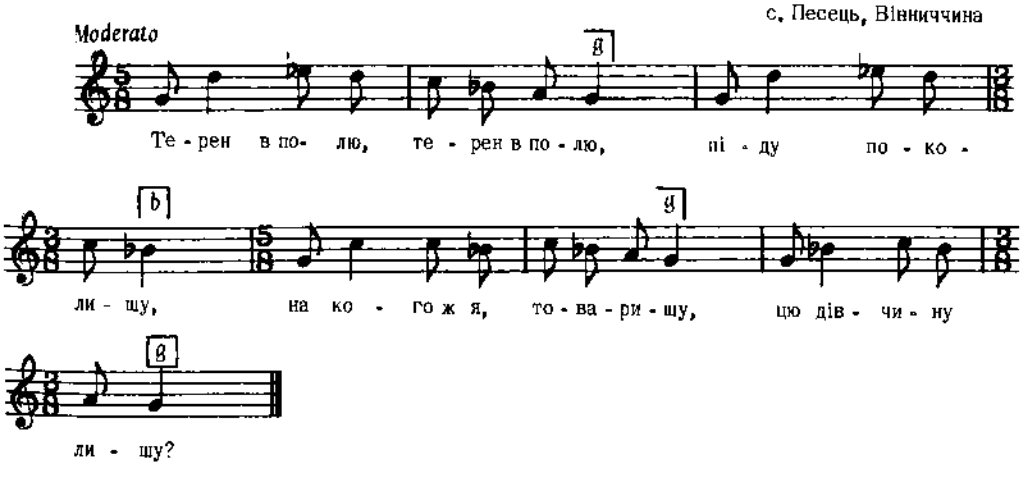

Дж. а – а

2. "Ой на мене, товаришу,
На мене, на мене,
Буду ж її шанувати
Ще й лучше від тебе!"

3. Доглянь, доглянь, товаришу,
Доглянь моїдівки,
Як я з війська повернуся,
Нап'ємся горілки,
і т. д.

"Ліра", стор. 256

4008

с. Борки, пов. Тернопіль, Галичина

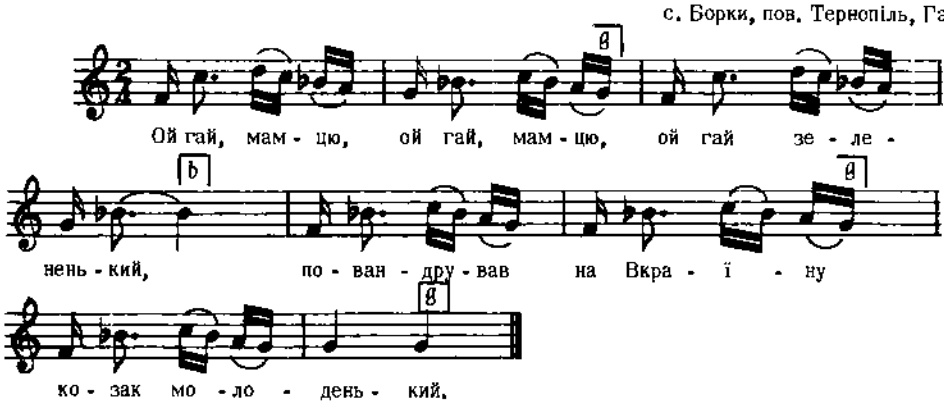

2. Ой поїхав, ой поїхав,
Низенько вклонився,
Та й на битій доріженці
З коня похилився.

Бажанський, Сот. V, ч.426

4009

с. Дошно, Лемківщина, Галичина

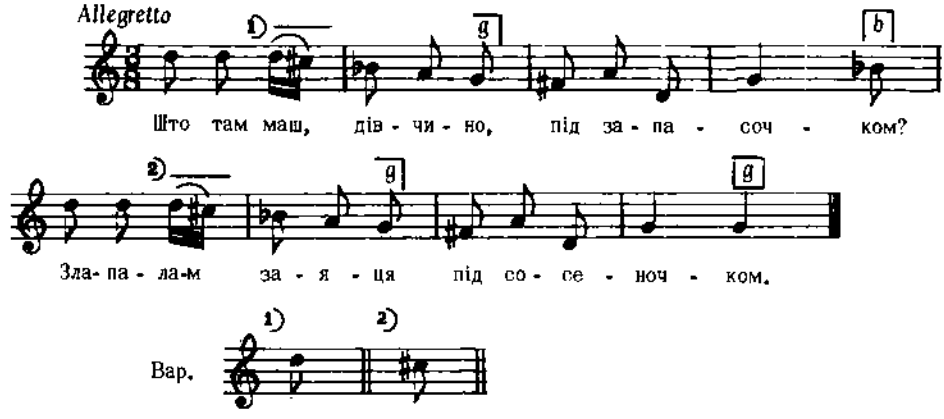

2. Як ти го ззімала,
Кед він уцекав?
Волалам : трусь, трусь, трусь!
Та мі почекав.

Колесса Ф., Лемківщ., ч. 324

4010

КАНТ

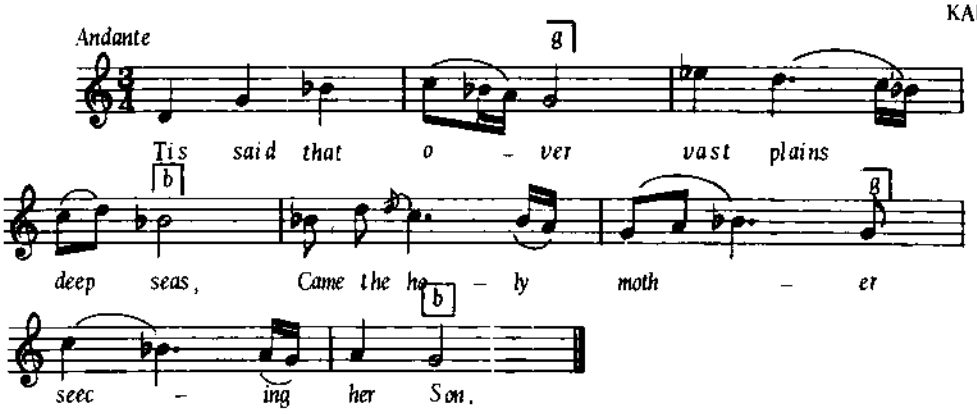

Кошиць, Укр. пісні

4011

с. Терешівці, пов. Летичів, Поділля

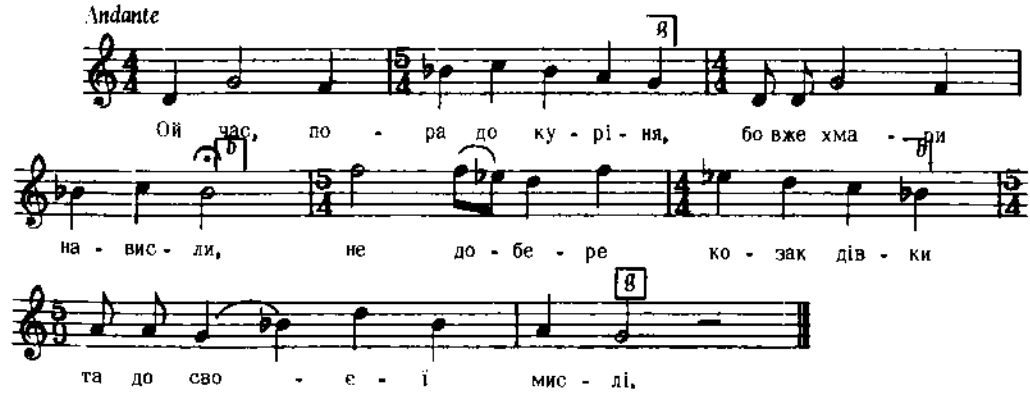

Дж. d – g

Плосайкевич - Сенчик, стор. 34, ч. 90

4012

с. Задуорівці, пов. Городенка, Галичина

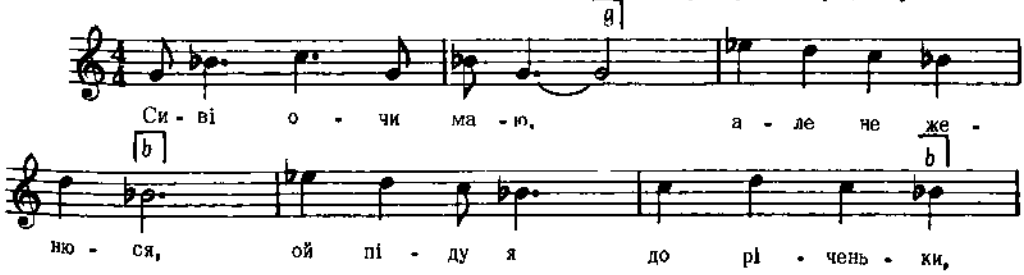

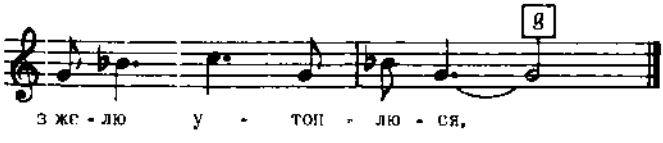

2. Не топися, милий,
Бо душу загубиш!
Як не маю топитися,
Як мене не любиш.

Бажанський, Сот. VI, ч. 645

4013

КОЛОМИЙКА

Бачка, Югославія

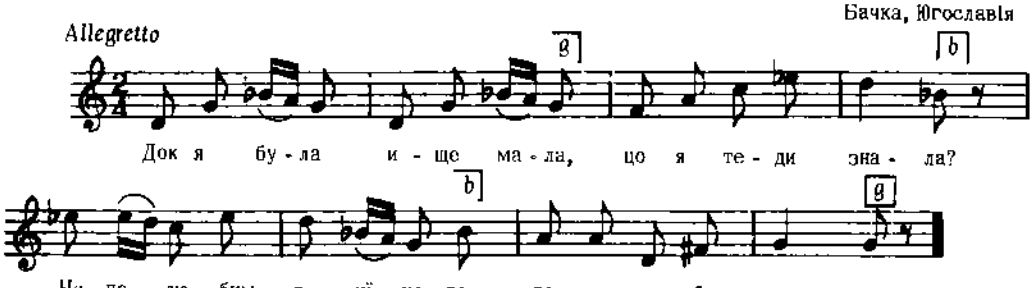

Дж. d – g

2. Але рочки прехадзаю.
Дзека (дзевка?) ше зменела,
Чи єдному леґиньови
Главку закруцела?

3. Мала я уж шугаїчка
Але тераз не мам
Задал вон ми жалю надосц
Та уж за нїм не дзбам.

Тимко, III, ч. 302

4014

ПОВОЛІ, СПІВУЧЕ

КОЗАЦЬКА

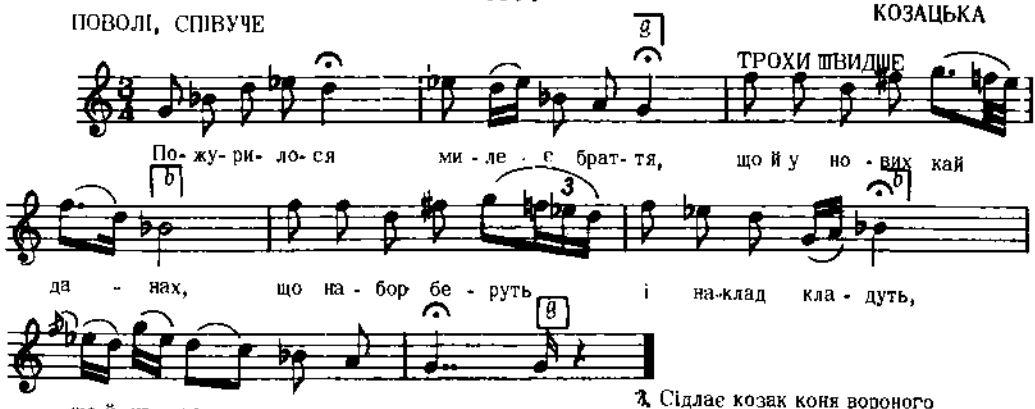

Дж. e – e

2. Золота грива перса покрила
У коня вороного;
Білее личко, чорнії брови
У козака молодого.

3. Сідлає козак коня вороного
Та й їде на Вкраїну.
А за ним, за ним отець-матуся:
"Завернися, мій сину!"
і т. д.

Укр. Нар. Пісні, 1955, I, стор. 125

4015

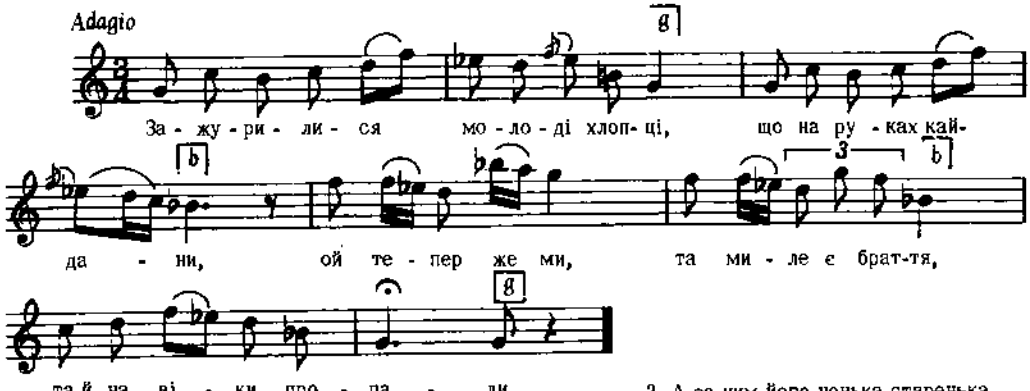

Дж. е – е

2. Як сів на коня, то воля моя.
На гривоньку похилюся,
Ой на гривоньку (та) похилюся,
Гей з неволі урвуся.

3. А за ним його ненька старенька,
(Його ненька старенька):
" Ой не їдь, сину, (та) повертайся!"
Прощай, нене, зоставайся!
і т. д.

Лисенко, Зібрання Творів, XVIII, ч. 122

4016

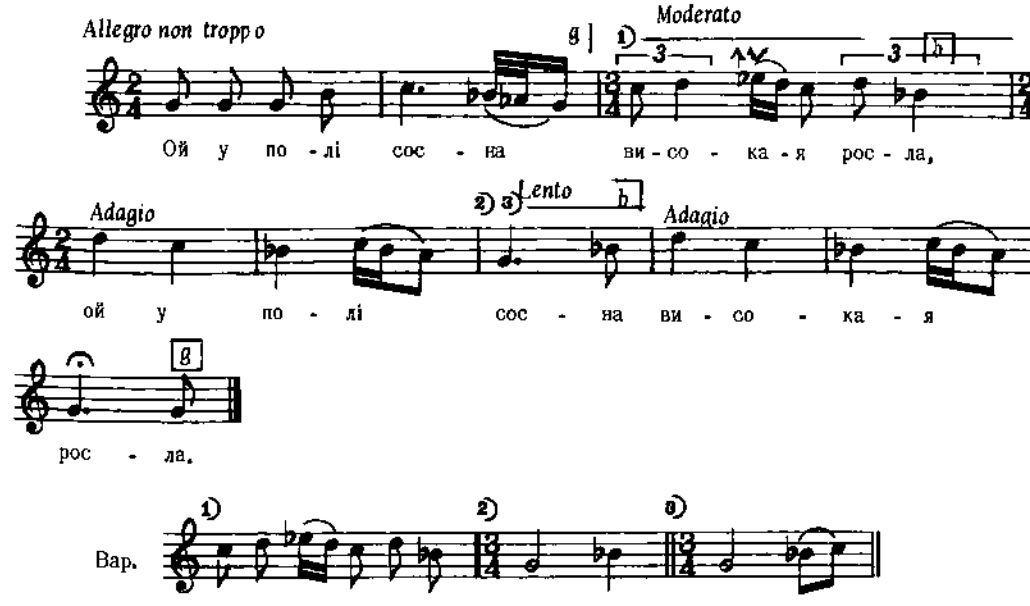

Дж. е – е

Коїтка, Укр. Нар. Чел., ч. 524

4017

с. Радвань, Закарпаття

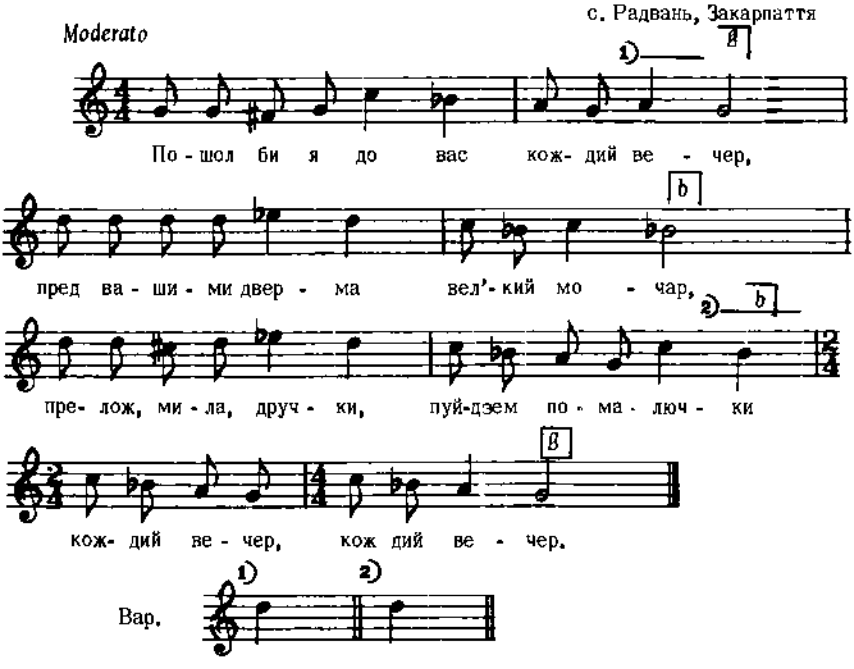

2. Пошол би я до вас, кедэ би я шмел,
Кедэ би ще мі далі, що би я хцел,
Тоті дівча шварне, що ма очка чарне,
То би я хцел, то би я хцел.

Колесса Ф., Закарпаття, ч. 122 а

4018

с. Невіцьке, Закарпаття

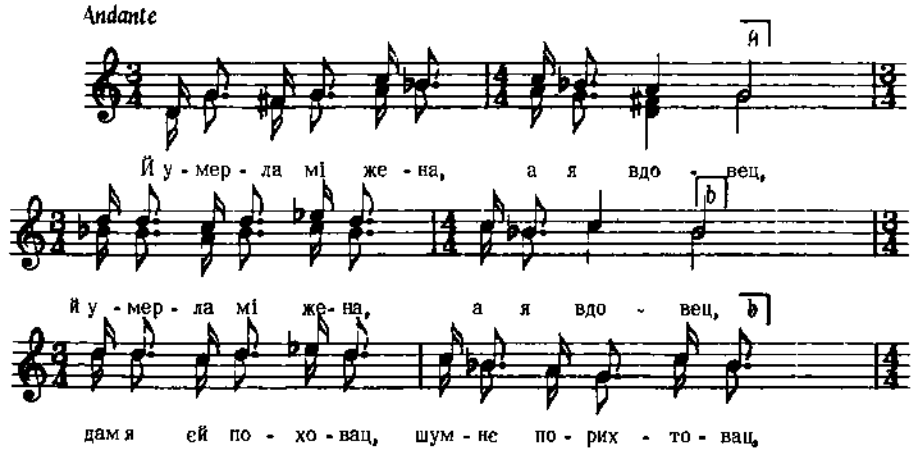

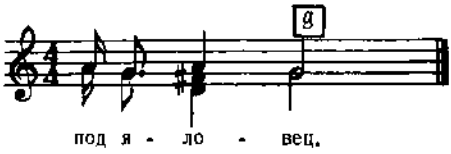

2. Дам ей яму копац до кол'ена,
Дам ей яму копац до кол'ена,
Бо там буде л'ежиц, бо там буде л'ежиц
Моя жена.

3. Дам ей яму копац аж до носа,
Дам ей яму копац аж до носа,
Бо там буде л'ежиц, бо там буде л'ежиц
Моя краса.
і т. д.

Колесса Ф., Закарпаття, ч. 122 б

4019

Галичина

Tempo di marcia

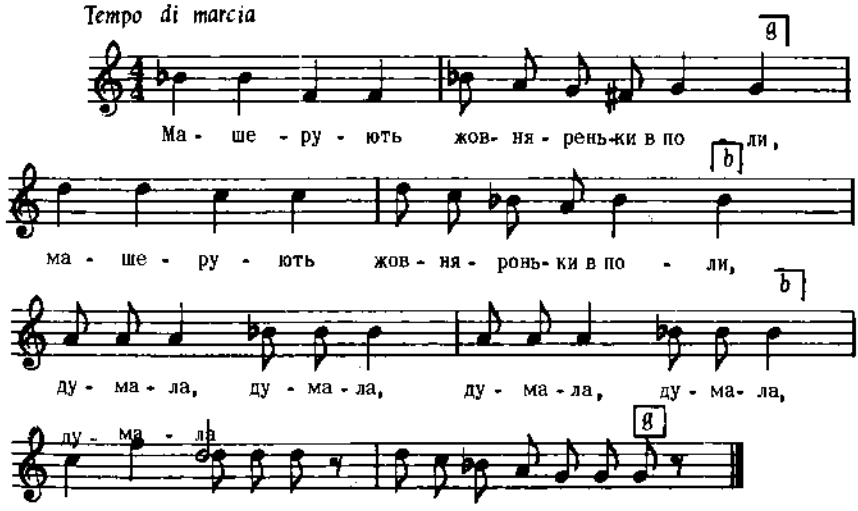

2. А за ними дівчинонька ходить,
А за ними дівчинонька ходить,
Думала, думала, думала, думала,
Думай, думала, думай думку думала.

3. За миленьким оченьками водить,
За миленьким оченьками водить,
Думала, думала, думала, думала,
Думай, думала, думай думку думала.

Андрейко, ч. 417

4020

Moderato

Полтавщина

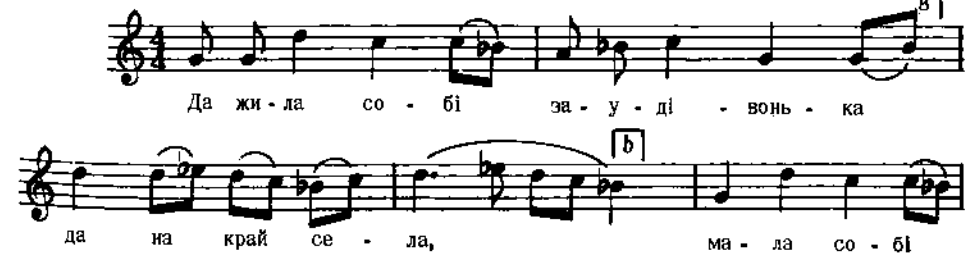

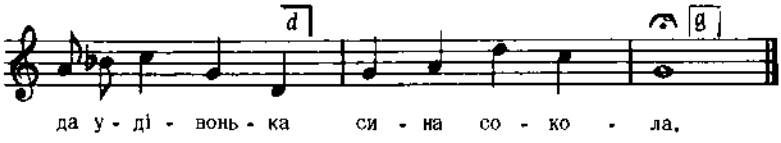

2. А не знала та удівонька
А де сина діть.
Записала та удівонька
У військо служить.

3. Служи, служи, мій синочку,
Служи, не барись.
Четвертої та неділеньки
Додому вернись.
і т. д.

Лисенко, Зібрання Творів, XVII, ч. 39

4021

ГАЇВКА

Allegretto

с. Озірна, пов. Зборів, Галичина

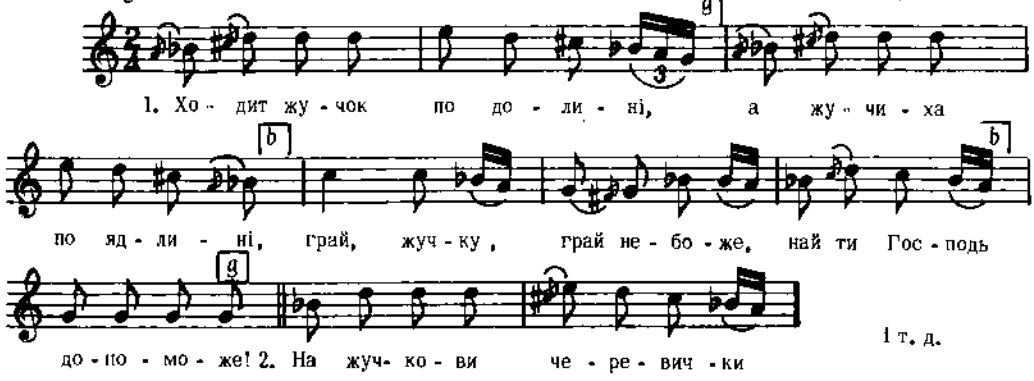

і т. д.

Дж. f – d

Гнатюк ,Гаївки, ч. 67

4022

КАНТ ІВАНУ ПРЕДТЕЧІ

Andante

Київщина

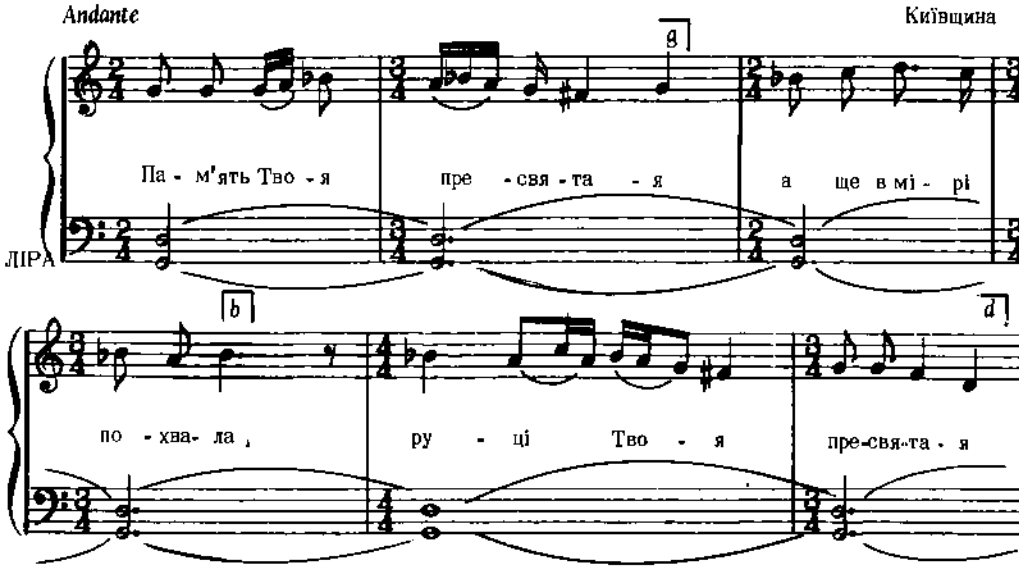

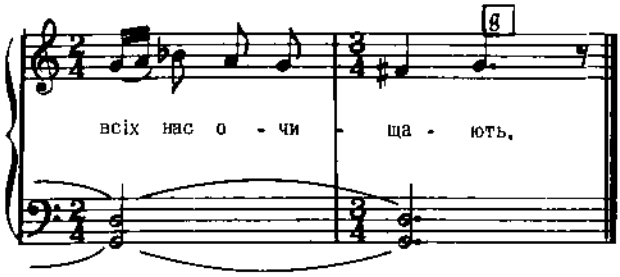

Дж. c – c

2. А Іван Предтеча
Д'Матері спізнався,
Же Сус Христос од Пречистої
Діви начався.

3. Он начався од Діви
В пустині вселився,
А з пустині на ріку,
Де Ордань розлився.
І т. д.

Демуцький, Ліра, стор. 30, ч. 30

4023

ЖАРТІВЛИВА

Allegretto

Катеринодарщина, Кубанщина

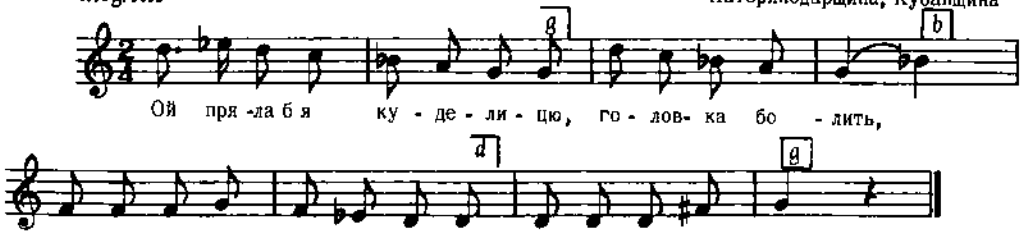

Дж. d – g

2. Як поїхав мій миленький
В далекий степ.
А я свою куделицю
Та й об землю геп!

3. Лежить моя куделиця,
Лежить, обдулася.
А я пішла до шинкарки
Водки напилася.
І т. д.

Бігдай, VI, ч. 210

4024

ЛІРНИЦЬКА

пов. Рава Руська, Галичина

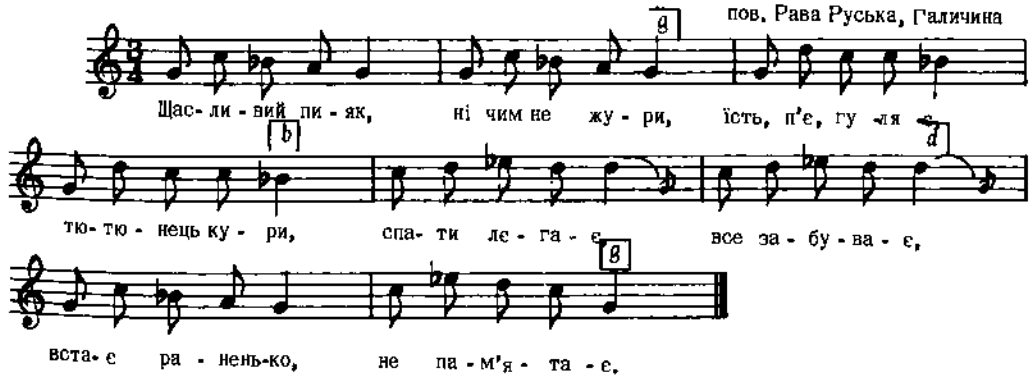

Бажанський, Сот. VI, ч. 576

4025

Moderato с. Пантна, Лемківщина, Галичина

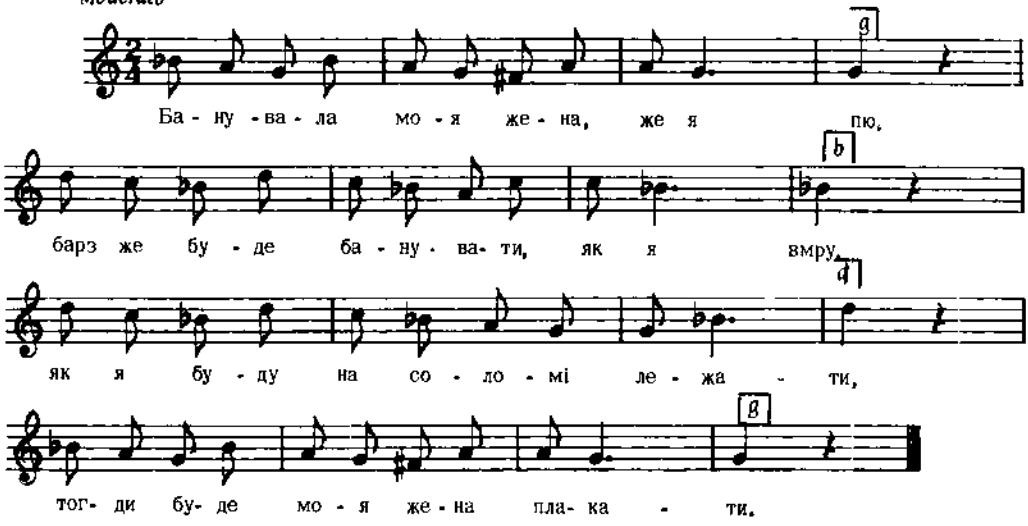

Колесса Ф., Лемківщ., ч. 538 б

4026

ПОВІЛЬНО ЧУМАЦЬКА

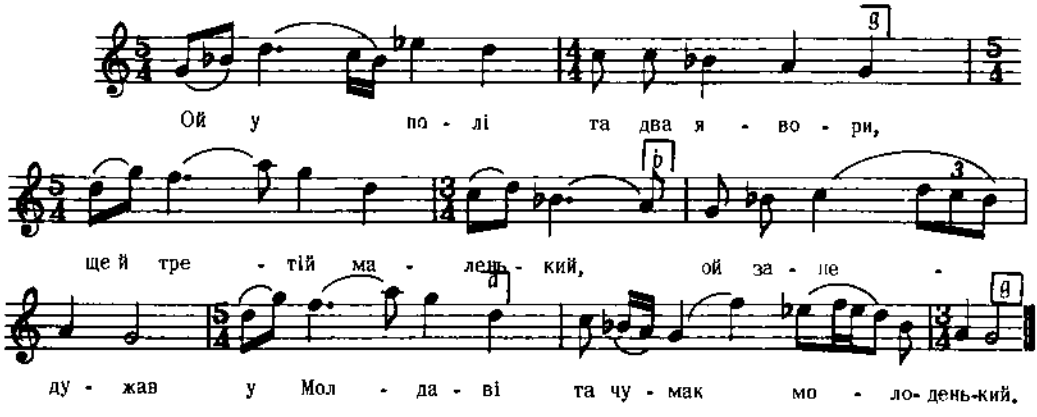

Дж. d – d

2. Ой занедужав у Молдаві,
Прийшлось помирати.
"Ой прошу ж, браття, вас покірно,
Дайте неньці знати.

3. "Ой прошу ж, браття, вас покірно,
Дайте неньці знати,
Нехай прийде молодого
Чумака ховати.
І т. д.

Укр. Нар. Пісні, 1955, I, стор. 163

4027

Commodo с. Вишній Орлик, Пряшівщина

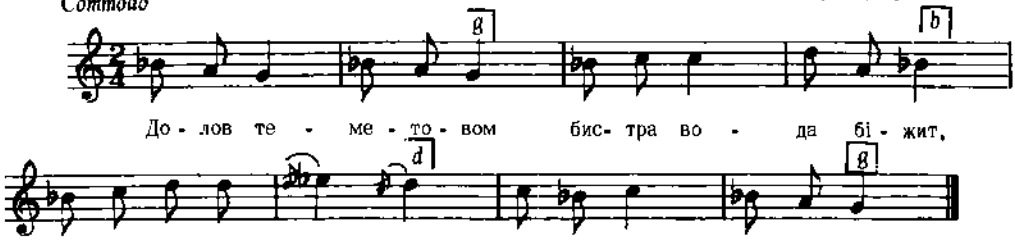

Дж. с – а

2. Ложит она лежит,
Уж веце не стане,
Моє смутне серце
Плакати не стане.

3. Бо моє сердечко
З каменя твердого
Попукат ся во мі
Зо жалю велького.

Пряшівщина, стор. 183, ч. 135

4028

Allegretto ВОЛИНЬ

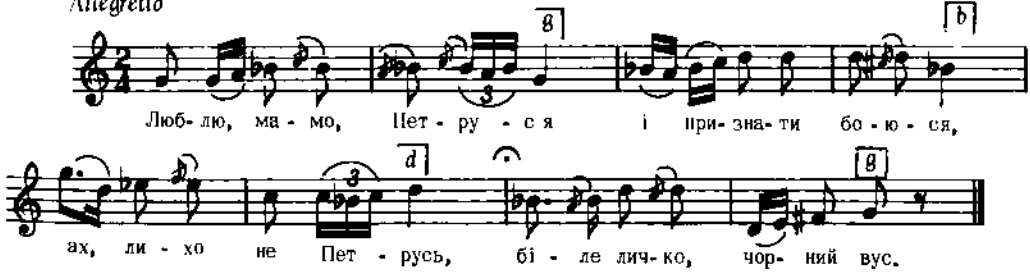

Дж. g – a

Кольберг, Волинь, стор. 102, ч. 186

4029

НЕ ШВИДКО

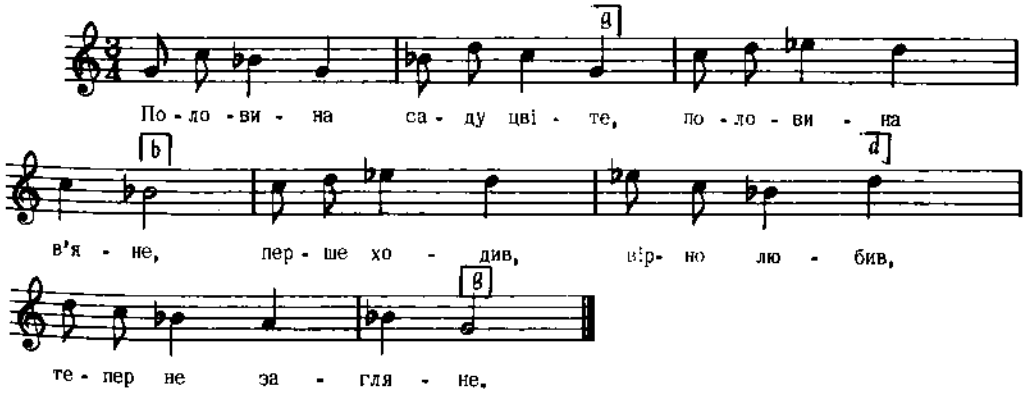

Дж. e – e

2. Перше ходив, вірно любив,
Тепер не загляне,
Через моє подвір'ячко
Сивим конем грає.

3. На зеленім барвіночку
Коня попасає,
З мурової криниченьки
Коня напуває,
і т. д.

Шаравський, стор. 174, ч. 136

4030

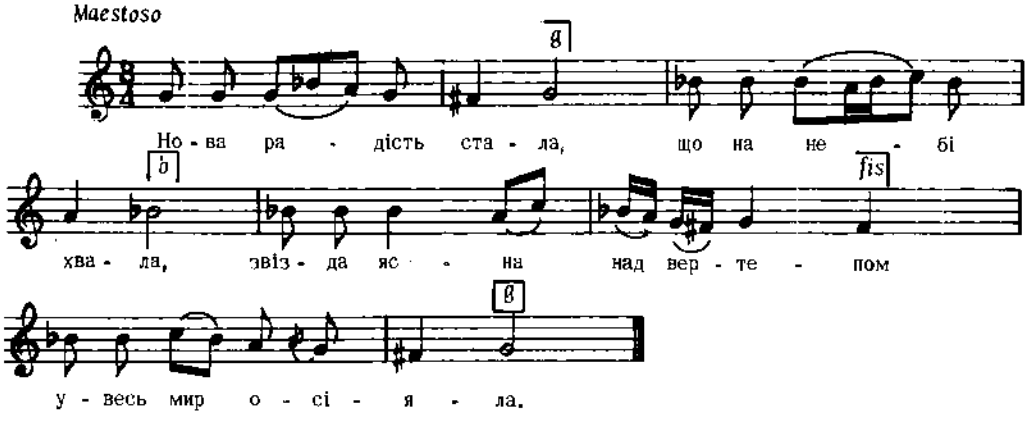

2. Пастухи з ягнятком
Перед тим Дитятком
На коліна припадають,
Царя Бога вихваляють.

3. Просим Тебе Царю,
Небесний Владарю.
Даруй літа щасливії
Того дому господарю
І т. д.

"Чере. Калина", ч. 153

4031

Лемківщина, Галичина

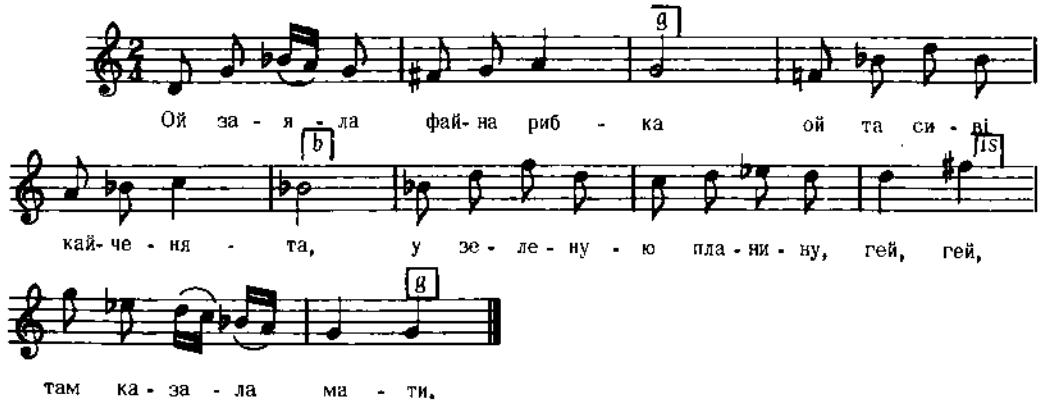

Бажанський, Сот. V, ч. 441

4032

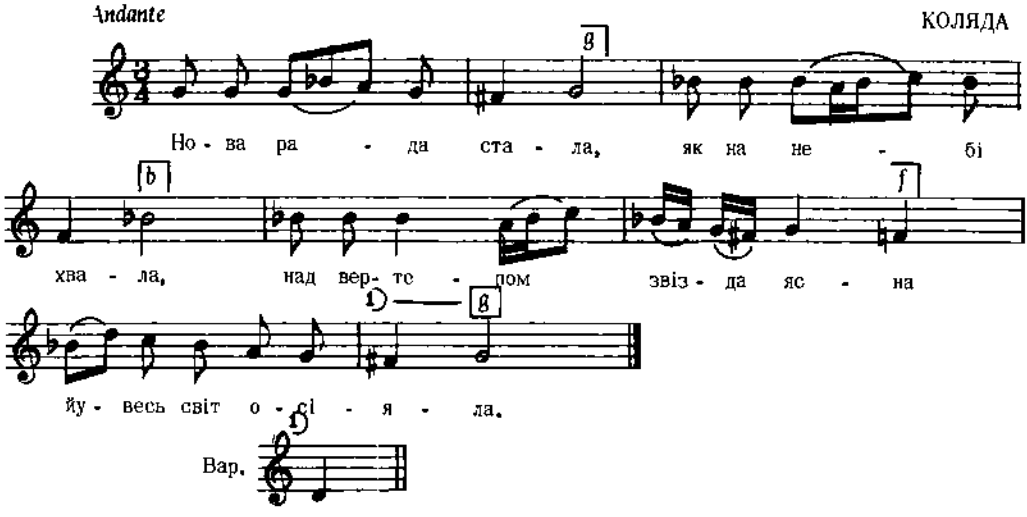

Дж. g – g

Квітка, Укр. Нар. Мел., ч. 177

4033

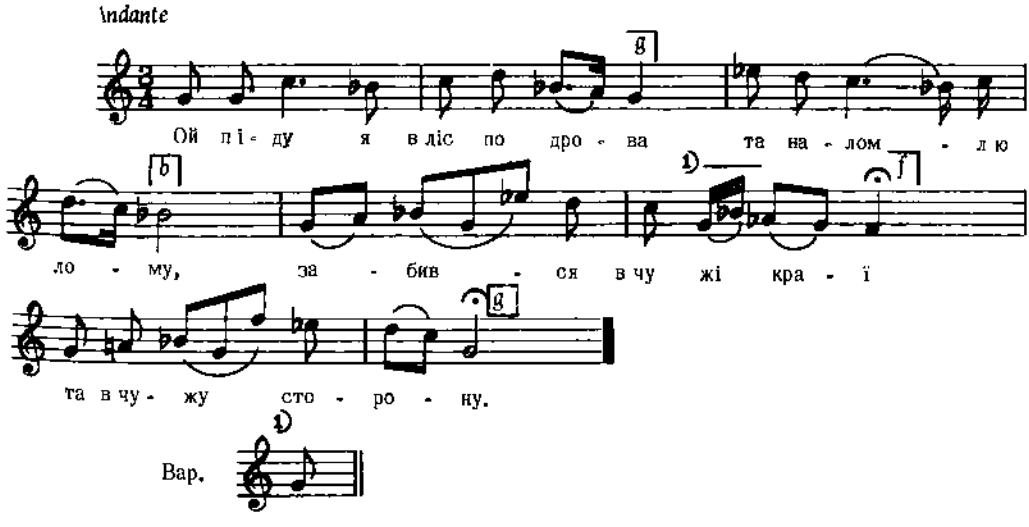

Дж. g – g

2. Забився я чужі краї,
Ні отця, ні неньки,
Лиш у саду вишневому
Піють соловейки.

3. Болить мені головонька,
Нічим зав'язати,
Не маю я родини
Ким переказати.
І т. д.

Лисенко, Зібрання Творів, XVIII, ч. 101

4034

Moderato пов. Канів, Київщина

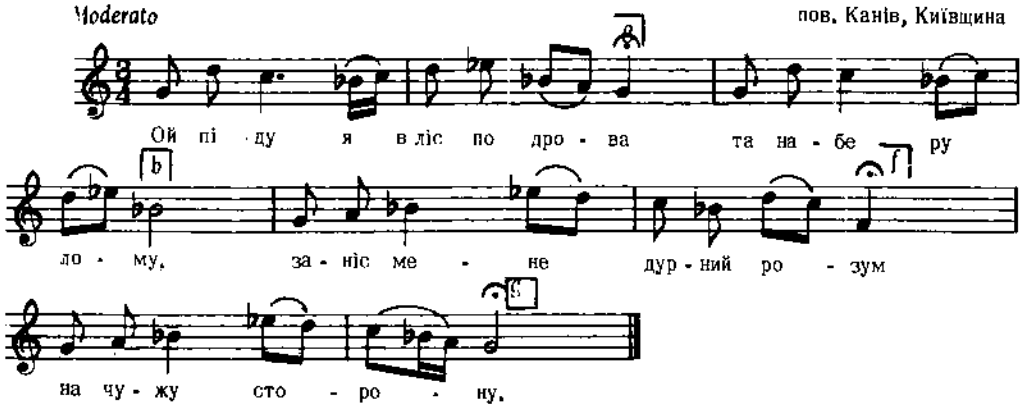

Дж. fis – fis

2. А чужая сторононька
Ні батька, ні неньки.
Нема ж мені порадоньки
Мені молоденькій.

3. Ой вийду ж я над річеньку
Над воду бистреньку.
Стану собі, спогадаю
Матінку рідненьку.
і т . д.

Лисенко, Зібрання Творів, XVIII, ч. 113

4035

ПОМАЛУ с. Чорнокозинці, пов. Кам'янець, Поділля

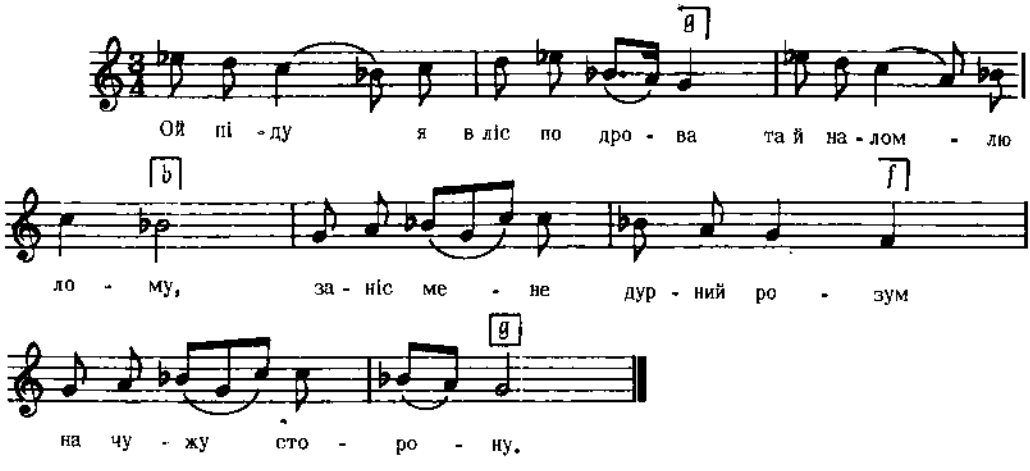

Дж. es – g

2.А на чужій сторононці
Ні батька, ні неньки,
Тільки в саду вишневому
Кують соловейки.

3. Ой вирву я з рожі квітку
Та й лущу на воду.
Пливи, пливи, з рожі квітко,
Аж до мого роду.
і т. д.

Постоловський, ч. 21

4036

с. Поліг, пов. Гайсин, Поділля

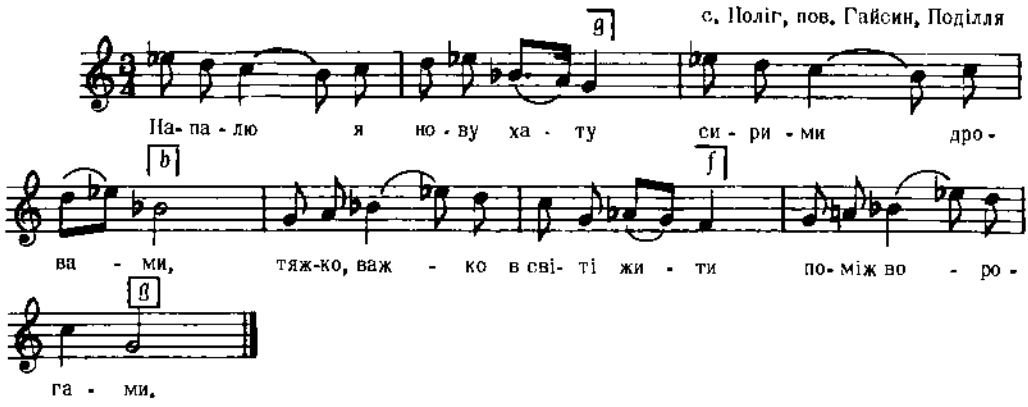

Дж. es – g

2. Горіть, горіть, сирі дрова.
Бо заллю водою.
Тяжко, важко в світі жити
З лихою бідою.

3. А я тую лиху біду
Та й перебідую.
Ой як піду до корчмоньки
Там переночую.

Сорочинський, I, ч. 75

4037

ПОМАЛУ

с. Туличів, пов. Ковель, Волинь

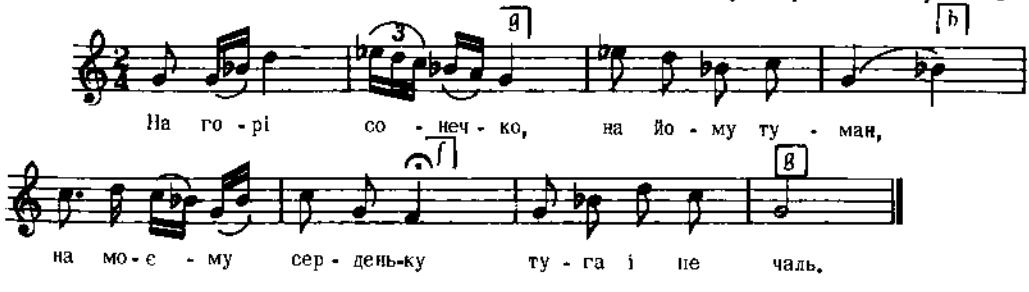

Дж. g – g

2. Десь поїхав мій милий
Гей в чужий край,
А я молодейка
За ним у погонь.

3. А вернися, мій милий,
Назад додому,
А як не вернешся,
Махни й рукою.
і т. д.

Кольберг, Волинь, стор. 123, ч.319

4038

Реконструкція

с. Дошно, Лемківщина, Галичина

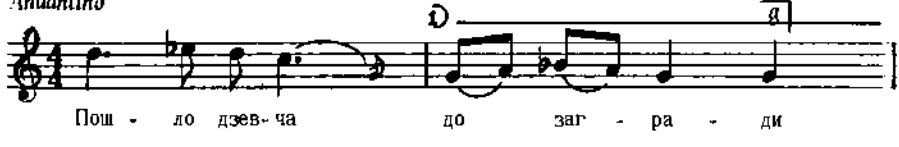

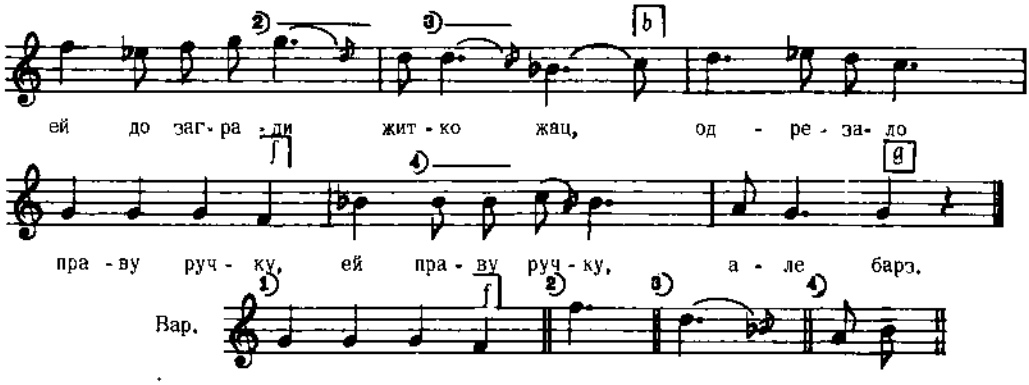

2. Ей пошло се до мацери,
Ей до мацери жаловац,
Не тре било, моя дзевко,
Ей моя дзевко, фіґльовац.

3. Пошло дзевча до загради
Ей до загради з мотиков,
Викопало роэмарио,
Ей розмарию широку,
і т. д.

Колесса Ф., Чемківщ., ч. 376

4039

Поділля

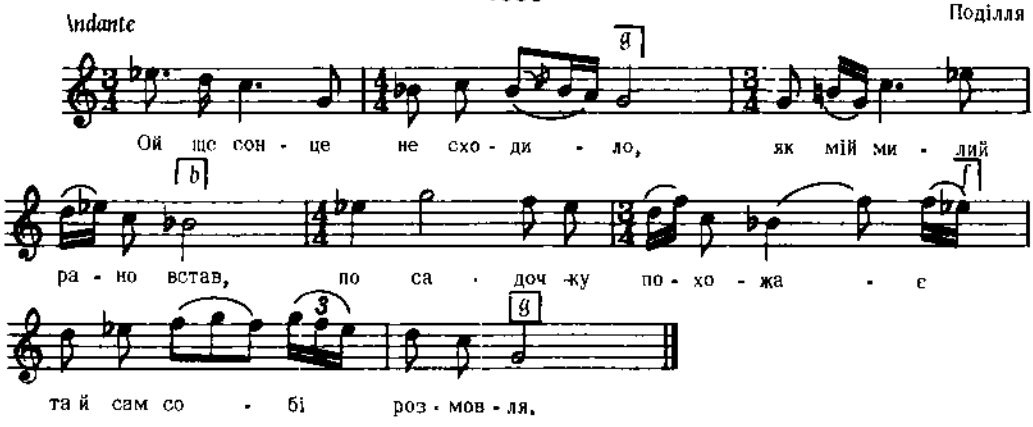

2. Ой Боже мій милостивий,
Який же я дурний став,
Свою жінку покидаю,
А з чужою жить почав.

3. Ой вийду я за ворота,
За нові ворота,
Сюди гляну, туди гляну,
Все чужая сторона.
(або: Ой тепер я сирота)

Із обробок О. Кошиця

4040

КОЛОМИЙКА

с. Поршна, пов. Львів, Галичина

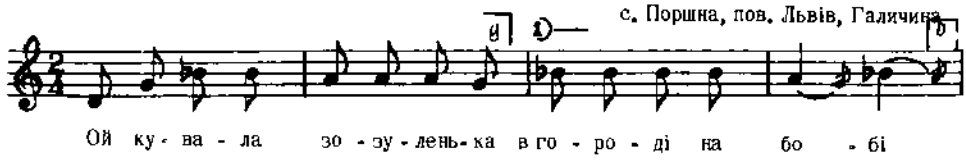

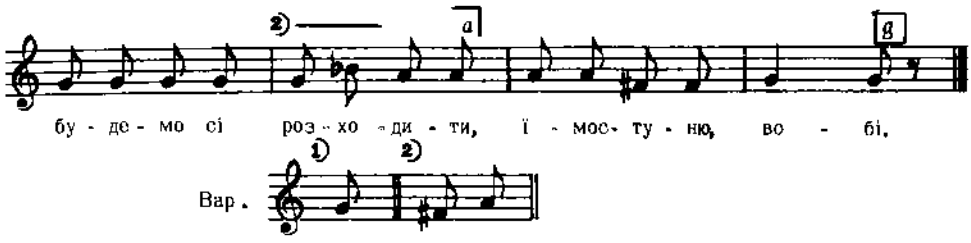

Дж. d – g

2. Будемо сі розходити,
Будем сі вкланяти,
Буде мої, буде ваше
Серденько тужити.

Людкевич, ч. 1128

4041

ЖАРТІВЛИВА

пов. Гайсин, Поділля

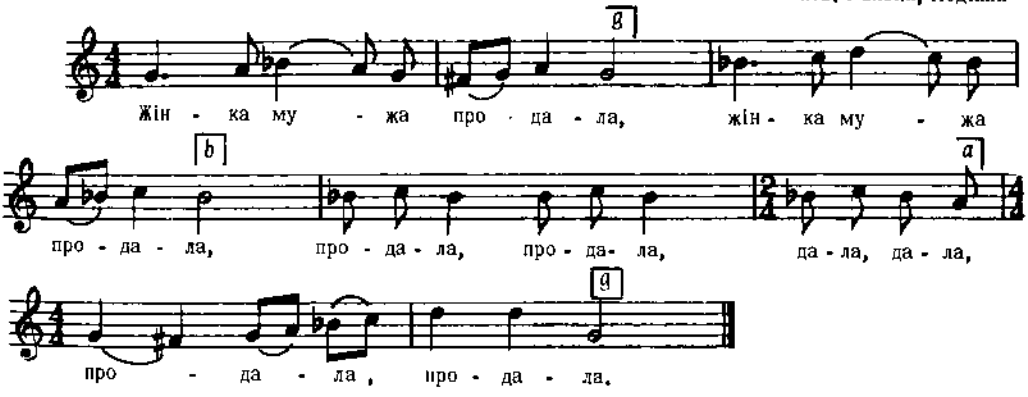

Дж. g – g

2. Та й купила ячменю,
Та й купила ячменю,
Ячменю, ячменю, чменю, чменю,
Ячменю, ячменю.

3. Наварила солоду,
Наварила солоду,
Солоду, солоду, лоду, лоду,
Солоду, солоду.
і т. д.

Сорочинський, I, ч. 99

4042

Andante mesto

с. Черешівці, пов. Летичів, Поділля

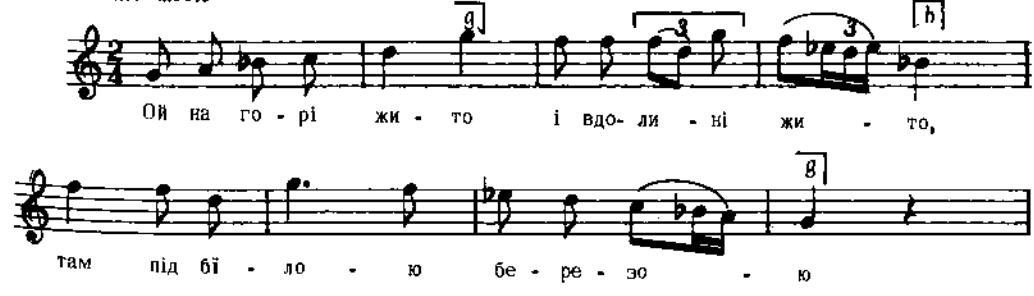

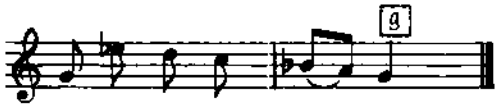

Дж. e – e

Плосайкевич - Сенчик, стор. 38, ч. 102

4043

с. Більча, пов. Дубно, Волинь

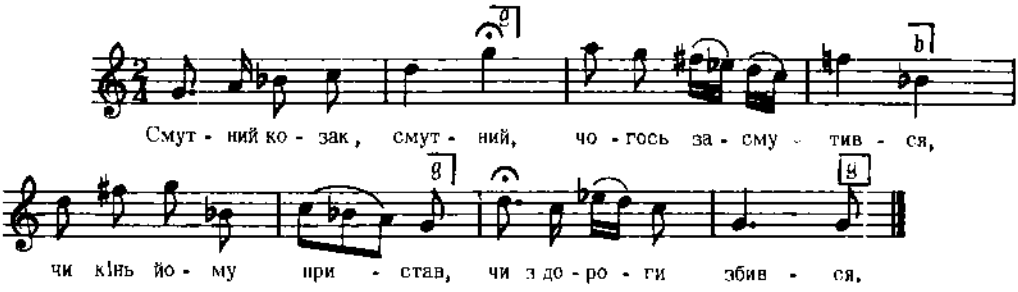

Дж. a – a

2. Не кінь йому пристав,
Ні з дороги збився,
Того засмутився,
Без долі вродився.

3. Того засмутився,
Без долі вродився,
Женитись гадаю,
Ще й щастя не маю,
і т. д.

Кольберг, Волинь, стор. 319 ч. 491

4044

Реконструкція

З-під Канева, Київщина

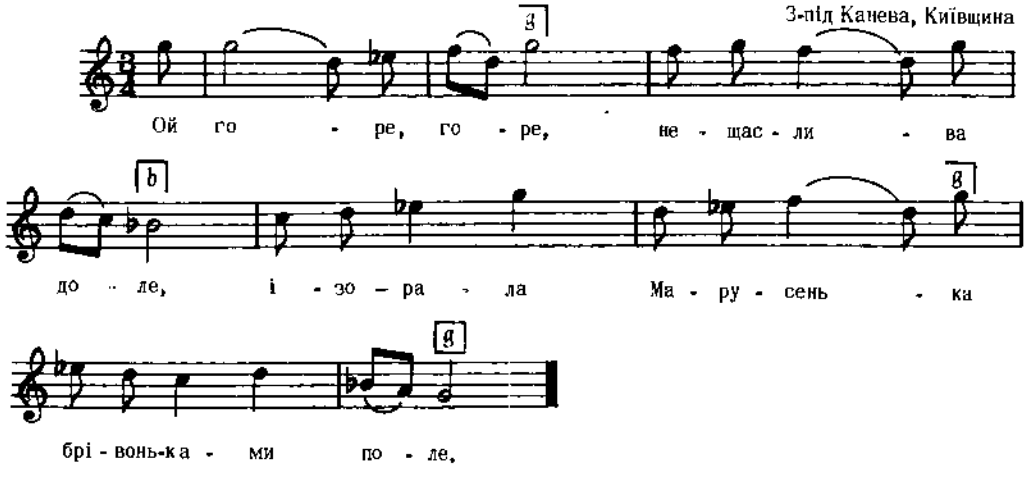

Дж. h – h

2. Зорала, зорада,
Ще й заволочила,
Дрібненькими сльозоньками
Все поле зросила.

3. Ой на горі, горі,
Пшениченьки ярі,
По долині ходять
Козаченьки п'яні,
і т. д.

Кольберг, Волинь, стор. 312, ч.481

4045

м. Катеринодар, Кубанщина

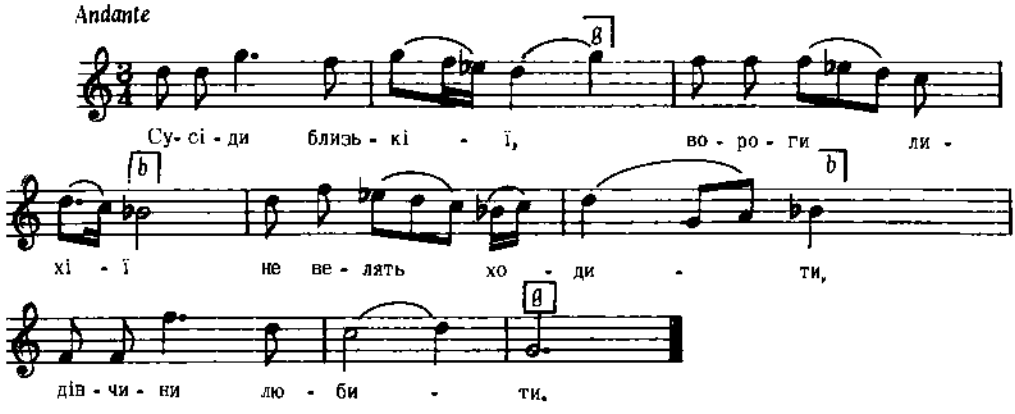

Дж. d – g

2. Я ж буду ходити
І буду любити,
Ще й за себе візьму,
Буду з нею жити.

3. Ой умру я, мила,
А ти будеш жива.
Чи згадаєш, мила,
Де моя могила?
І т. д.

Білдай, VII, ч. 251

4046

с. Терешівці, пов. Летичів, Поділля

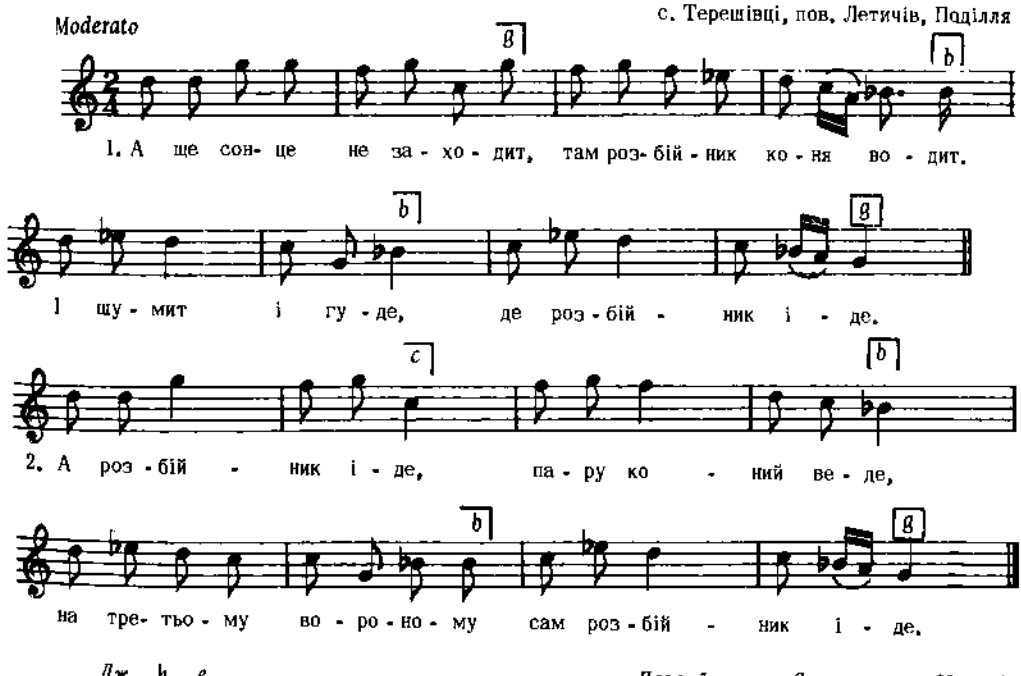

Дж. h – e

Плосайкевич • Сенчик, стор. 20, ч. 48

4047

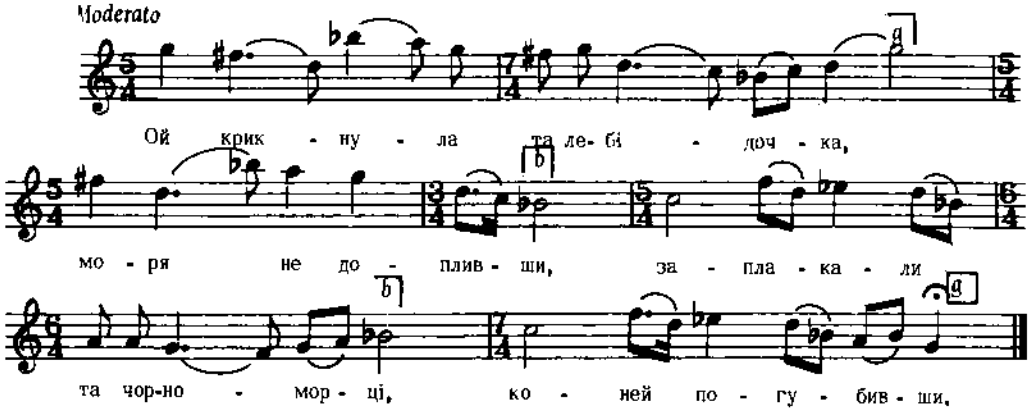

Дж. d – d

2. Чого ж кричить та лебідочка,
А моря не допливши?
Чого ж плачуть та чорноморці,
Коней погубивши?

3. Їхав Харко з України
Та пісню співає,
А приїхав до куреня,
Аж коней не має.
і т. д.

Із обробок М. Лисенка, цит. за Бігдаєм, II, ч. 8

ДУЖЕ ПОВІЛЬНО

4048

ІСТОРИЧНА

с. Погребище, Вінницька обл.

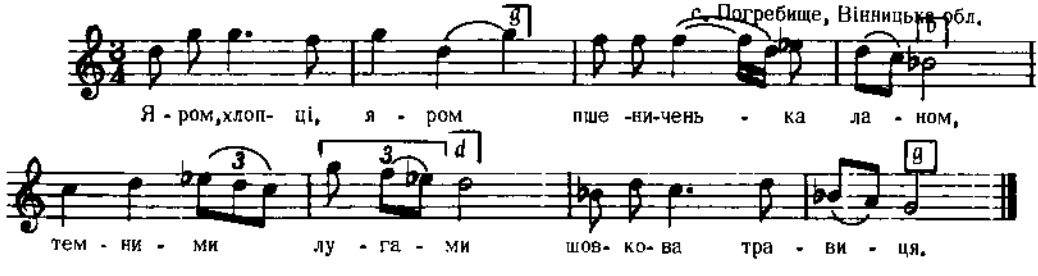

Дж. d – g

2. Темними лугами
Шовкова травиця.
Козаки гуляли,
Пана виглядали.

3. "Марусенько, пані,
Чи є пан удома?
А як нема пана,
Вийди до нас сама!"
і т. д.

Укр. Нар. Пісні, 1955, I, стор. 66

4049

ст. Мишастівська, Кубанщина

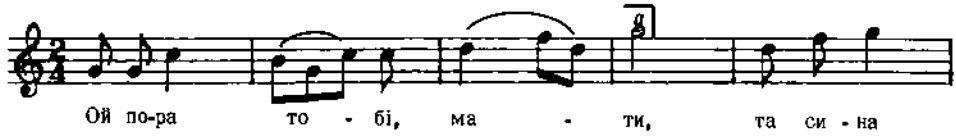

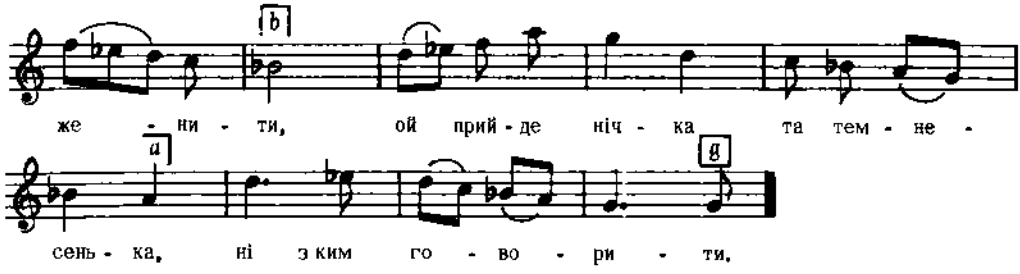

Дж. g – g

2. Ой на тобі, сину,
Рубля золотого,
Та купи собі, сину,
Коня вороного.

3. А купи собі сину,
Коня вороного,
Заводь його у станочок
Й говори до нього,
і т. д.

Бігдай, IX, ч. 329

4050

Adagio

БУРЛАЦЬКА

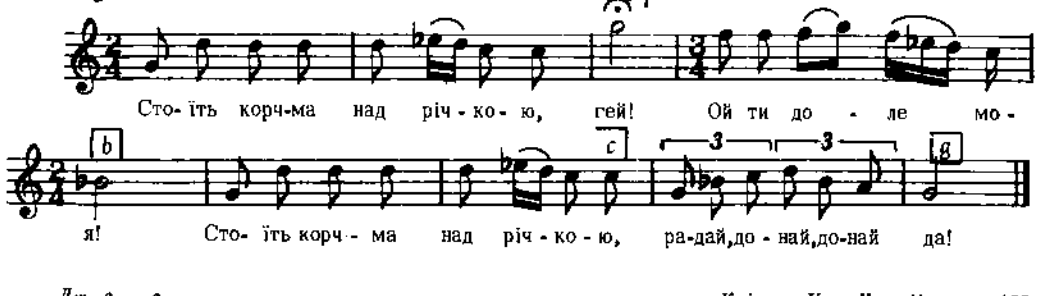

Дж. e – e

Квітка, Укр Нар. Мел., ч. 489

4051

Moderato

Кубанщина

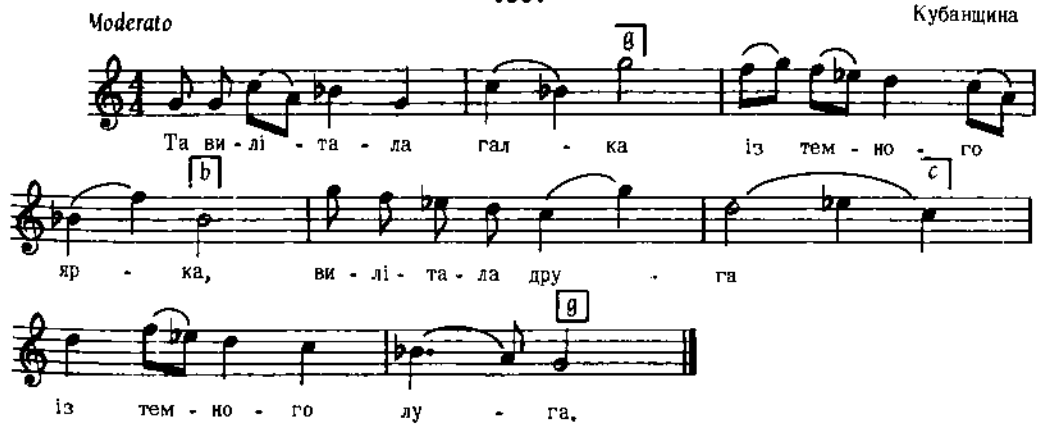

Дж. e – e

2. Сіла - впала галка
На зеленій сосні,
На зеленій сосні
На гілці розкошній.

3. Не хилися, сосно,
Бо й так мені тошно.
Не хилися, гілко,
Бо й так мені гірко.
і т. д.

Бігдай, I, ч. 36

4052

Moderato с. Королівка, пов. Товмач, Галичина

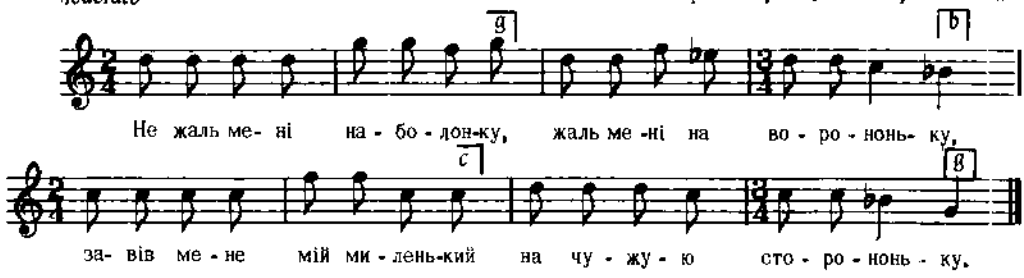

2. А на чужій сторононці
Зовут мене заволоков.
Кажут плисти через річку
Бистренькую та глибоку.

Бажанський, Сот. У, ч. 139

4053

с. Терешівці, пов. Летичів, Поділля

Andante espressivo

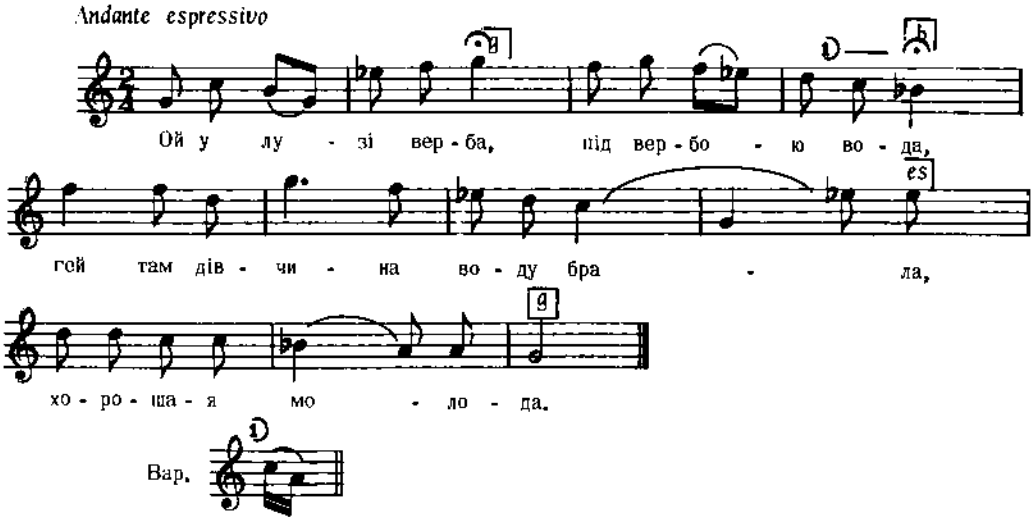

Дж. d – d

Плосайкевич - Сенчик, стор. 39, ч. 103

4054

Andante

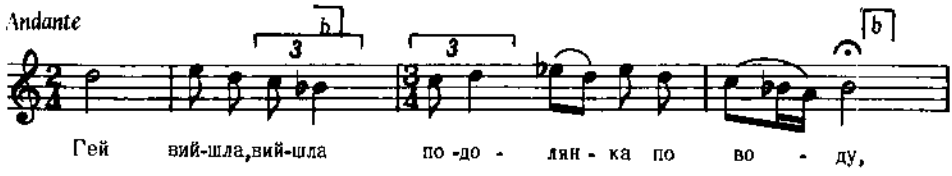

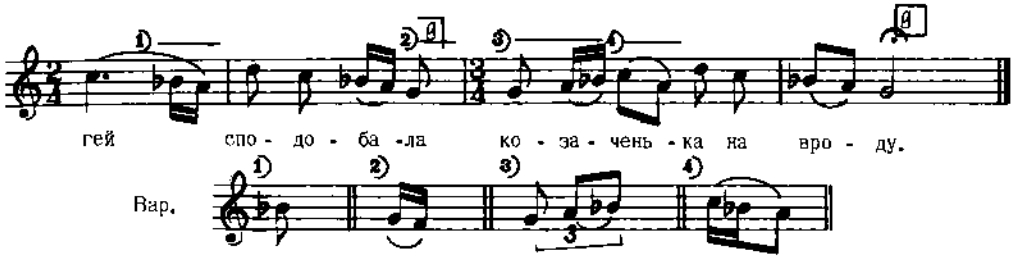

Дж. h – e *Квітка, Укр. Нар. Мел., ч. 609*

4055

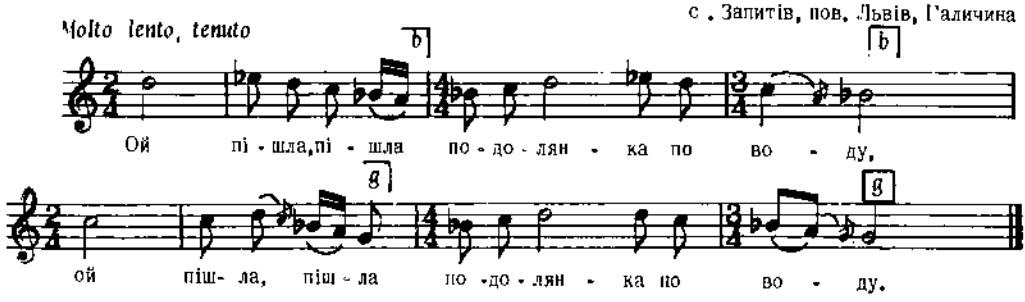

Дж. e – a *Людкевич, ч. 555*

4056

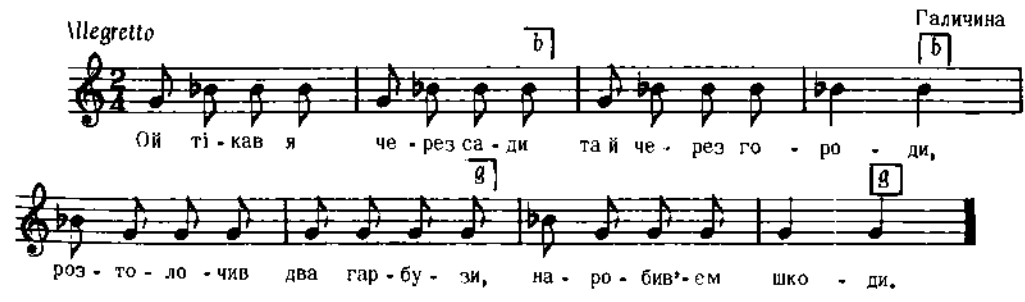

Бажанський, Сот. II, ч. 181

4057

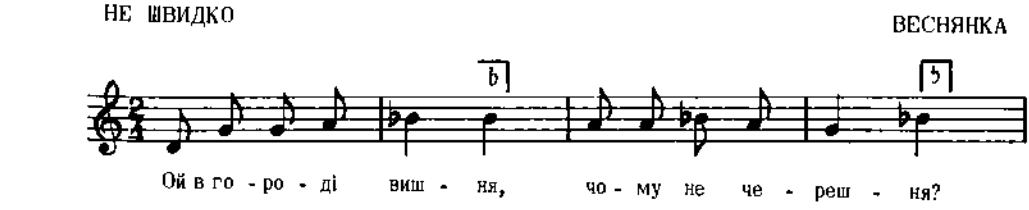

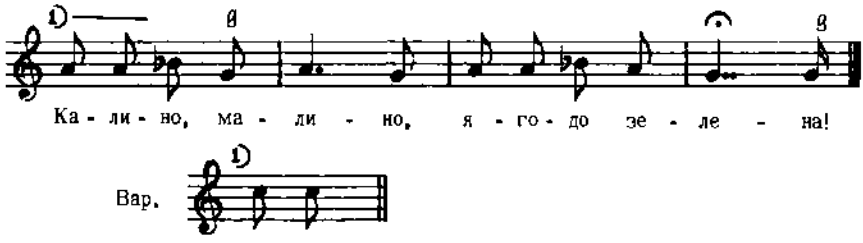

Дж. e – a

2. Ой ти мене любиш,
Чому не беремся?
Калино, малино,
Ягодо зелена.

Укр. Нар. Пісні, 1955, II, стор. 293

4058 КОЛОМИЙКА

с. Чортовець, пов. Городенка, Галичина

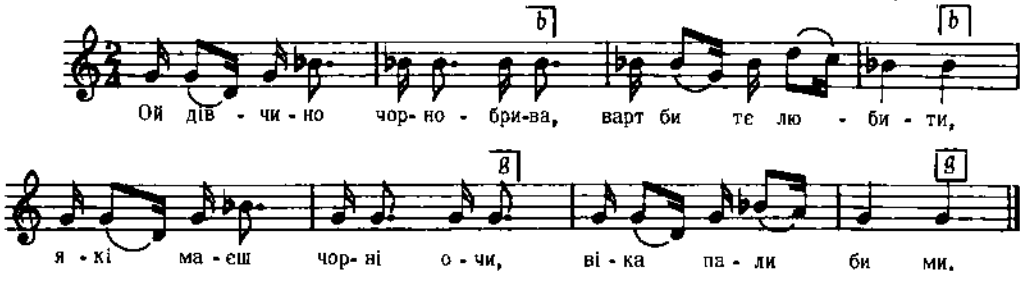

2. Твої очи соловині,
В мене голубині,
Най же твої вікапают,
Мої ниц не винні.

3. Очи мої чорненькії,
Брови ж мої рівні,
Губки мої тонесенькі,
Словечка добірні.
І т. д.

4059 *Кольберг, Покуття, II, стор. 110 ч. 168*

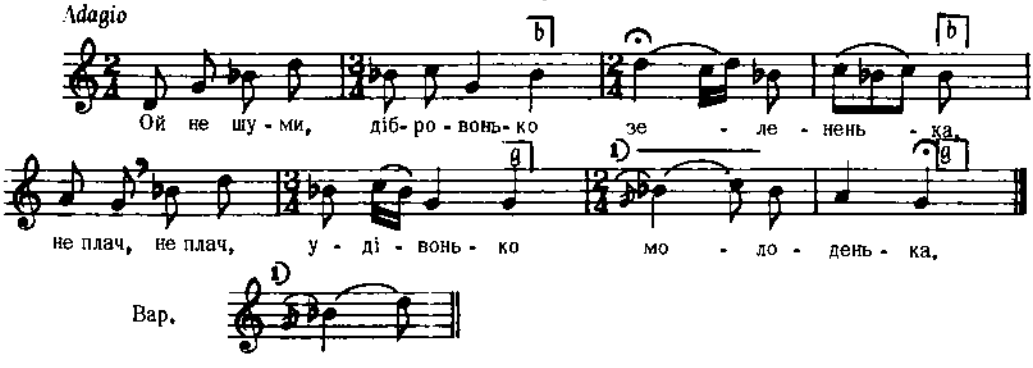

Дж. a – d

Квітка, Укр. Нар. Мел., ч. 179

4060

КОЛОМИЙКА

с. Ходовичі, пов. Стрий, Гадичина

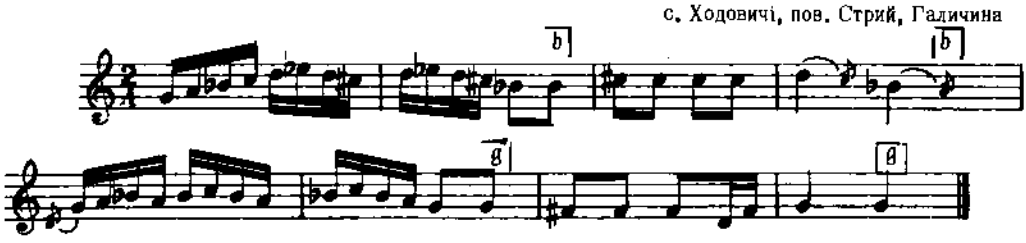

Дж. d – d

Колесса І., стор. 72, ч. 40

4061

Andante

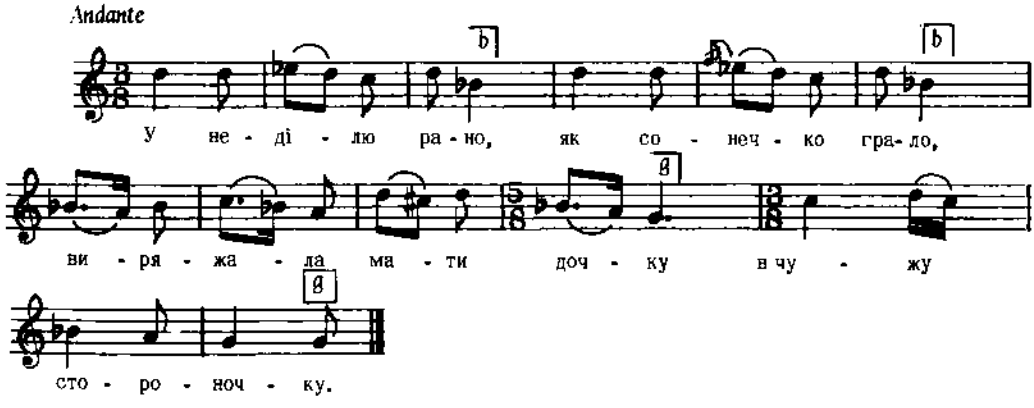

Дж. d – g.

Квітка, Укр. Нар. Мел., ч. 436

4062

ВЕСНЯНКА

ПОМІРНО, ХОДОЮ.

с. Росішка, Рахівський р-н, Закарпаття

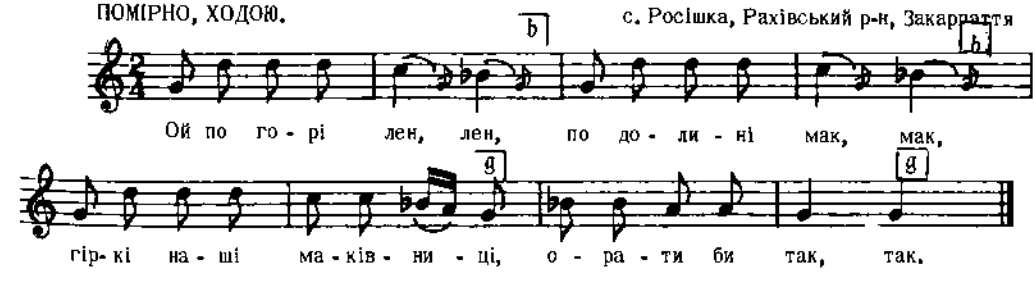

Дж. d – d

2. Ой по горі лен, лен,
По долині мак, мак,
Гіркі наші маківниці,
Сіяти би так, так!

3. Ой по горі лен, лен,
По долині мак, мак,
Гіркі наші маківниці,
Скородити б так, так!
і т. д.

Кречко, стор. 121

4063

с. Чорнокозинці, пов. Кам'янець, Поділля

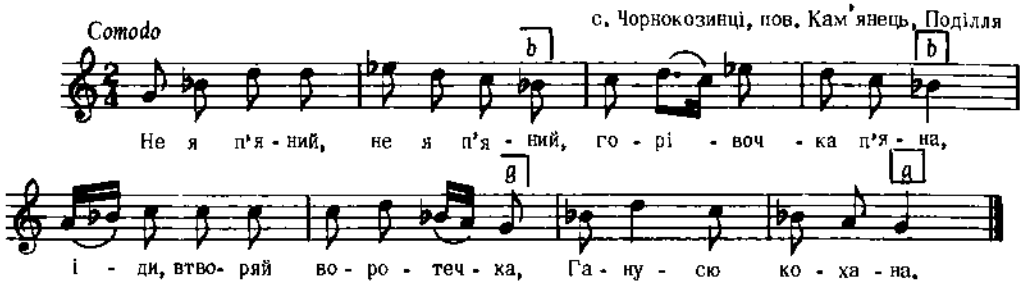

Дж. g – g

2. Ой якби ти був господар,
Наймив наймиточка,
Щоби тобі відтворяв все
Пізно вороточка.

3. Не я п'яний, не я п'яний,
Горівочка п'яна,
Іди, давай вечеряти,
Гануся кохона.
і т. д.

Постоловський, ч. 20

4064

с. Висоцько, пов. Володимир Вол., Волинь

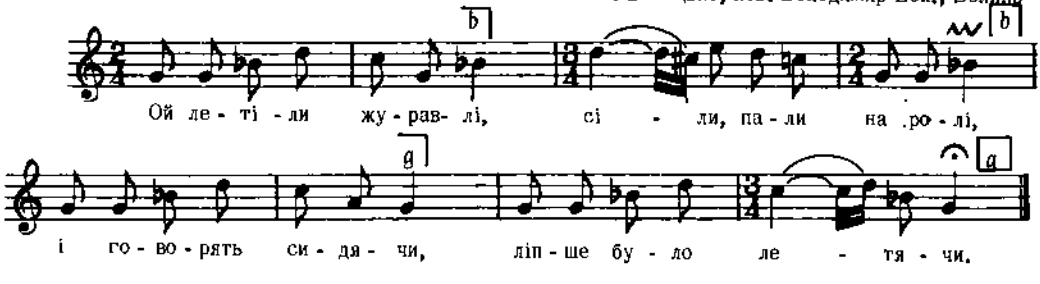

Дж. a – a

2. Я летячи живився,
А сидячи журився,
Ліпша роля ранняя,
Ніж як тая пізная.

3. Бо на ранній пшениця,
А на пізній метлиця,
Ліпша жна першая,
Ніж як тая другая.
і т. д.

Кольберґ, Волинь, стор. 266, ч. 418

4065

Реконструкція

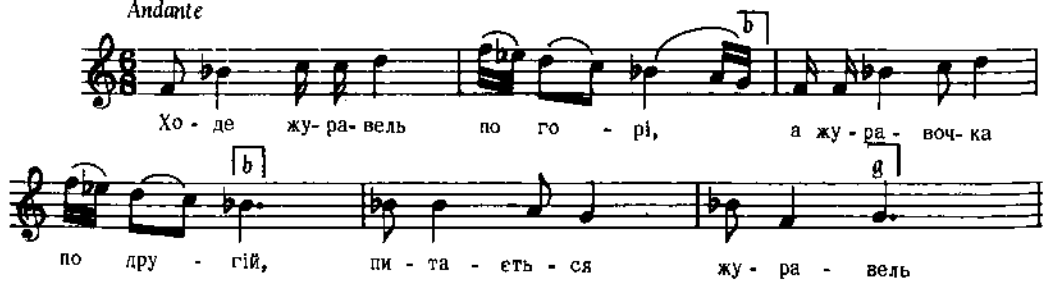

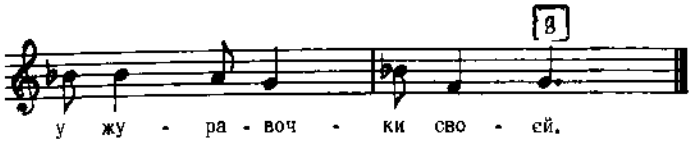

Дж. с – d *Квітка, Укр. Нар. Мел., ч. 423*

4066

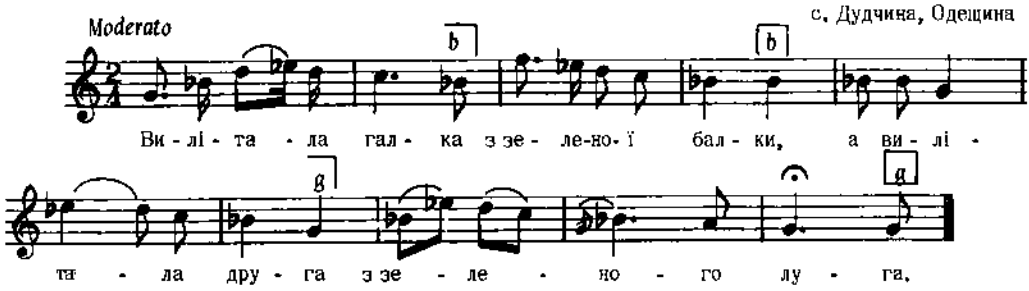

Дж. e – e

2. Вилітала друга
З зеленого луга
Та й сіла на сосні,
На сосні розкошній.

3. Та й сіла на сосні
На сосні розкошній,
Та на сосні розкошній,
На гілці тоненькій.
і т.д.

"Ліра", стор. 76

4067

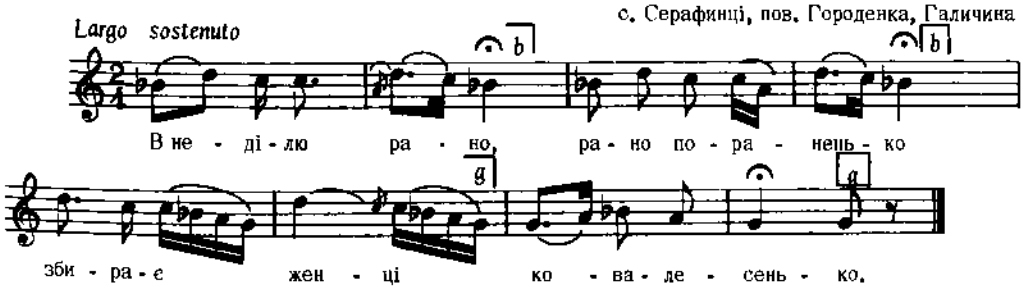

Дж. c – a *Людкевич, ч. 12*

4068

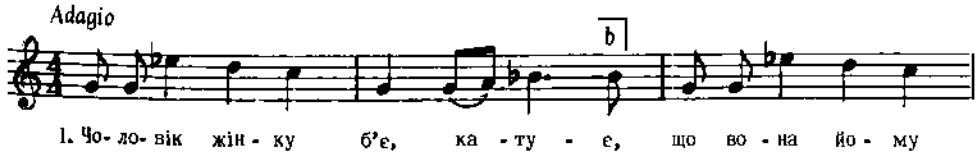

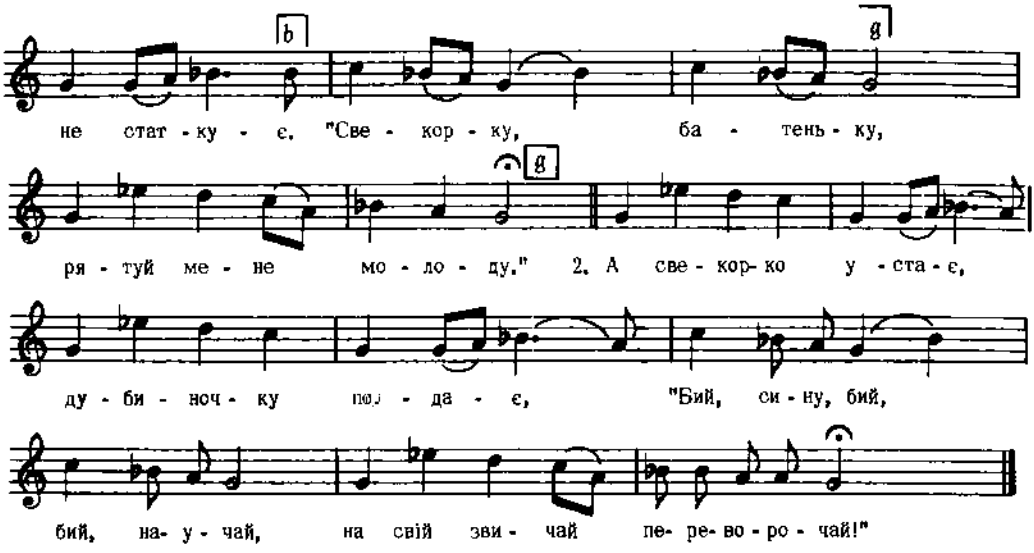

Дж. е. – е

3. Чоловік жінку б'є, катує,
Що вона йому не статкує.
" Свекрухо, матінко,
Рятуй мене молоду!"

4. А свекруха устає,
Качадочку подає.
" Бий, сину, бий, научай,
На свій звичай переворочай!"
і т. д.

"Ліра", стор. 124

4069

ТАНЕЦЬ "ДЖУРИЛО"

с. Яєенів Пільний, пов. Городенка, Галичина

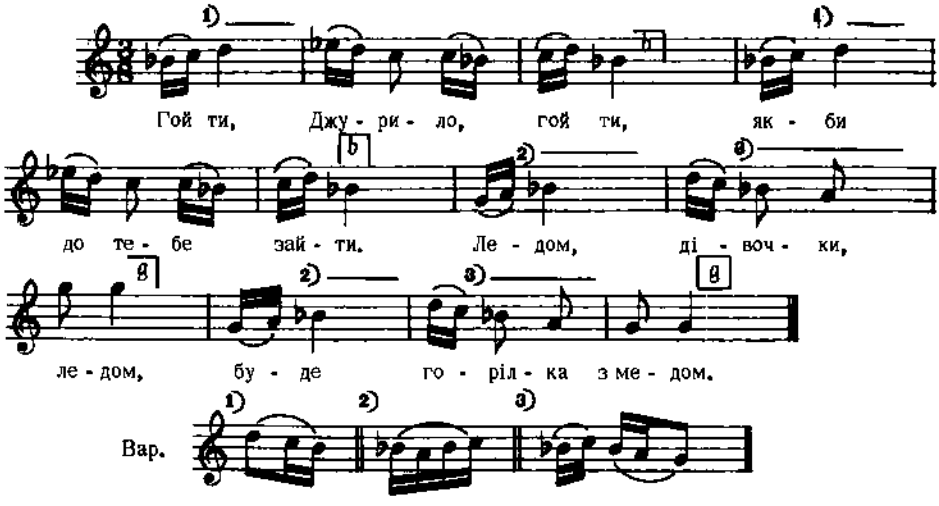

2. Ледом, дівочки, ледом,
Буде горілка з медом.
Поза гуменю, Сеню,
Не колоти ячменю.

Кольберг, Покуття, II, стор. 156, ч. 259 в

4070

ПРОТЯЖНО *Recit*

м. Микуличин, пов. Надвірна, Галичина

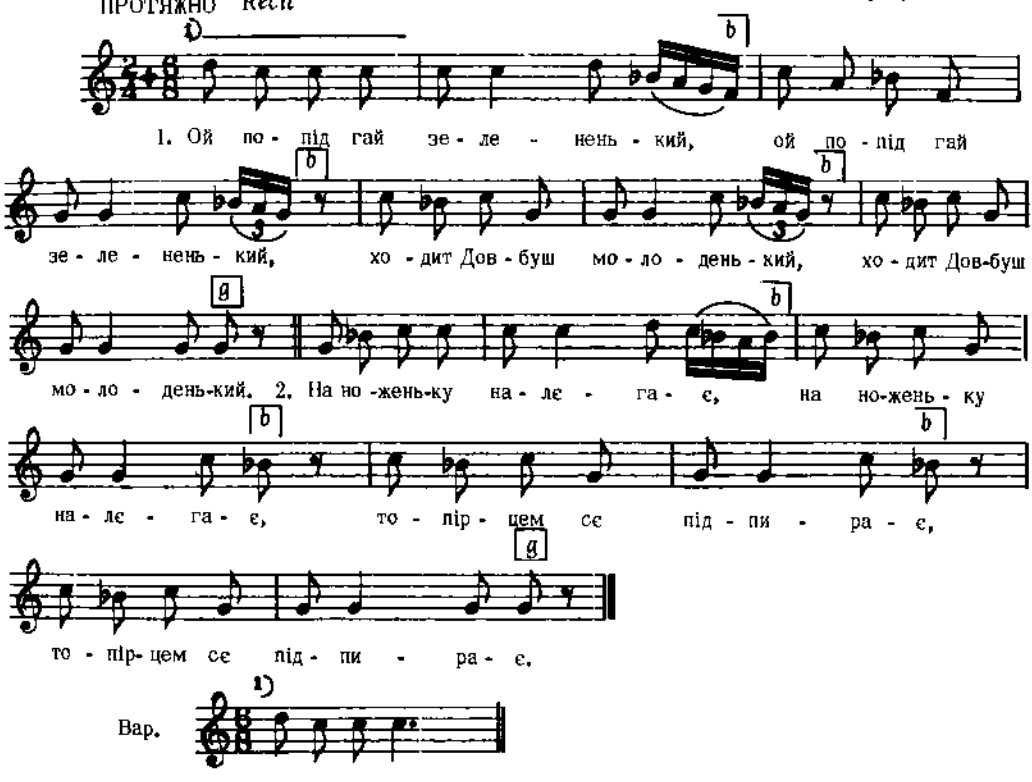

Дж. є – а

Людкевич, ч. 411

4071

с. Раково, Закарпаття

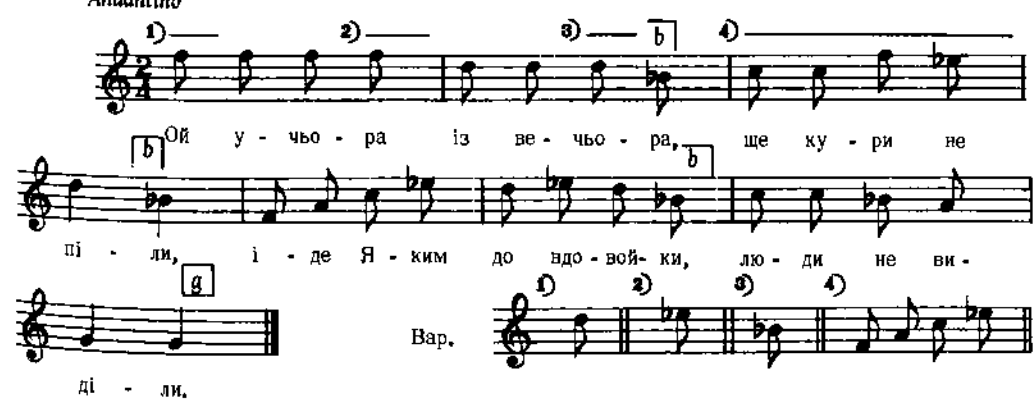

2. Прийшов Яким до вдовини:
"Добрий вечер, серце!"
А вна єму відповіла:
" Забий жінку перше!"

3. "Порадилась-би, бідна вдово,
Як і мам забити,
Порадь, порадь, бідна вдово,
Де і маву діти.
і т. д.

Колесса Ф. Закарпаття, ч. 97

4072

Andante lento

с. Гряда, пов. Львів, Галичина

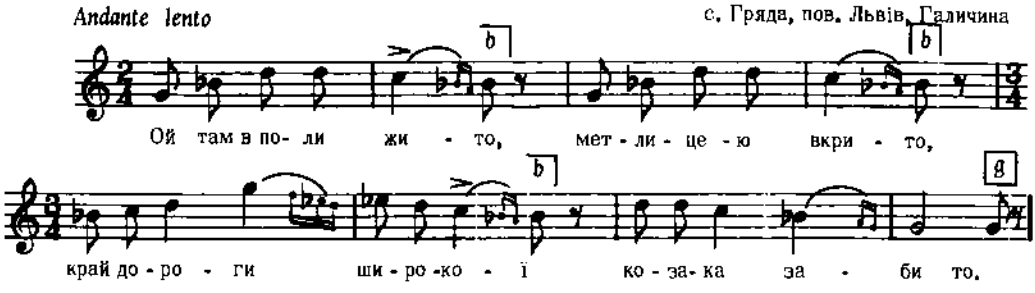

Дж. g – g

Людкевич, ч. 961

4073

Andantino

с. Шкляри, Лемківщина, Галичина

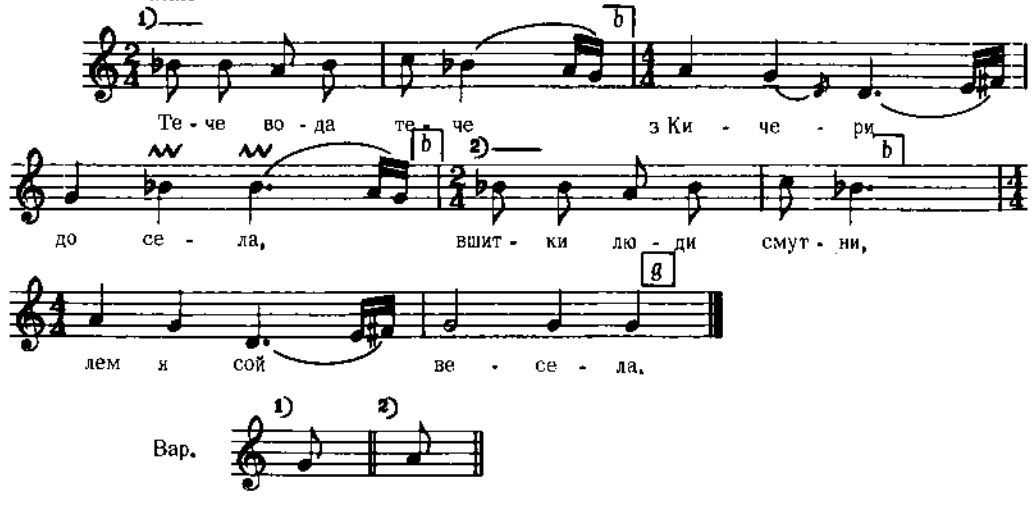

Вар.

2. А буцян мій , буцян,
Буцян росоҳатий,
Мала-м трьох фраїрів,
Жоден не жонатий .

3. Хотів ми ся еден
Фраїр йоженити,
Не дай му ся, Боже,
Дівча допросити.
і т. д .

Колесса Ф., Лемківщ., ч. 120

4074

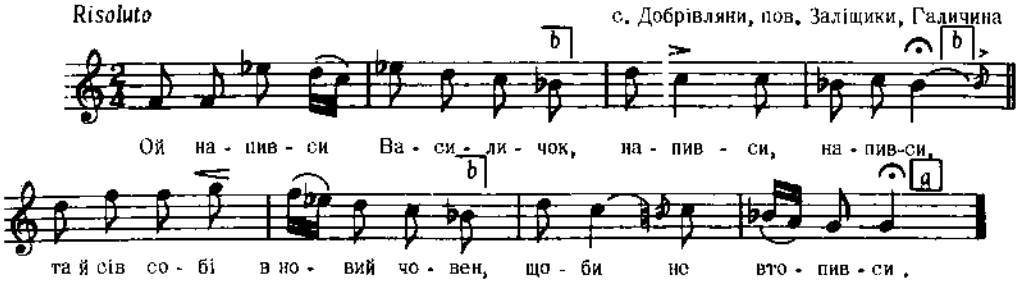

Дж. d – e *Людкевич, ч. 650*

4075

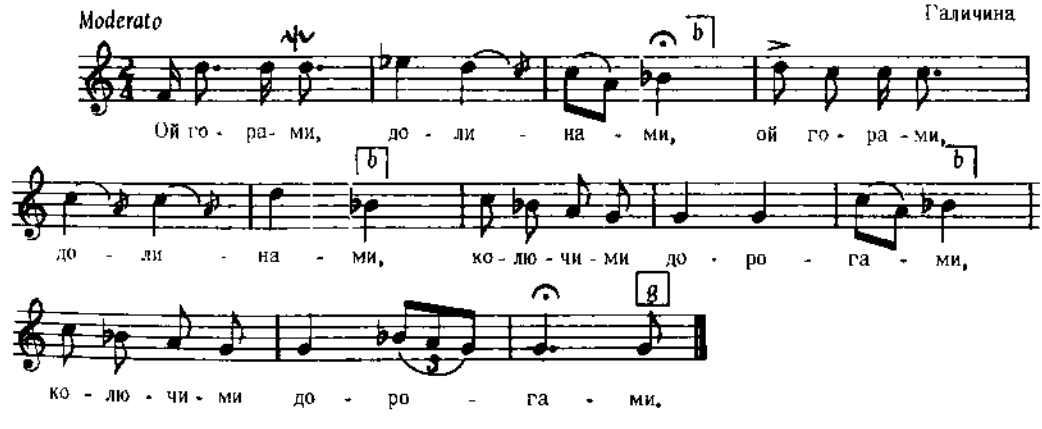

Дж. g – a *Людкевич, ч. 388*

4076

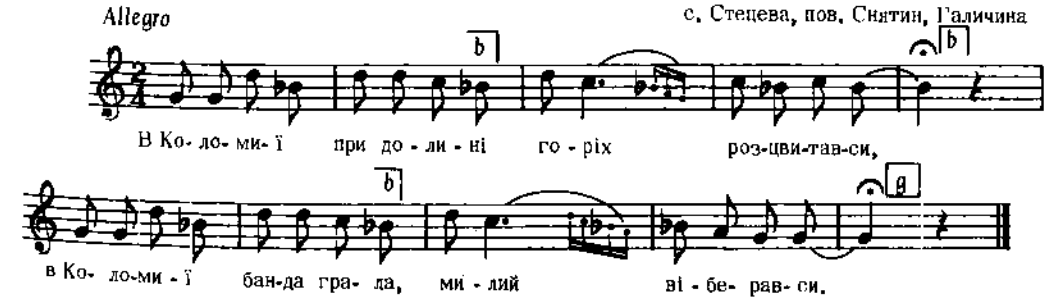

Дж. g – g *Людкевич, ч. 719*

4077

ХРИСТИЛЬНА
с. Морозовичі, Городенщина

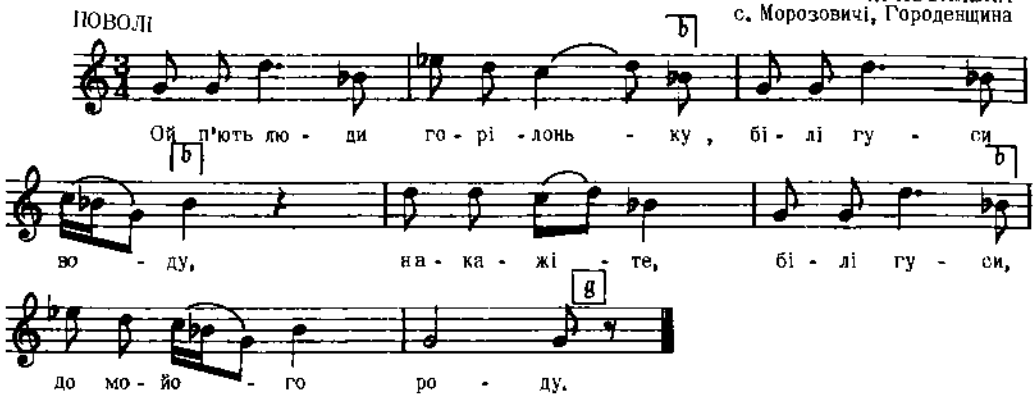

Дж. d – d

2. Не кажіте, білі гуси,
Що я тут горюю.
Но скажіте, білі гуси,
Що я тут паную.

3. Як будете, білі гуси,
Правдоньку казати,
То не буде мій родочок
До мене бувати.

Ревуцький, Зол. Ключі, II, ч. 7

4078

с. Гарасимів, с. Незвиська, пов. Городенко, Галичина

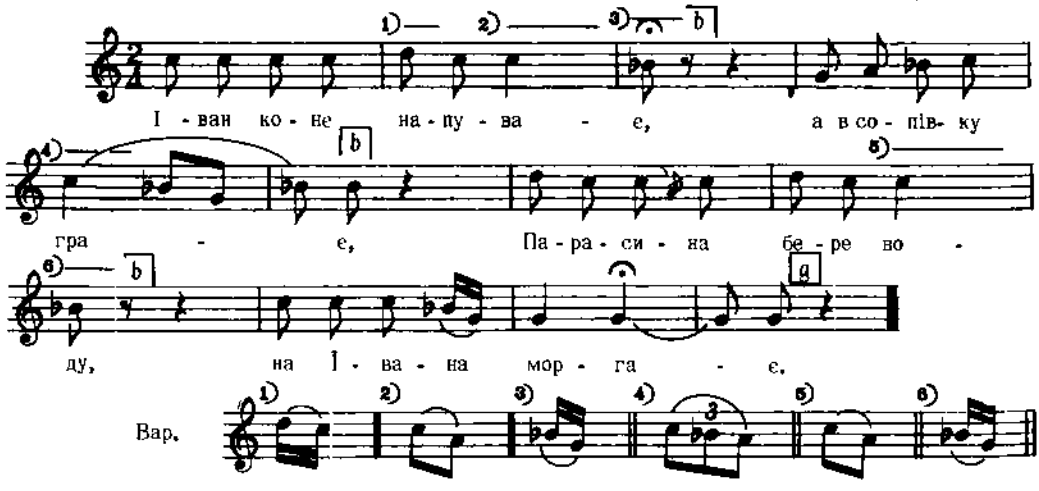

2. А чого ж бо ти, Парасино,
На мене моргаєш,
Коли ти се, Парасино,
Ой зо мною гніваєш?

3. Не буду се. Іваночку,
А з тобов гнівати,
Прийди вечер до мене,
Шось ти маю дати.
і т. д.

Кольберг, Покуття, II, стор. 42

4079

КОЛОМИЙКА
с. Гарасимів, с. Незвиська, пов. Городенка, Галичина

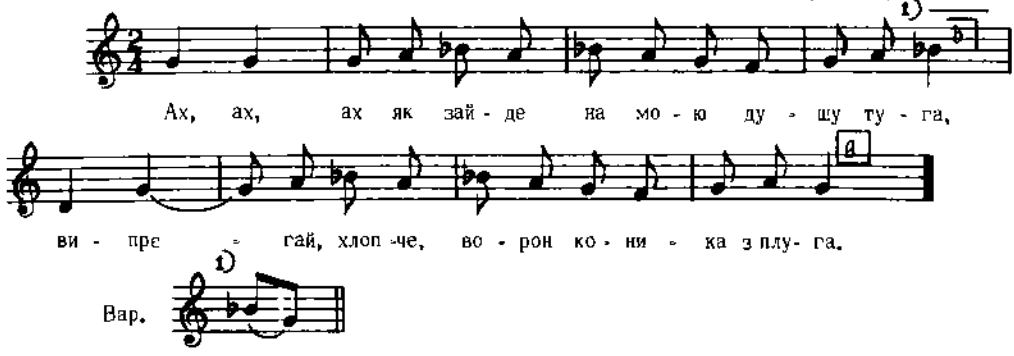

Кольберг, Покуття, III, стор. 26, ч. 188

4080

КОЛОМИЙКА
с. Ходовичі, пов. Стрий, Галичина

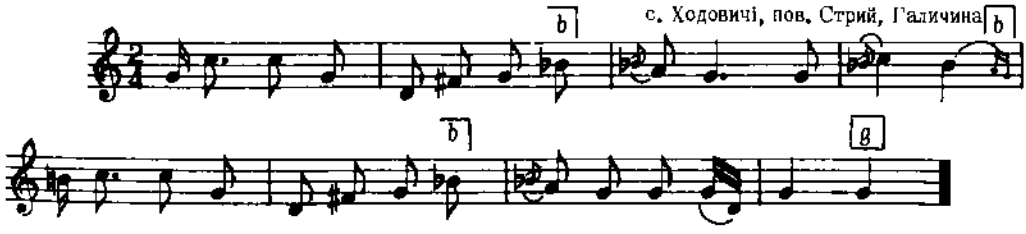

Дж. d – d

Колесса Із., стор. 67, ч. 22

Тексту не записано

4081

КОЛОМИЙКА
с. Стратин, пов. Бережани, Галичина

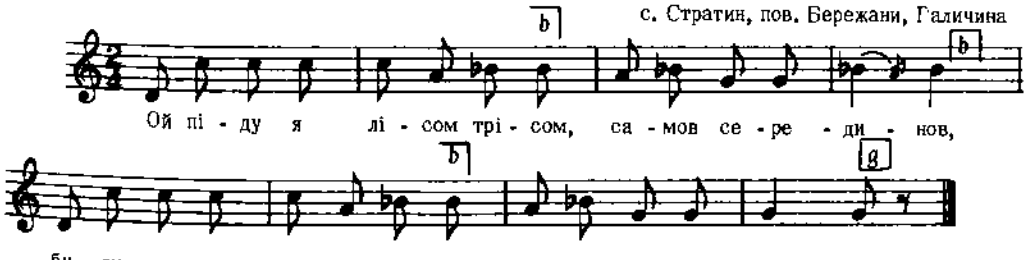

Дж. e – a

Людкевич, ч. 1138

4082

с. Порожкове, р-н Перечин, Закарпаття

ПОМІРНО

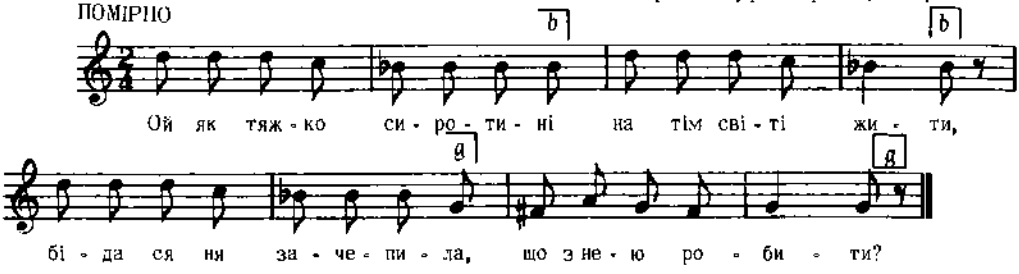

2. Ой ци мені світом піти,
Ци душу згубити,
Люди добрі, дайте ра ду,
Куди біду діти?

3. Ой утік я в ліси, в гори
Та й перед бідою,
А біда моя проклята
Велід ходить за мною.
і т. д.

Дж. d – g

Кречко, стор. 199

4083

КОЛОМИЙКА

м. Микуличин, пов. Надвірна, Галичина

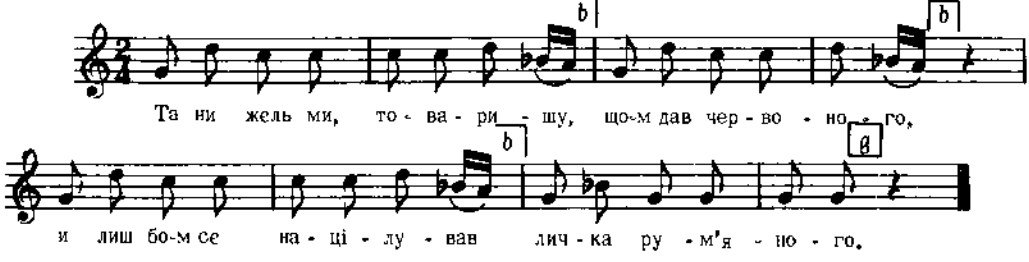

Дж. a – a

Людкевич, ч. 1191

4084

Allegretto

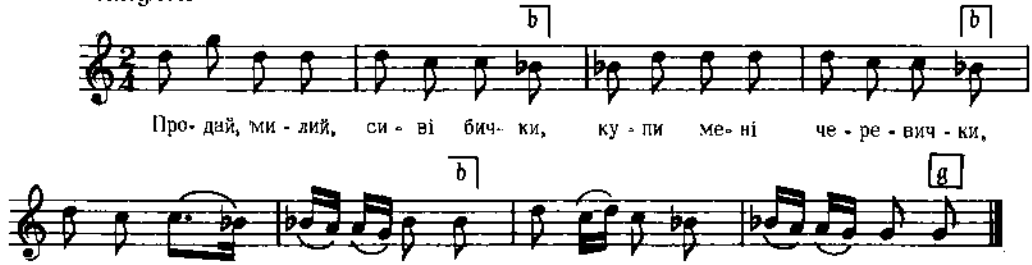

Дж. h – e

2. Продай, милий, дві телиці,
Купи мені дві спідниці,
Бо я панського роду,
Не ходила гола зроду.

3. Продай, милий, кіш пшона,
Купи горілки й вина,
Бо я панського роду,
П'ю горілку, як воду.
і т. д.

Лисенко, Зібрання Творів, XVIII, ч. 75

4085

с. Ходовичі, пов. Стрий, Галичина

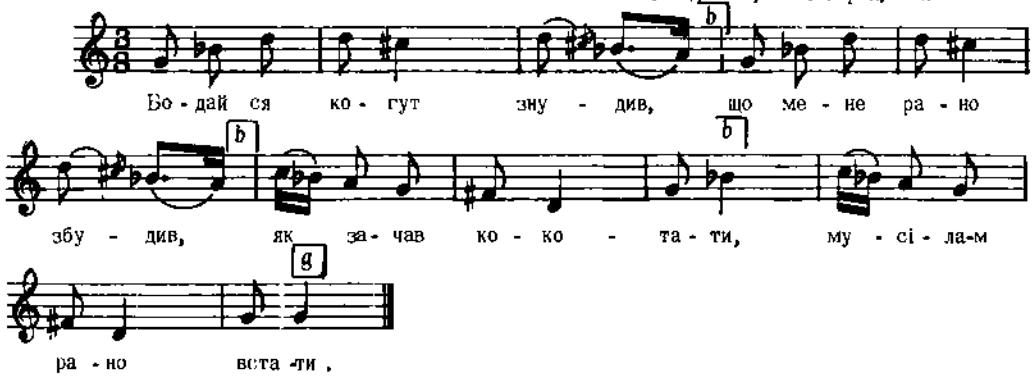

Дж. a – a

2. Причини, Боже, ночи
На мої чорні очи,
Причини і другую
На мене молодую!

Колесса Із., стор. 73, ч. 1

4086

с. Печарне, пов. Заліщики, Галичина

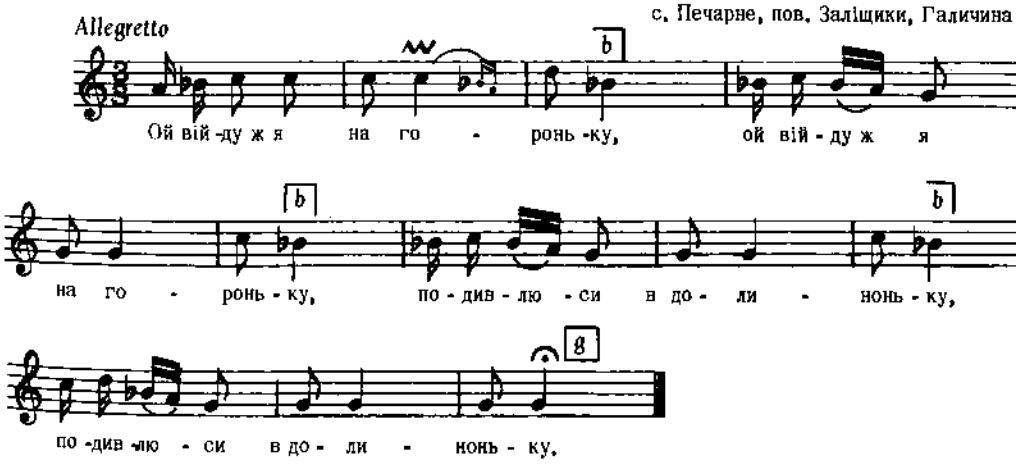

Дж. h – a

Людкевич, ч. 412

4087

Ніженський пов., Чернігівщина

ДОСИТЬ ШВИДКО

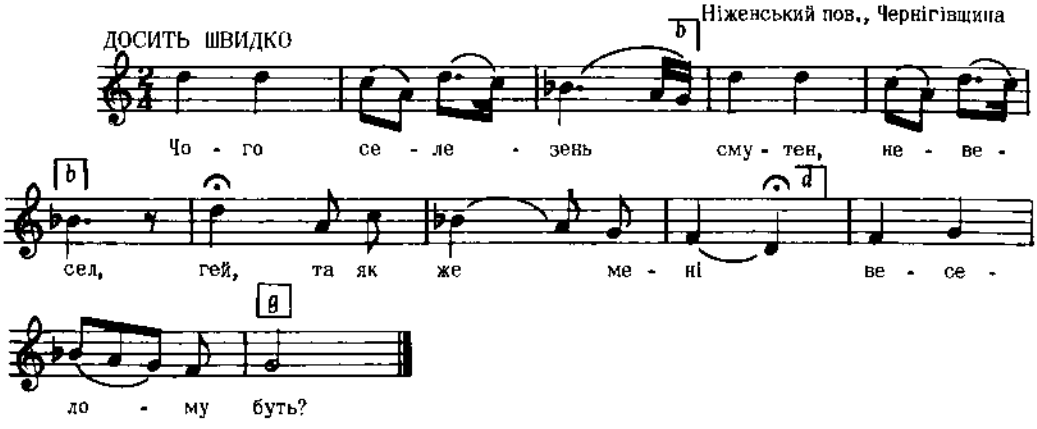

Дж. d – d

Рубець, 216 Пісень, ч. 16

4088

КОЛОМИЙКА

с. Коцурів, пов. Бібрка, Галичина

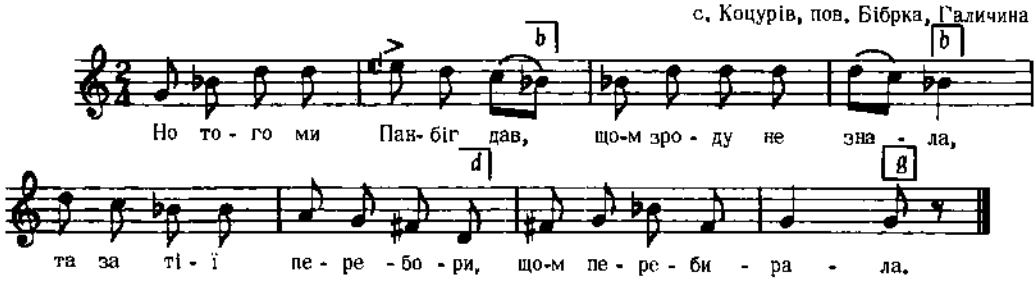

Дж. g – g

Людкевич, ч. 1179

4089

КОЛОМИЙКА

с. Коцурів, пов. Бібрка, Галичина

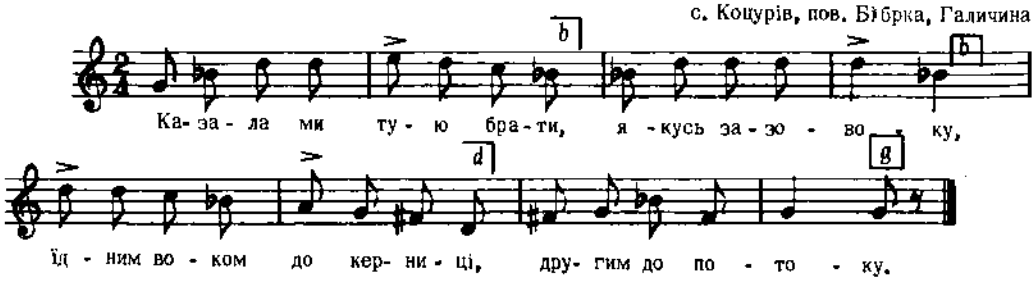

Дж. g – g

Людкевич, ч. 1180

4090

КОЛОМИЙКА

пов. Городенка, Галичина

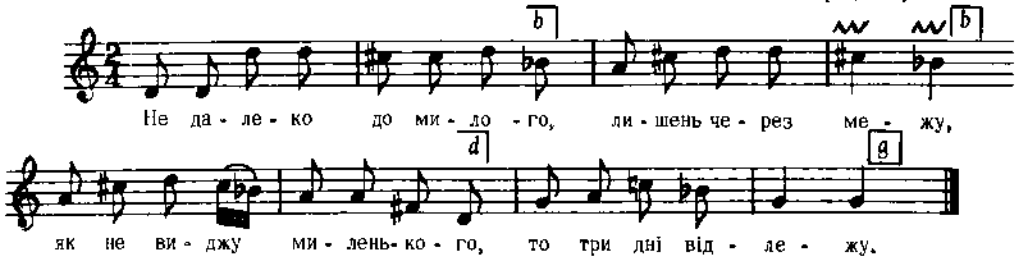

Кольберґ, Покуття, III, стор. 12, ч. 26 вар.

4091

ГАЇВКА

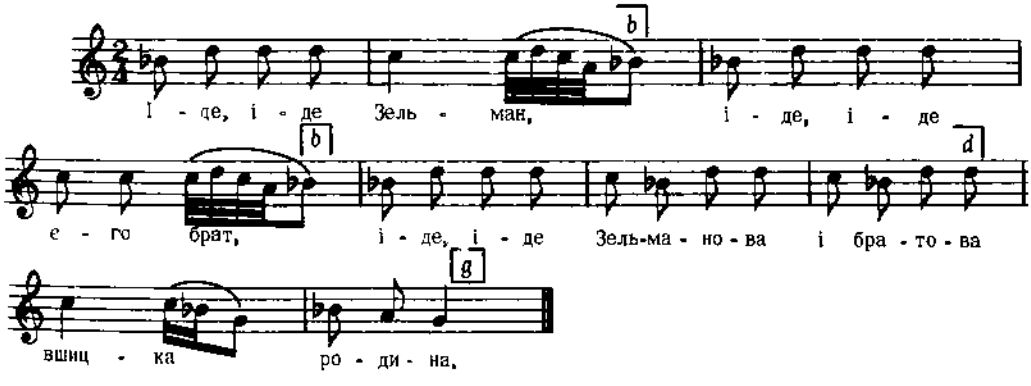

Дж. g – e

Квітка, Укр. Нар. Мел., ч. 602

4092

ШУМКА

с. Ходовичі, пов. Стрий, Галичина

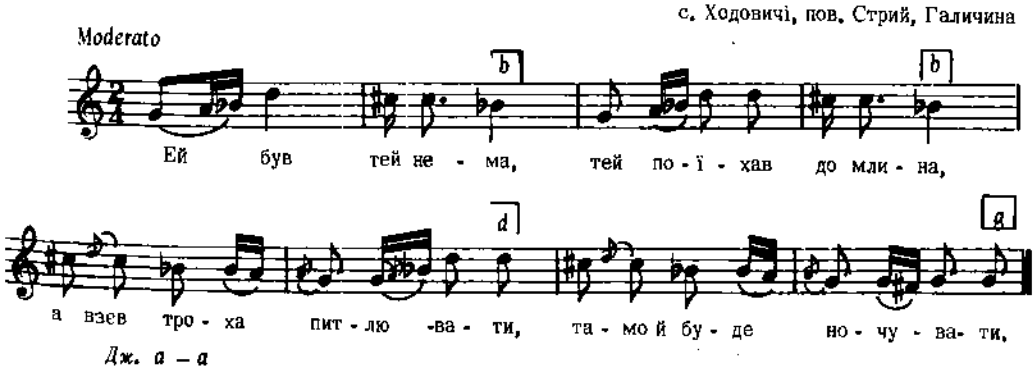

Дж. a – a

2. На горішнім питлював,
Та сі питель розірвав,
А мельничка тото вздріла,
Взєла еглу те й прибігла.

3. Взєла питель зашивати,
Та й до пана позивати,
Не бою сі дурні пана,
Чому в тебе така справа .
і т. д.

Колесса Ів., стор. 198, ч. 11

4093

БАЛЯДА

пов. Рогатин, Галичина

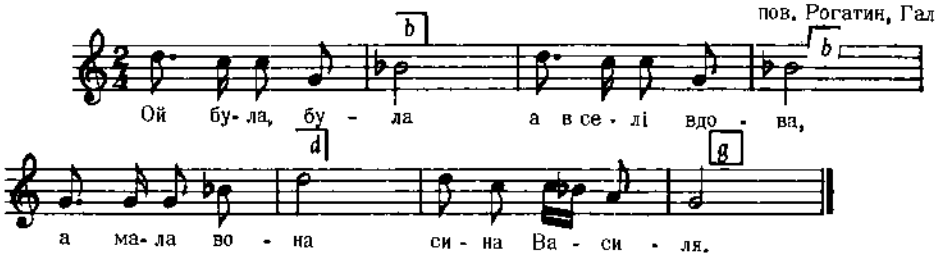

2. Ой мала, мала,
Вигодувала.
Вигодувала,
До війська дала.

3. Минає рочок,
Служе синочок,
Минає другий,
Служе син любий.
і т. д.

Сорочинський, І, ч . 12

4094

Andantino recit

с. Добрівляни, пов. Заліщики, Галичина

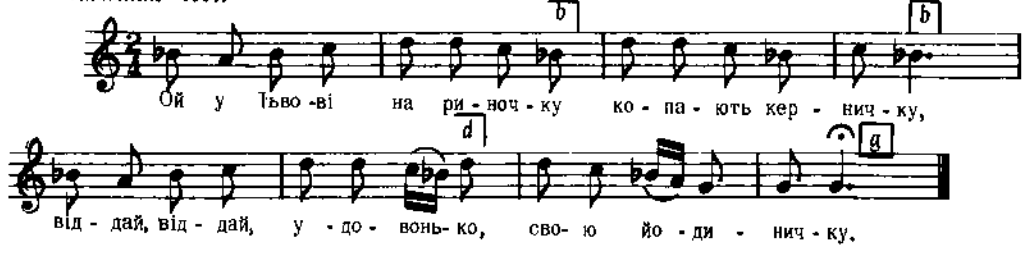

Дж. b – 8

Людкевич, ч. 624

4095

ВЕСІЛЬНА

м. Бурштин, пов. Рогатин, Галичина

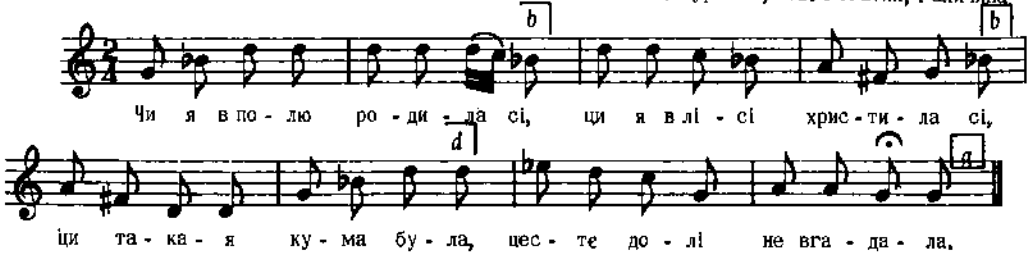

Бажанський, Сот. VI, ч. 518

4096

Andantino. Recit

с. Печарне, пов. Заліщики, Галичина

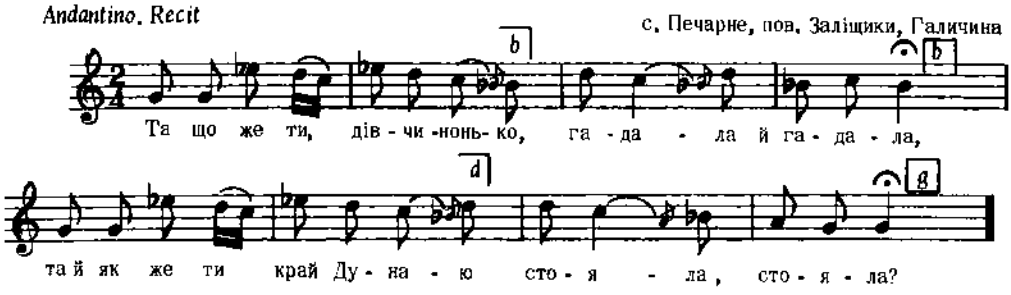

Дж. е – е

Людкевич, ч. 649

4097

с. Чортовець, пов. Городенка, Галичина

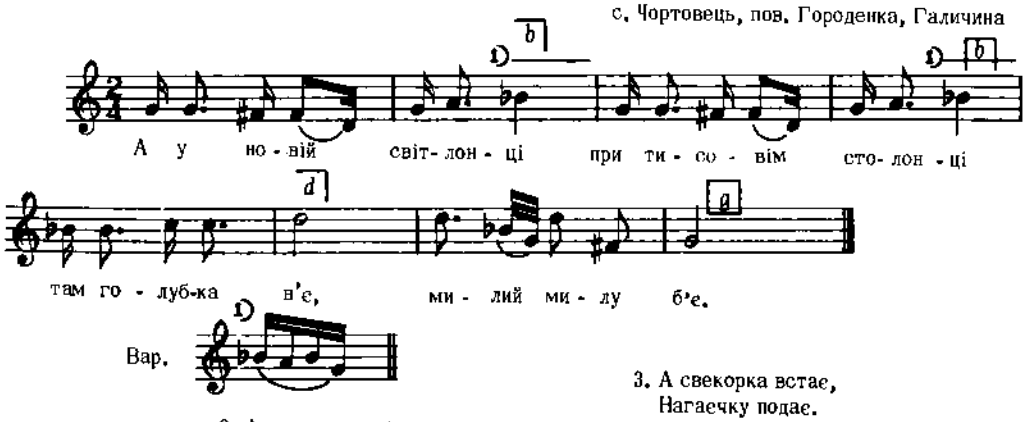

2. А миленька утікає
І на свекорка киває:
Встань, свекорку, встань,
Бити мнє не дай.

3. А свекорка встає,
Нагаечку подає.
Ох, бий, сину, бий,
Сину ж мій любий!
Ох, бий, научай
Та на свій звичай.
і т. д.

Кольберг, Покутя, II, стор. 178, ч. 330

4098

ТАНЕЦЬ "ДЖУРИЛО"

с. Джурків, пов. Коломия, Галичина

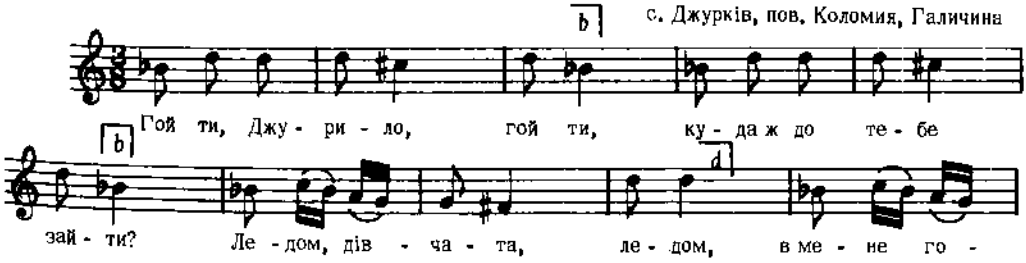

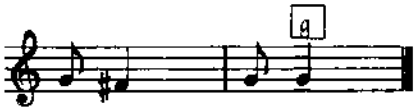

2. Гой ти, Джурило, пане,
Де твоє військо стане?
Йа в місті при долині,
При червоній калині.

Кольберґ, Покуття, II, стор. 155, ч. 259 а

4099

с. Маластів, Лемківщина, Галичина

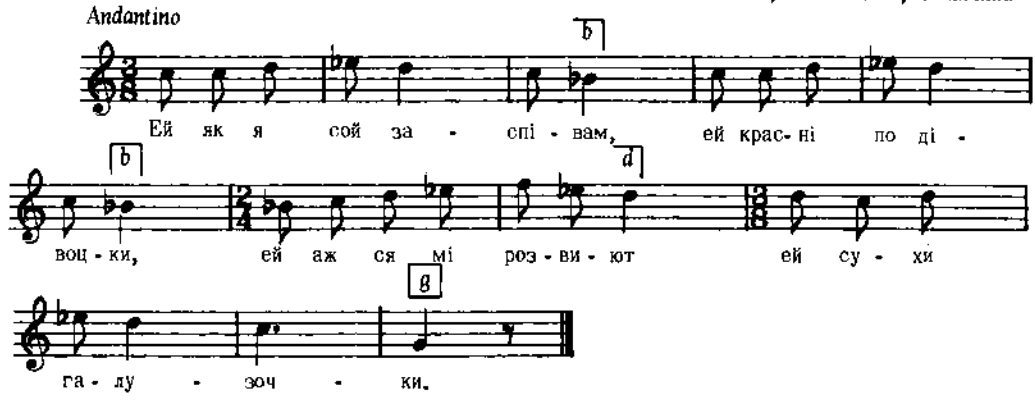

2. Як я сой заспівам
На валові ноги,
Не єдна дзевочка
З посцелочки скоче.

3. Скочи она, скочи,
Ціжемкі обуват,
Ци то не мій фраїр
На валові співат.
і т. д.

Колесса Ф., Лемківщ., ч. 164

4100

с. Вільгів, пов. Сокаль, м. Угнів, пов. Рава Руська Галичина

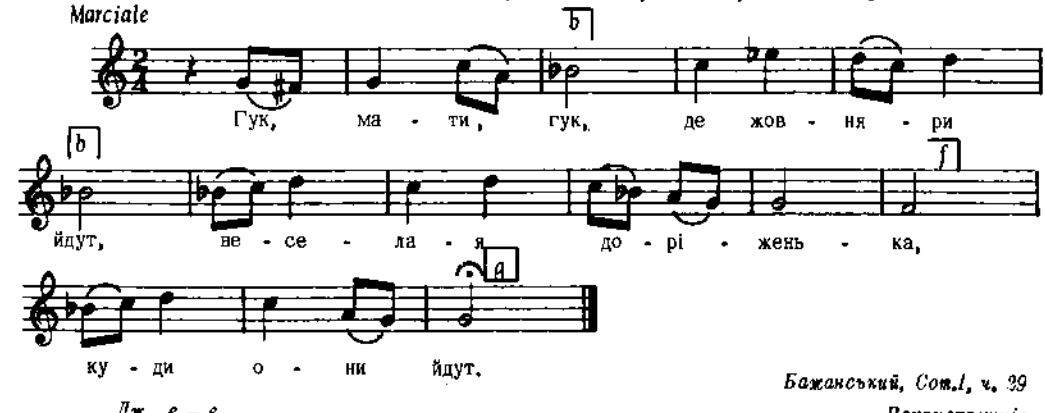

Дж. е – е

Бажанський, Сот.I, ч. 39
Реконструкція

4101

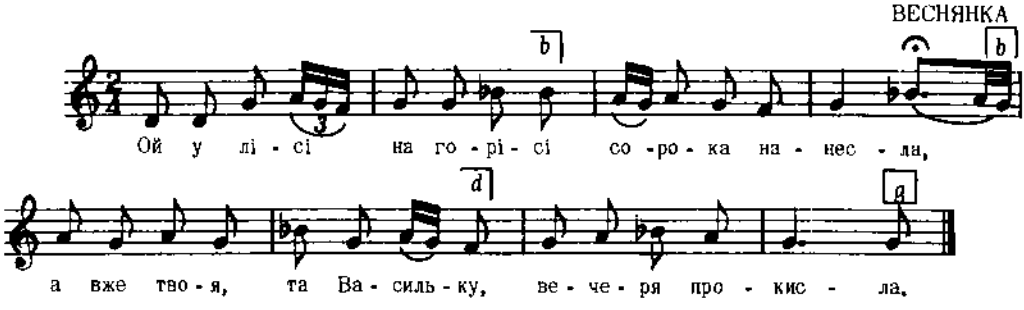

Дж. g – c

Рубець, 216 Пісень, ч. 3 2

4102

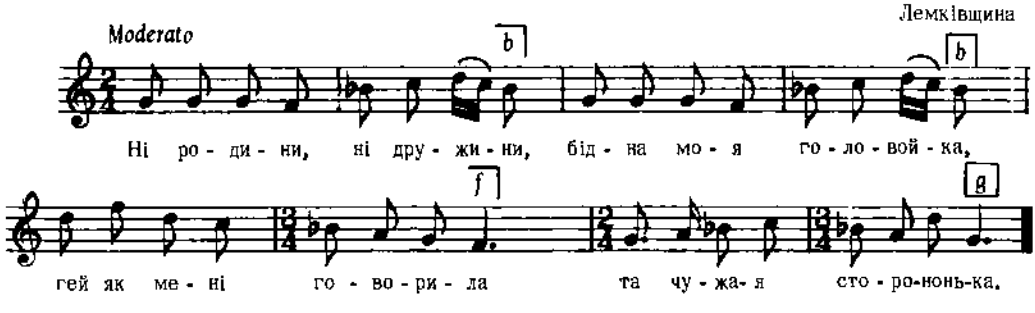

Бажанський, Сот. IV, ч. 338

Реконструкція

4103

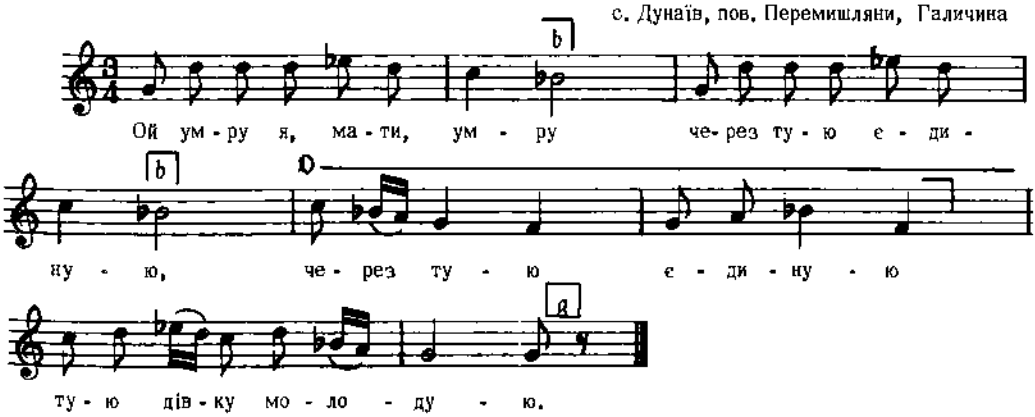

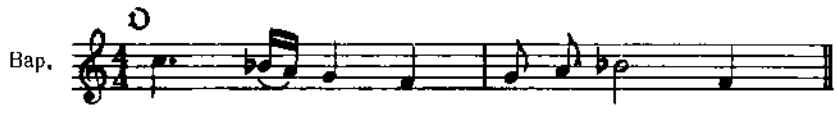

Дж. g – g *Людкевич, ч. 442*

4104

З-під м. Овруча, Волинь

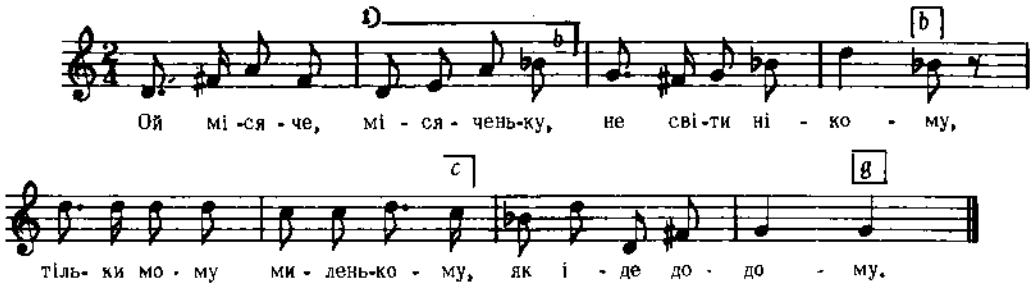

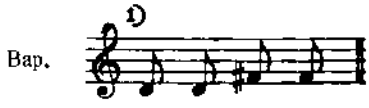

Дж. e – a *Кольберґ, Волинь, стор. 93, ч. 169*

4105

ЧУМАЦЬКА

Степова Україна (Таврія)

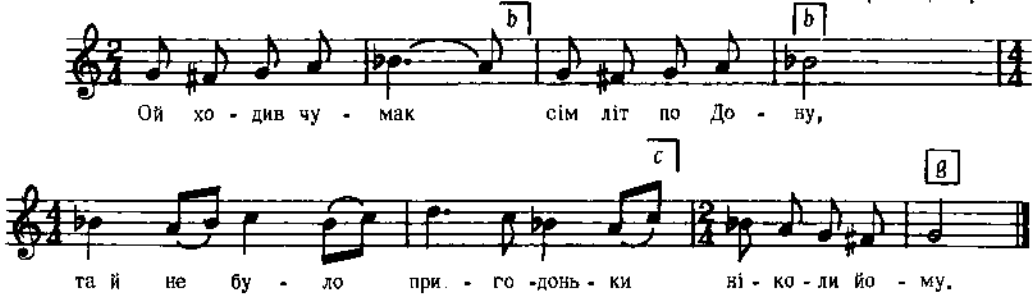

Дж. g – g

2. Стачася пригода,
З Криму їдучи.
В чистім полі край дороги
Води пасучи.

3. Ой заслаб чумак,
Під возом лежить,
Ніхто його не спитає,
Що його болить.
і т. д.

Сорочинський, I, ч. 42

4106

БАЛЯДА

с. Чортовець, пов. Городенка, Галичина

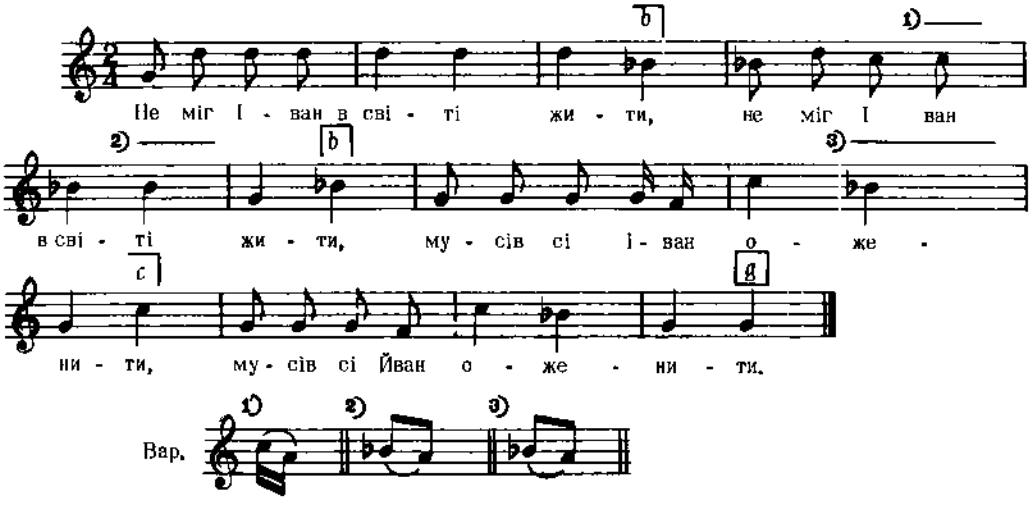

2. А взєв собі Маряночку, (2)
Та й на свою головочку. (2)

3. А Марянко, Маряночку, (2)
Покинь пити горілочку. (2)
і т. д)

Кольберґ, Покуття, II, стор. 18

4107

БАЛЯДА

с. Плавуча Велика, пов. Бережани, Галичина

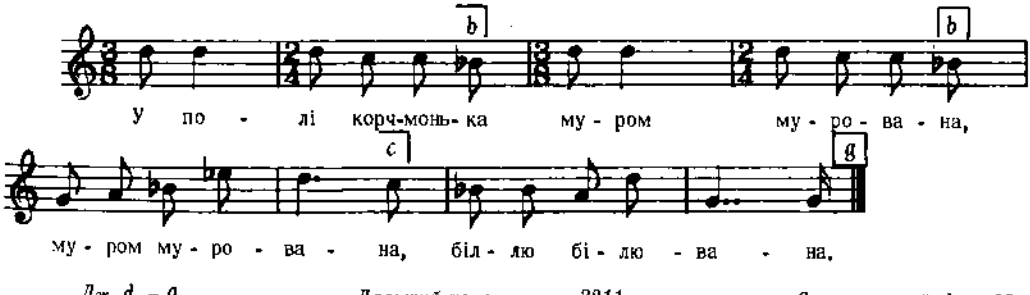

Дж. d – g *Дальший текст як у ч. 3211* *Сорочинський, I, ч. 85*

4108

с. Чорнокозинці, пов. Кам'янець, Поділля

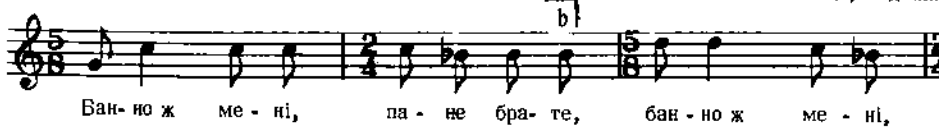

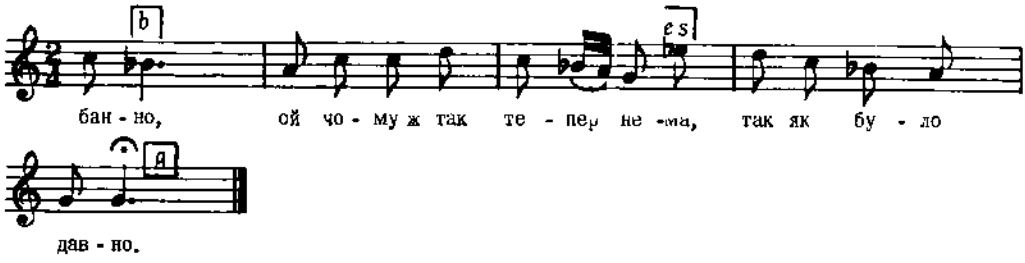

Дж. d – d

2. Давно було, добре було,
Жита ся родили,
А син батька за тата мав,
Браття ся сходили.

3. А тепера добра нема,
Жита ся не родят,
А син тата зневажає,
Братя ся не сходят.
І т. д.

Постоловський, ч. 30

4109

Чернігівщина

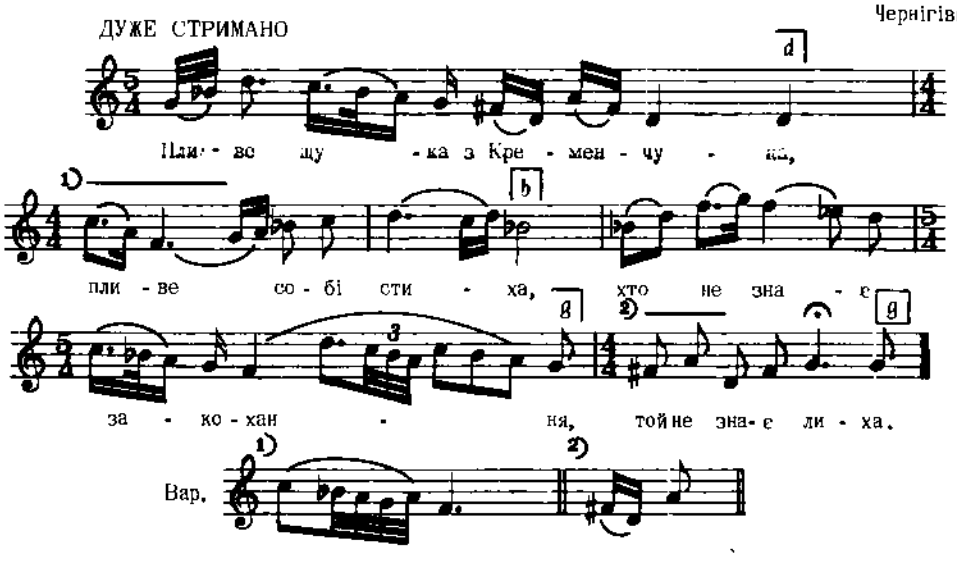

Дж. f – f

2. Пливе щука з Кременчука,
Луска на їй сяє,
Хто не знає закохання,
Той щастя не має.

Лисенко, Збірн. укр. пісень, Вип. V, ч. 2 1

4110

КОЛОМИЙКА

с. Камінець, Лемківщина, Галичина

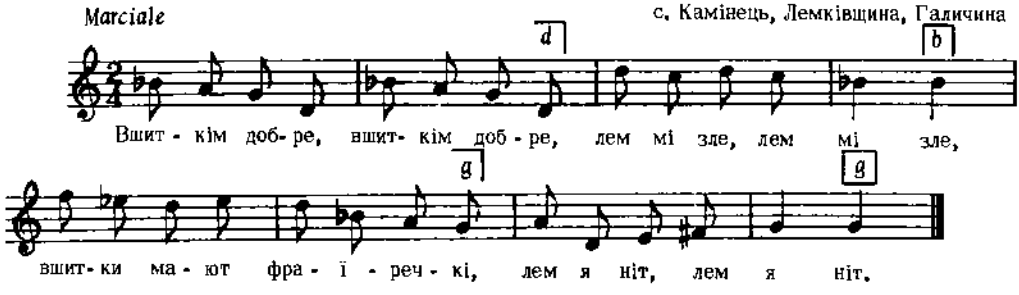

2. Іще я ся, любий Боже,
Постарам, постарам,
Же буду мав фраїречку
На заран, на заран.

Колесса Ф., Лемківщ., ч. 322

4111

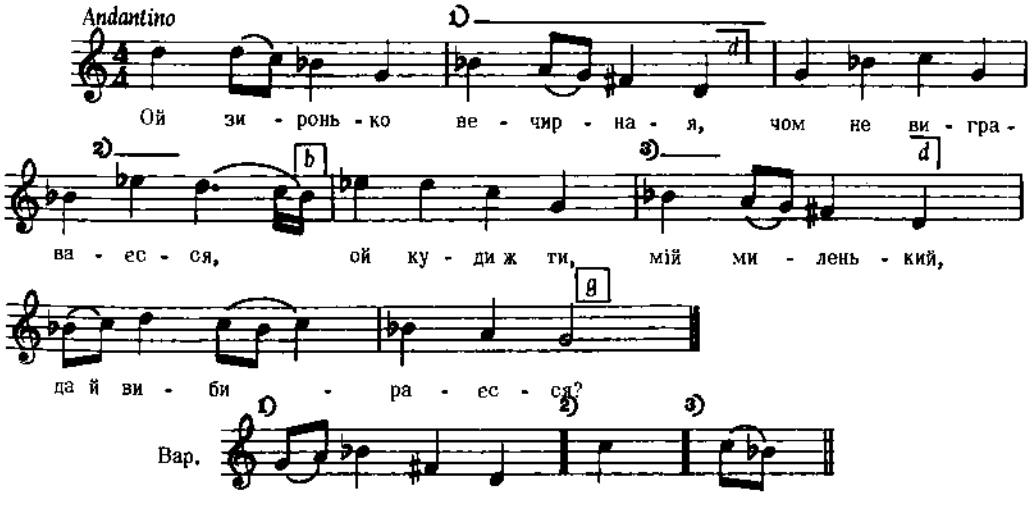

Дж. a – d

Квітка, Укр. Нар. Мел., ч. 482

4112

с. Ходовичі, пов. Стрий, Галичина

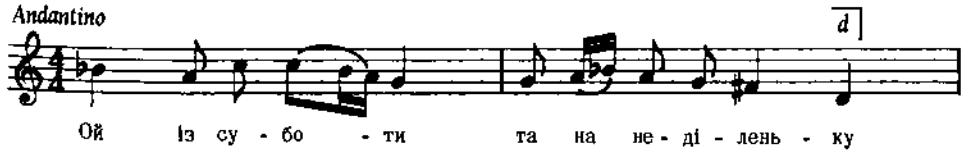

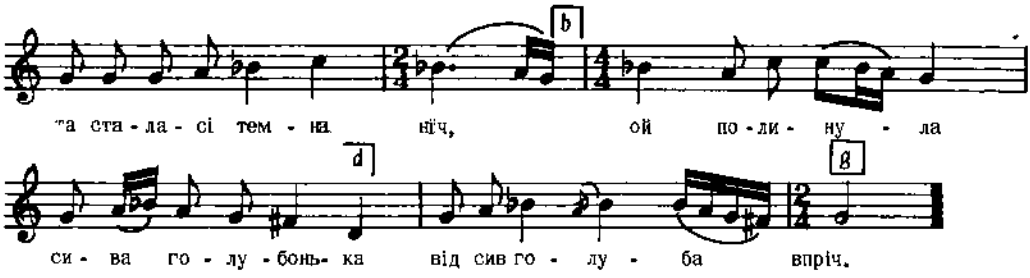

Дж. с – а

2. Ой із неділі та на понеділок
Стало рано свитати,
Ей полинув же сивий голубонько
Сив голубки шукати.

3. Ей полинув же сивий голубонько
Те й став собі спочивати.
Ей вилітає сива голубонька
Та й на Дунай воду брати.
і т. д.

Колесса Ів., стор. 205

4113

ПОВОЛІ

Полтавщина

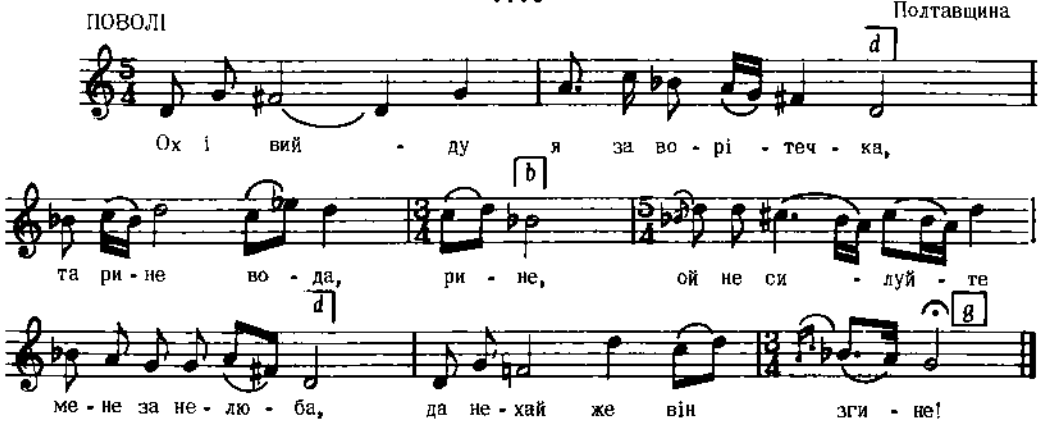

Дж. є – а

2. А коли ж ви мене силуєте,
То ви мене й дайте,
А коли ж мене та горе йметься,
То на мене й дбайте.

3. Ой хожу, блужу я по улонці,
Як приблудная вівця,
Та ні до кого мені промовити
Вірненького слівця.
і т. д.

Лисенко, Зібрання Творів, XVII, ч. 61

4114

Andante

с. Сороки, пов. Львів, Галичина

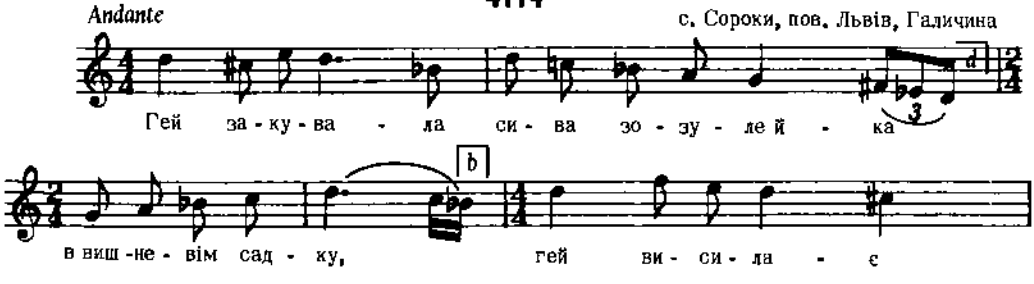

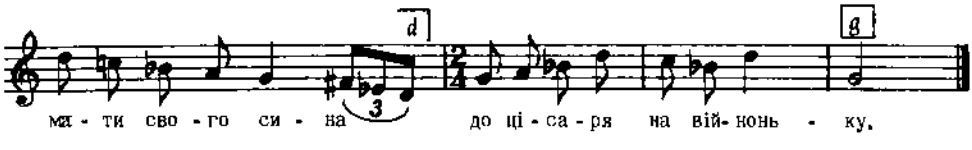

Бажанський, Сот. II, ч. 168

4115

Andante grave

Чернігівщина

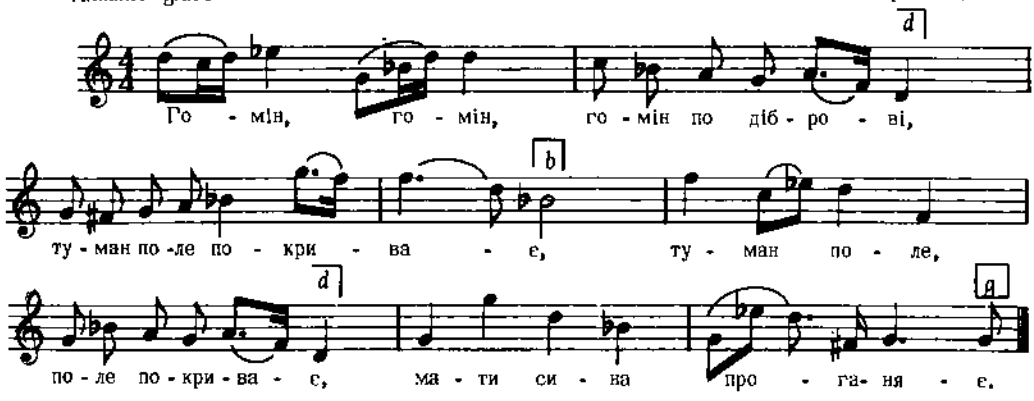

Дж. cis – fis

2. " Іди, сину, пріч від мене,
Нехай тебе орда візьме."

3. " Мене, мамо, орда знає,
В чистім полі об'їжджає!"

4. " Іди, сину, пріч від мене,
Нехай тебе турчин візьме."
і т. д.

Лисенко, Збірн. Укр. Пісень, вип.II, ч. 7
цит. за Шаравським, стор. 57, ч. 40

4116

Andante

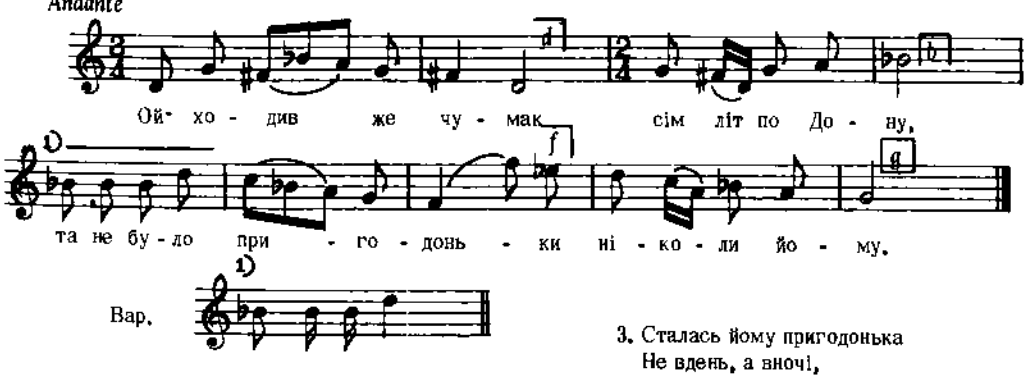

Вар.

Дж. a – d

2. Ой ішов (же) чумак
З Криму додому,
Сталась йому пригодонька
За всю дорогу.

3. Сталась йому пригодонька
Не вдень, а вночі,
Занедужав чумаченько
З Криму ідучи.
і т. д.

Танєєв, стор. 47, ч. 24

4117

с. Романівка, пов. Сквира, Київщина

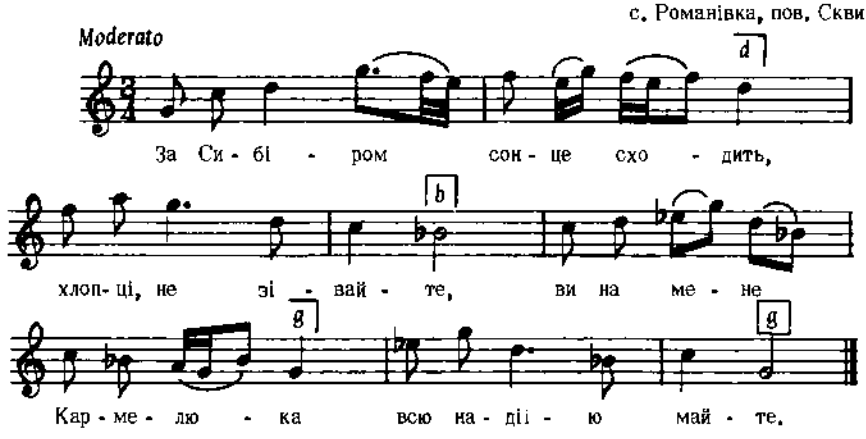

Дж. е – е

2. Ой Кармелюк добрий хлопець,
Він по світу ходить,
Не їдную дівчиноньку
Із розуму зводить.

3. Не їдную дівчинаньку,
Не їдну вдовицю,
Хорошую, чорнявую,
Яку доведеться.
і т. д.

Лисенко, Десяток X, ч. 1

4118

с. Ганчова, Лемківщина, Галичина

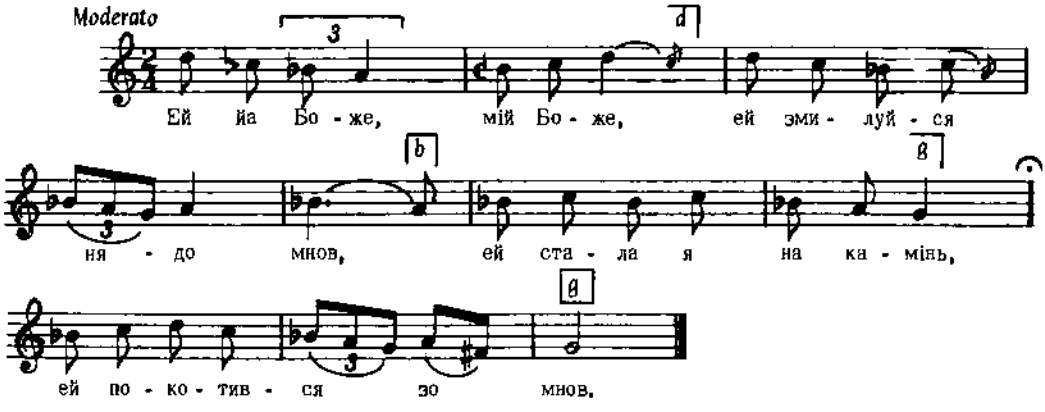

2. Ей камінь ся покотив,
Ей скала ся зламала,
Ей а я, небожатко,
Сиротов ся остала.

3. Ей сирота без ойца,
Ей горша без матери,
Ей хто сиротов не бив,
Ей сироті не верит.
і т. д.

Колесса Ф., Лемківщ., ч. 124

4119

ЧАБАН

Moderato

Коломийщина, Галичина

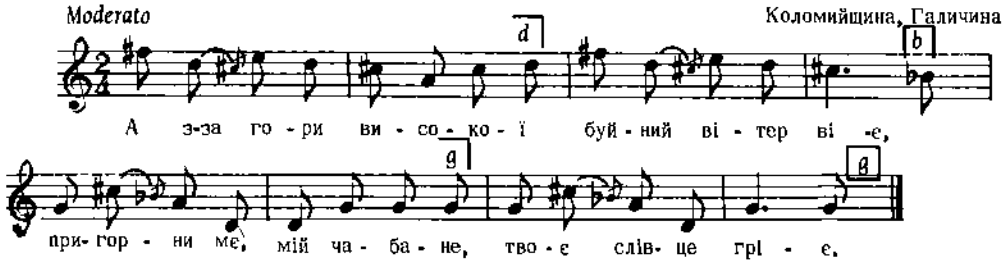

Бажанський, Сот, III, ч. 261

4120

КОЛОМИЙКА

с. Гвіздець, пов. Коломия, Галичина

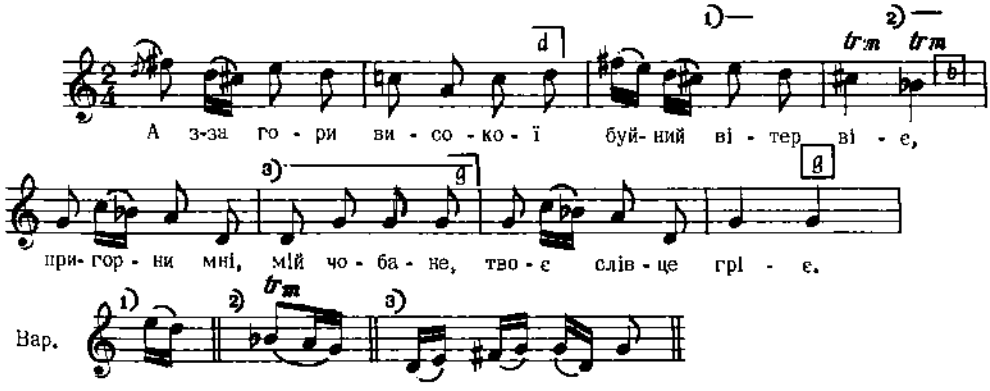

2. Пригорни мні, мій чобане,
Тими полоньками,
Приголуб мні, мій миленький,
Тими словоньками.

3. Вітер віє, вітер віє,
Вітер повіває,
А дівчина хусти пере,
Вода ї' займає.
І т. д.

Кольберг, Покуття, II, стор. 256, ч. 479

4121

КОЛОМИЙКА

с. Ходовичі, пов. Стрий, Галичина

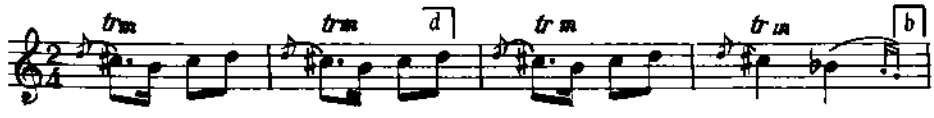

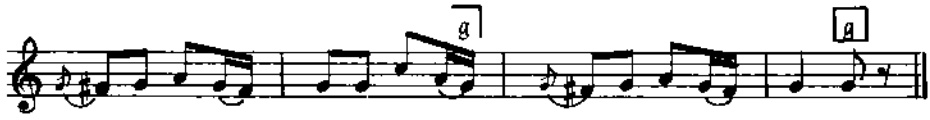

Дж. gis – d *Колесса Із., стор. 71, ч. 36*

4122

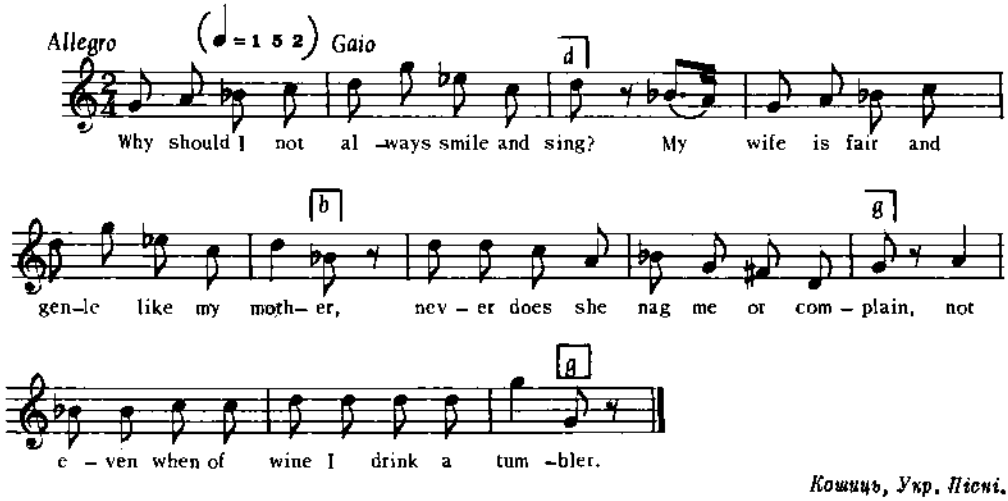

Кошиць, Укр. пісні.

4123

ВЕСІЛЬНА ПІСНЯ КОРОВАЙНИЦЬ

З-під Володави, Холмщина

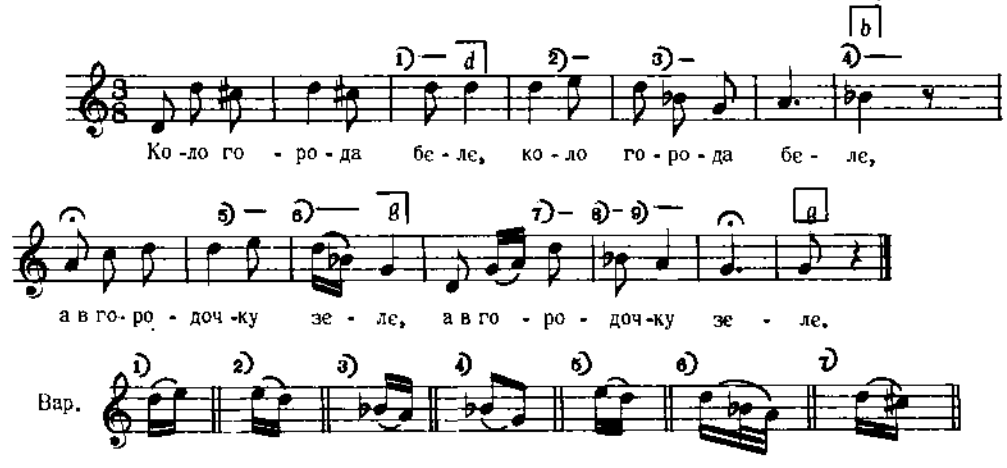

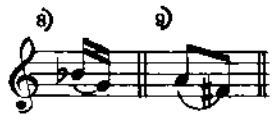

Дж. c – a

2. А в том дому святоєлє
Зачинає ся весєлє.
Нех ся зачинає,
Нех Бог допомагає,
Батенько докладає.

Кольберг, Холмщина, I, стор. 221

4124

с. Терешівці, пов. Летичів, Поділля

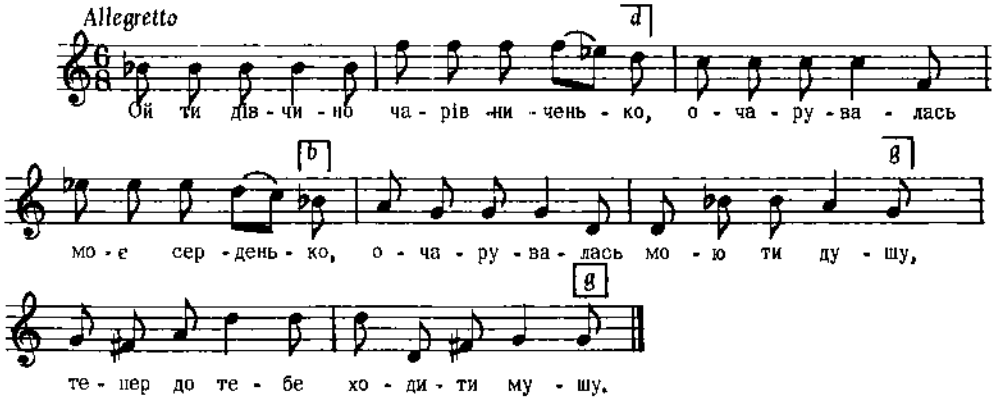

Дж. a – fis

Плосайкевич - Сенчик, стор. 15, ч. 32

4125

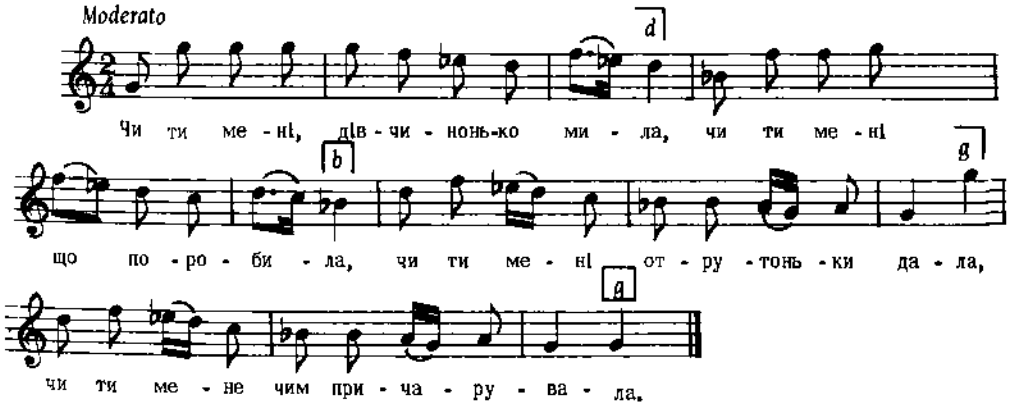

"Черв. Калина", ч. 117

4126

КОЗАЦЬКА

м. Анапа, Темірюцької окр., Кубанщина

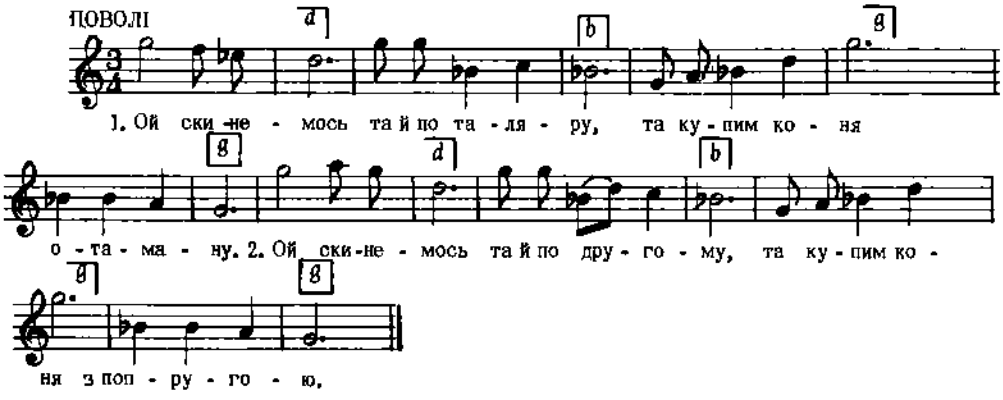

Дж. е – е

3. Купим коня
Та вороного,
Та й поїдемо
В чисте поле.

4. Поїдемо
Та в чисте поле,
Та в чисте поле
В дібровоньку.
І т. д.

Квітка, Укр. Нар. мел., ч. 433

4127

с. Ходовичі, пов. Стрий, Галичина

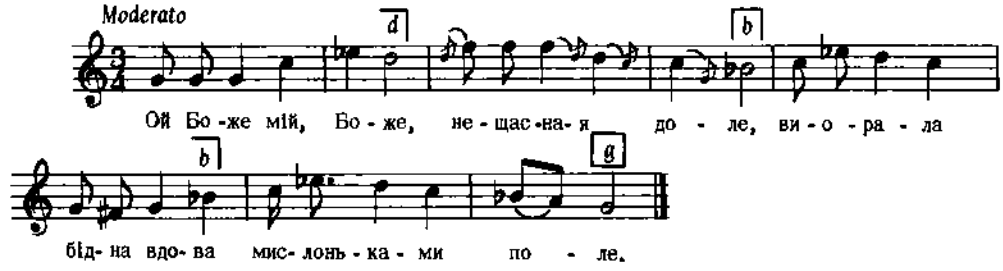

Дж. а – а

2. Ой як поорала
Та й заволочила,
Та й дрібними слізоньками
Ріллю промочила.

3. Як заволочила
Та й Бога просила:
Коби ми ся рісненькая
Пшеничка вродила.

Колесса Ів., стор. 241

4128

с. Ходовичі, пов. Стрий, Галичина

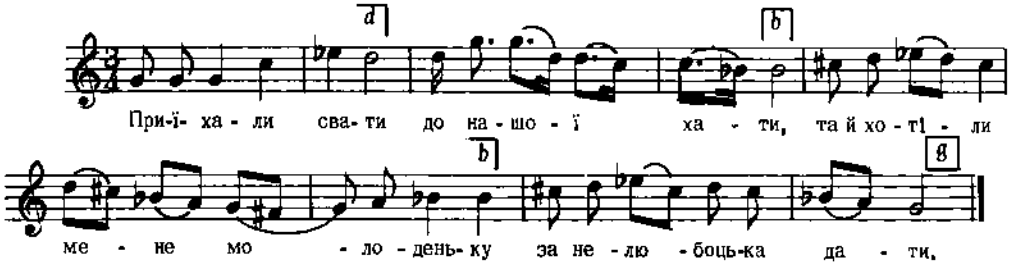

Дж. d – d

2. Ой як ме давали,
Та й наказували,
Аби-с моя доню, доню ріднесенька
Сім літ гостьом не бувала.

3. А я не втерпіла
Та в рік прилетіла,
Переверла я сі сивов козуленьков,
Та в вишневий садок сіла.
і т. д.

Колесса Із., стор. 211

4129

с. Гряда, пов. Львів, Галичина

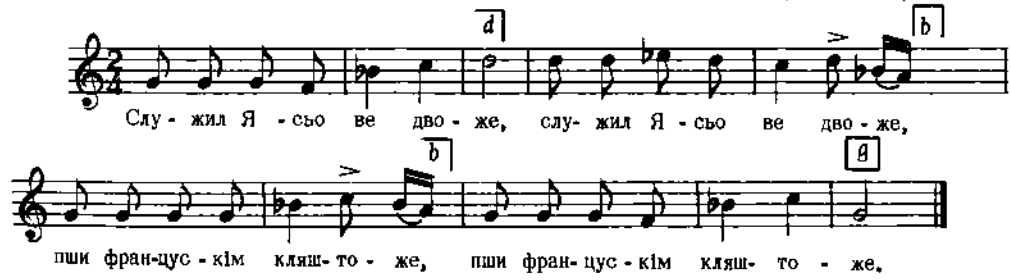

Дж. a – a

Людкевич, ч. 1361

4130

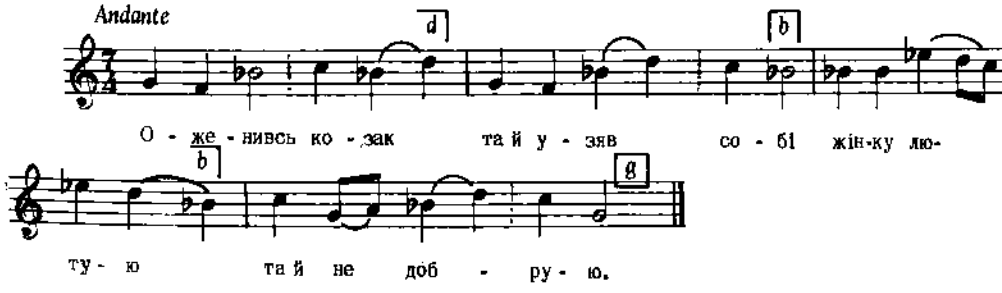

Дж. a – a

Лисенко, Збірн. Укр. Пісень, вип. 1, ч. 2

4131

с. Висова, Лемківщина, Галичина

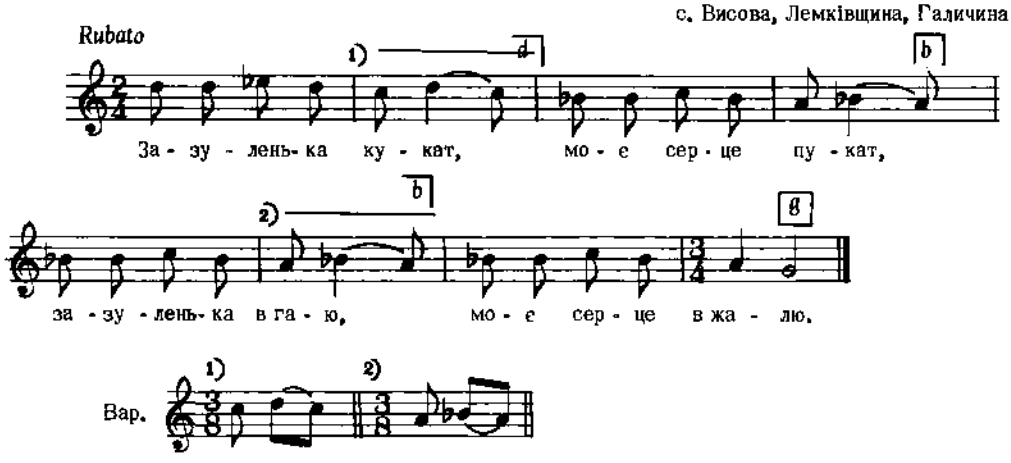

2. Зазуля кукала,
Правду повідала,
Же я там не буду,
Де-м ся виховола.

Колесса Ф., Лемківщ., ч. 125

4132

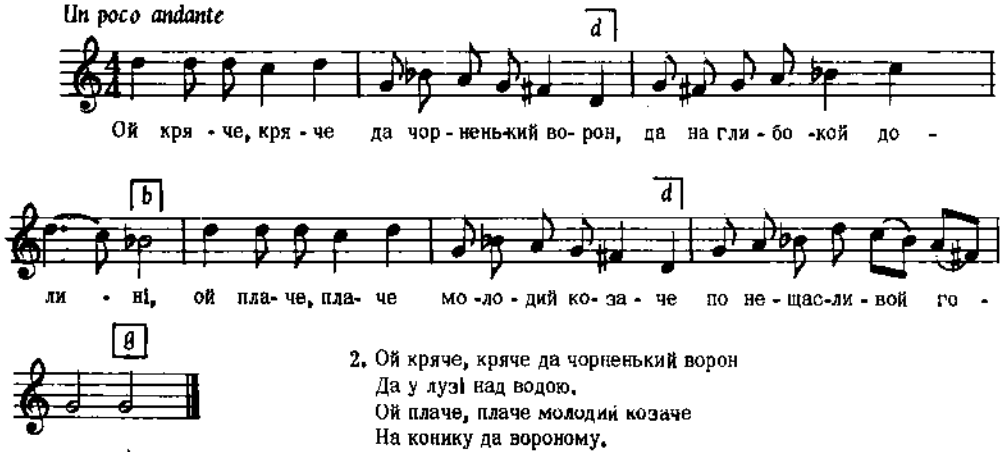

Дж. е – а

2. Ой кряче, кряче да чорненький ворон
Да у лузі над водою.
Ой плаче, плаче молодий козаче
На конику да вороному.
3. Вороний коню, грай ти підо мною,
Да розбий тугу мою.
Розбий, розбий тугу по темному лугу
Козакові да молодому.
І т. д.

Прач, II, лист 71

4133

КАНТ СВ. ВАРВАРІ

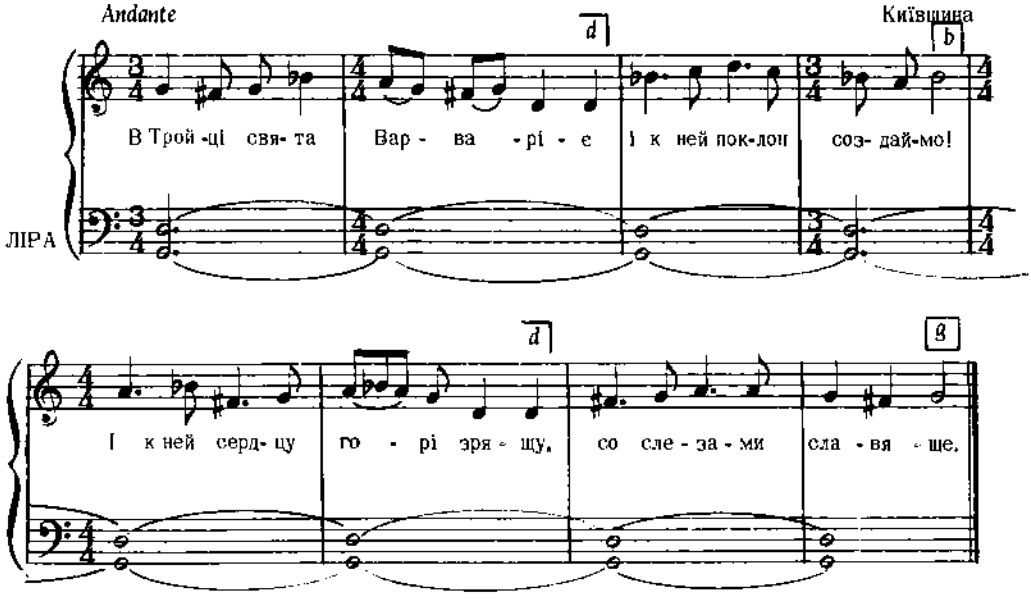

Дж. g – g

2. Єсь честнейша і прелюбезнейша,
Варварїе Девіце!
В бідах, скорб'ях і в немощах
Скорая помощнице!

3. Отець її Діоскор
Ко Варварії рече,
І к їй своїм громкім гласом
І ко їй воздвіже.
і т. п.

Демуцький, Ліра, стор. 28, ч. 28

4134

КОЛОМИЙКА

с. Ходовичі, пов. Стрий, Галичина

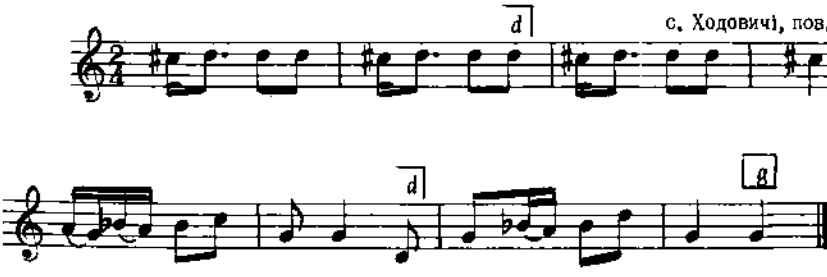

Дж. dis – a

Колесса Із., стор. 67, ч. 21

4135

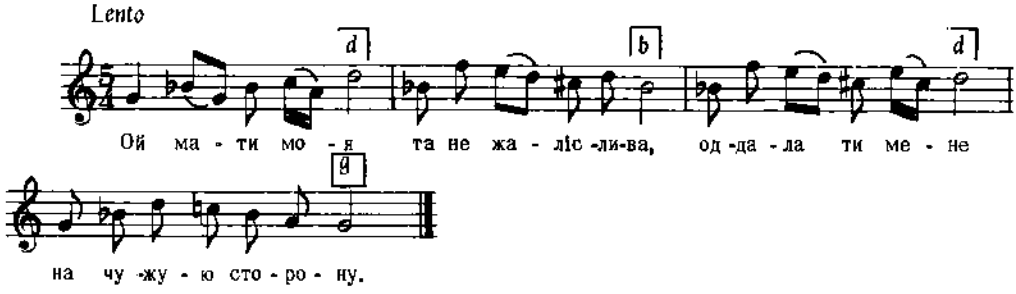

Дж. fis – fis *Квітка, Укр. Нар. Мел. ч. 391*

4136

пов. Снятин, Галичина

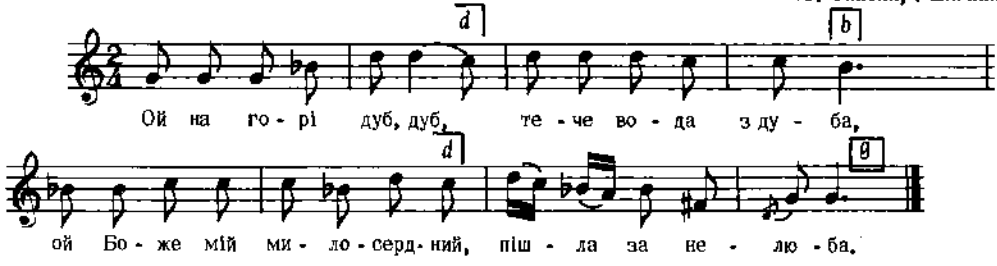

Дж. 3 – g

2. Ще день не світає,
Нелюб ся питає:
Чого твоє, мила, серце
Та й тяжко здихає.

3. Чи хліба не має,
Чи соли бажає,
Чи ти мене молодого
Вірно не кохаєш?
І т. д.

Сорочинський, II, ч. 57

4137

с. Рісна Руська, пов. Львів, Галичина

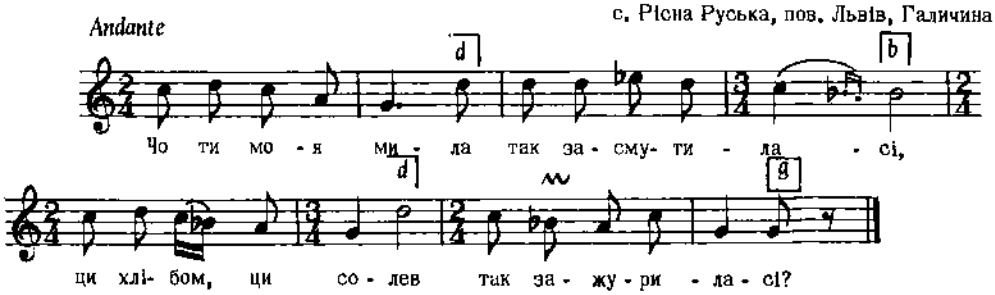

Дж. c – g *Людкевич, ч. 262*

4138

РЕМІСНИЧА

Andante maestoso

с. Вовчинці коло Бердичева, Київщина

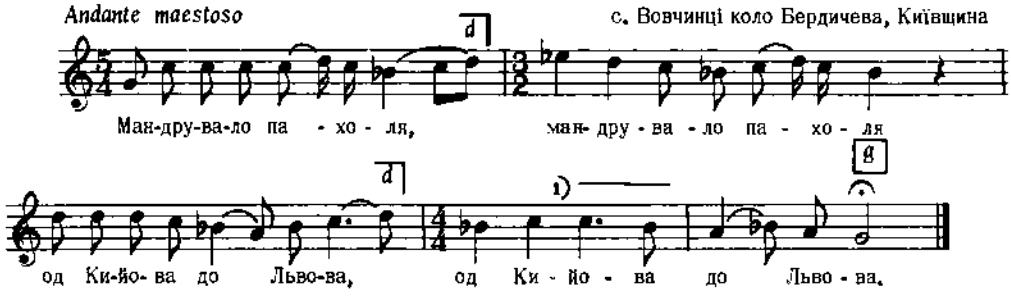

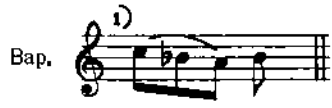

Дж. е – е

2. Питалося дороги (2)
До коршмоньки нової. (2)

3. А де коршмонька нова, (2)
Там шинкарка молода. (2)
І т. д.

Квітка, Укр. Нар. Мел., ч. 294

4139

КОЛОМИЙКА "ЗГОРИ"

пов. Снятин, Галичина

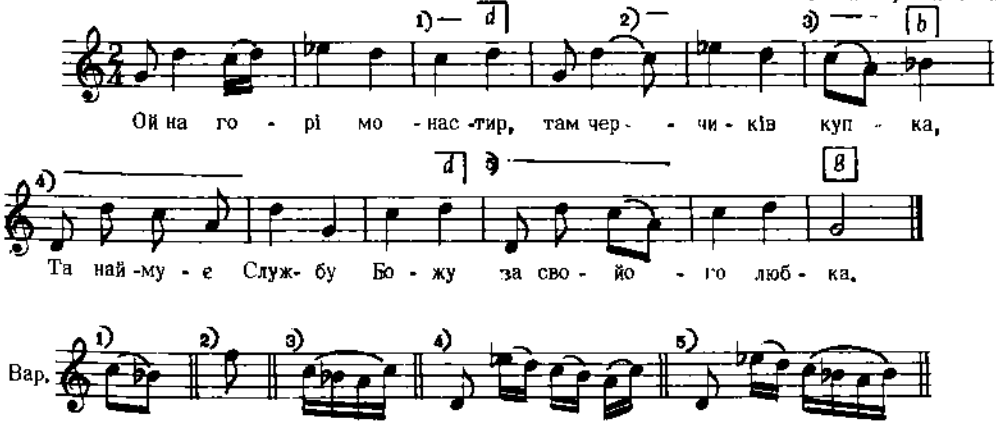

Кольберг, Покуття, III, стор. 21, ч. 124

4140

Роменський пов., Полтавщина

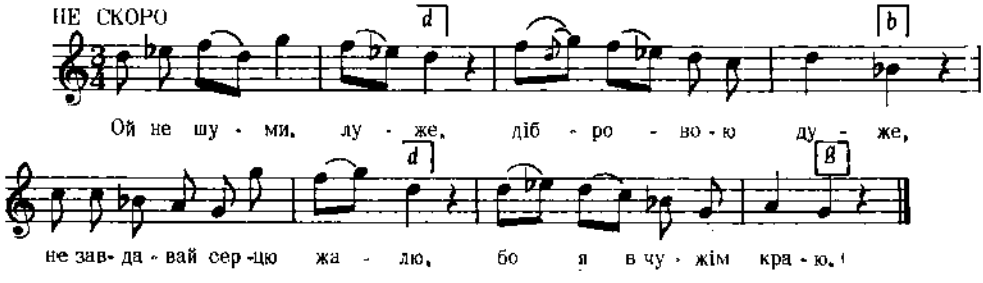

Дж. a – d

Рубець, 216 Пісень, ч. 98

4141

Борзненський пов., Чернігівщина

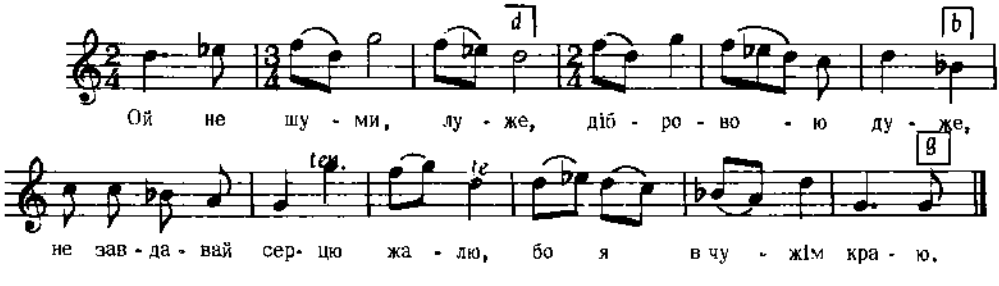

Дж. a – d

Рубець, 216 Пісень, ч. 96

4142

Andanteno

с. Ходовичі, пов. Стрий, Галичина

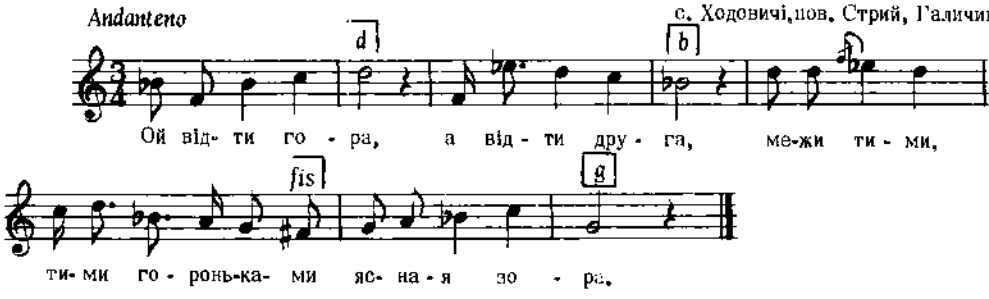

Дж. d – h

2. А я си гадав,
Що зоря зійшла,
А то моя, моя дівчинонька,
По воду вийшла.

3. А я за нею,
Як за зорою,
Сивим коньом, коньом, чистим по-
Чей і догоню, льом,
і т. д.

Колесса Із., стор. 120, ч. 6

4143

КОЛОМИЙКА

с. Дунаїв, пов. Перемишляни, Галичина

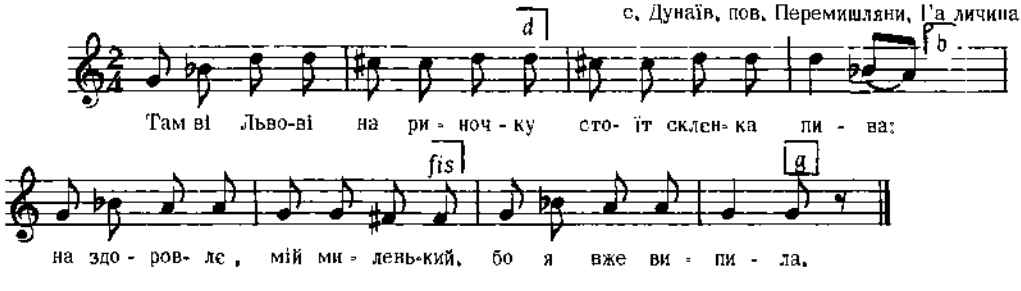

Дж. а – а

Людкевич, ч. 1093

4144

с. Любінь Малий, пов. Львів, Галичина

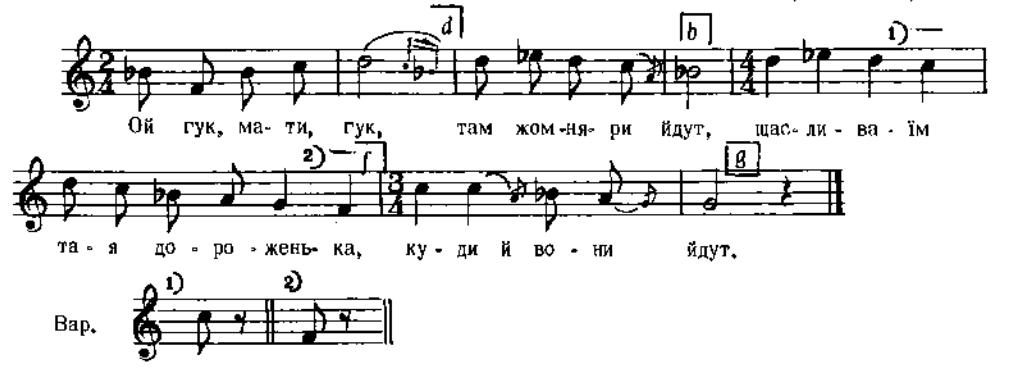

Дж. с – а

Людкевич, ч. 894

4145

с. Вербіж, пов. Коломия, Галичина

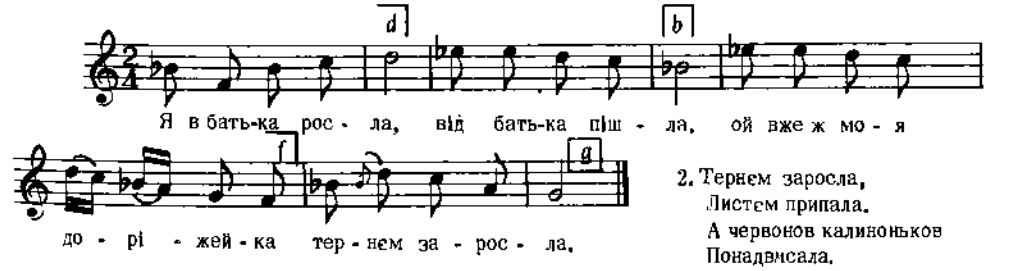

2. Тернем заросла,
Листем припала.
А червонов калиноньков
Понадвисала.

Бажанський, Сот. VI, 32, ч. 528

Дж. с – а

Реконструкція

4146

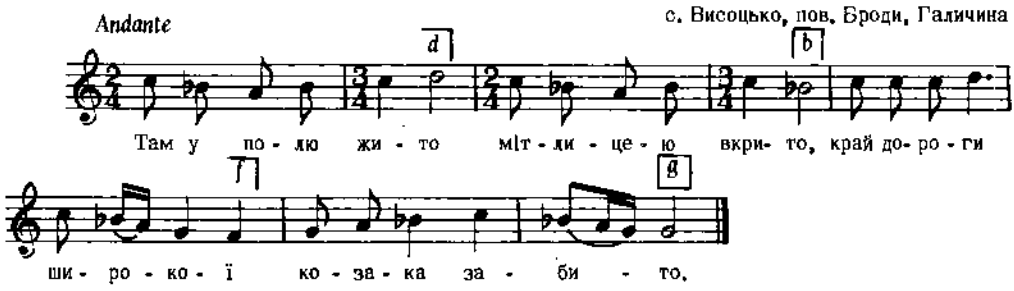

Дж. d – a *Людкевич, ч. 926*

4147

с. Іскань, пов. Добромиль, Галичина

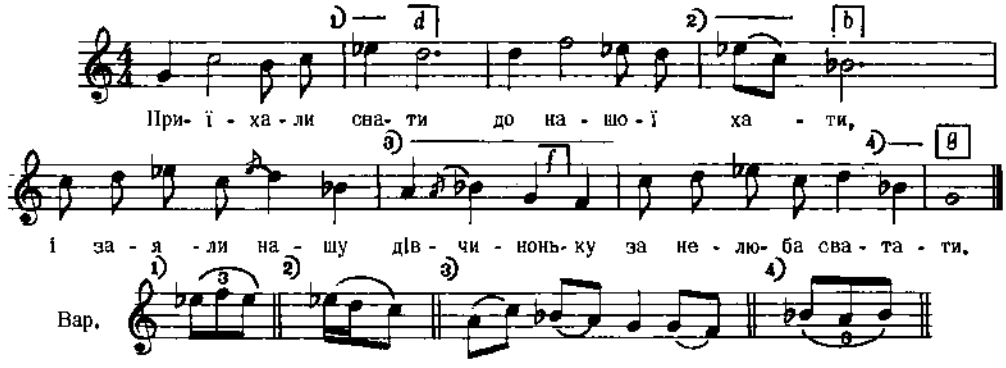

2. Мати видавала
І наказувала,
Жеби-сь, донцю, дитє моє,
Сім літ гостем не бивала.

3. Дитя не стерпіло
І в рік прилетіло,
Перекинулося в сиву зозуленьку
В вишневім саду сіло.
і т. д.

Кольберґ, Перемищина, стор. 135, ч. 12

4148

с. Борки, пов. Тернопіль, Галичина

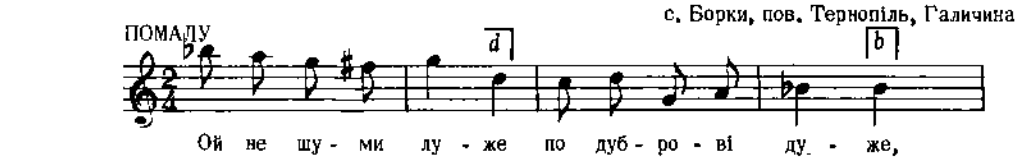

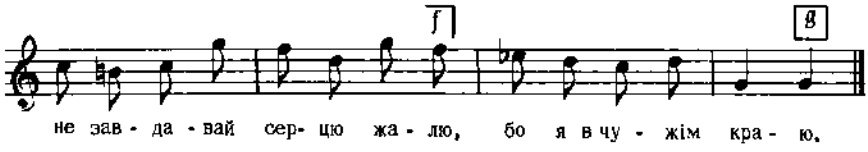

Бажанський, Сот. I, ч. 40

Реконструкція

4149

Чигиринський пов., Київщина

Andante moderato

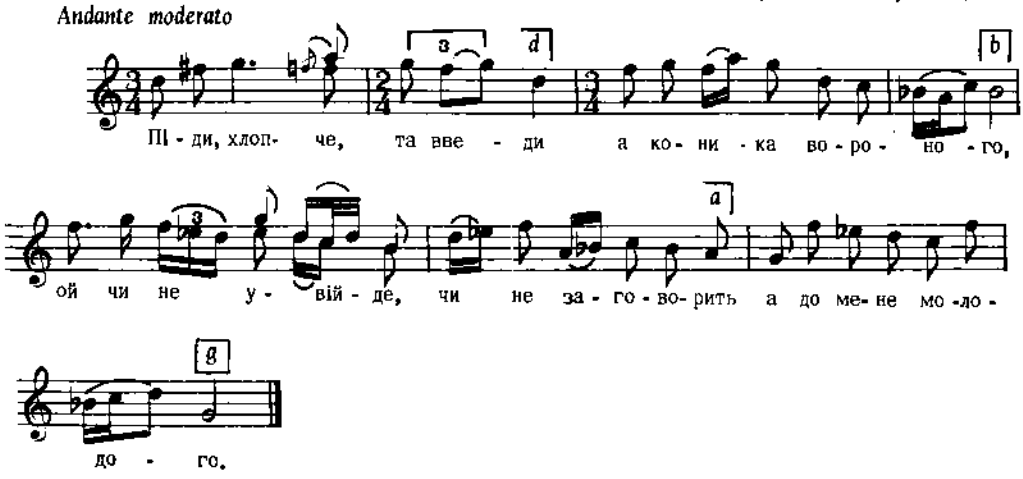

Дж. a – d

2. Ой ти хлопче небоже,
Вороний кінь не поможе,
Як я не любила, не буду любити,
До нього говорити.

3. Піди, хлопче, та внеси
Золоте сідельце.
Чомусь не входить, чомусь не говорить,
А до мене мое серце,
І т. д.

Лисенко, Зібрання Творів, XVIII, ч. 49

4150

с. Воля Яслиська Нижна, Лемківщина, Галичина

Andantino

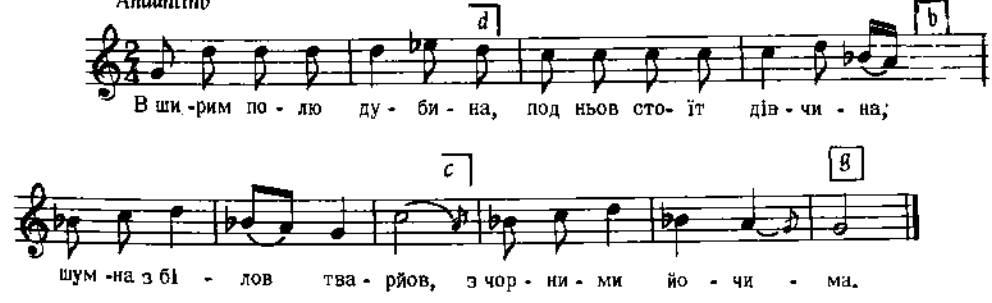

2. Што там робиш дівчина,
Ци тя мама вибила,
А ци тя викляла,
А ци тя викляла?

3. Ани ня викляла,
Ани ня не вибила,
Шумна я дівчина,
Вінок я зронила,
І т. д.

Колесса Ф., Лемківщ., ч. 271

4151

м. Підволочинська, пов. Збараж, Галичина

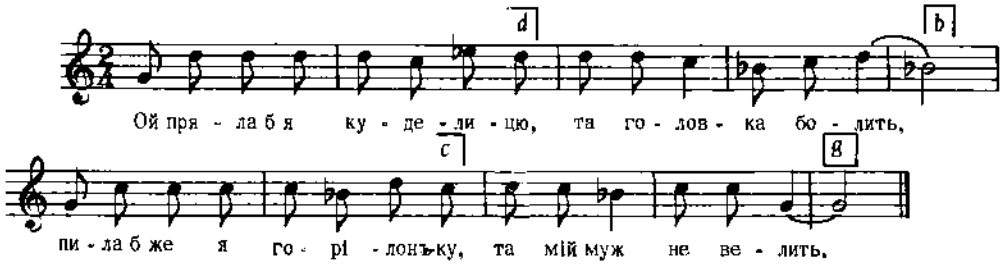

Дж. g – g

2. Як поїхав мій миленький
Далеко у степ,
А я свою куделицю
Та й об землю геп!

3. Лежить моя куделиця,
Надулася,
Я ж молода горілоньки
Напилася..
І т. д.

Сорочинський, II, ч. 38

4152

с. Борсуки, Вінничина

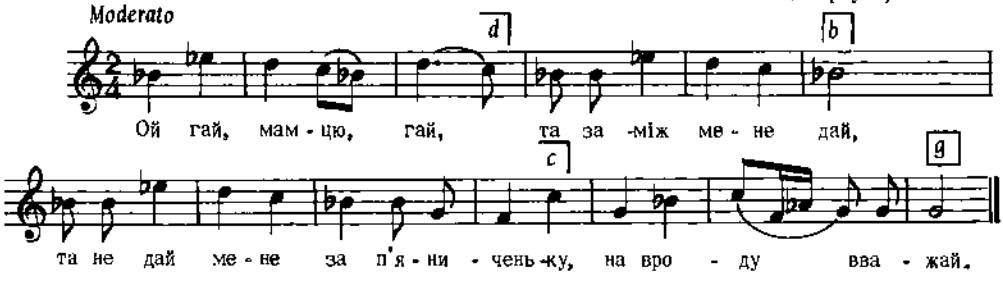

Дж. g – c

2. Бо моя врода,
Як Дунай - вода.
Моє личенько, як яблученько,
Сама молода.

3. Ой гук, мамцю, гук,
Де парубки п'ють.
Веселая тая вуличенька,
Куди вони йдуть.
І т. д.

"Ліра", стор. 313

4153

ГАЙДАМАЦЬКА

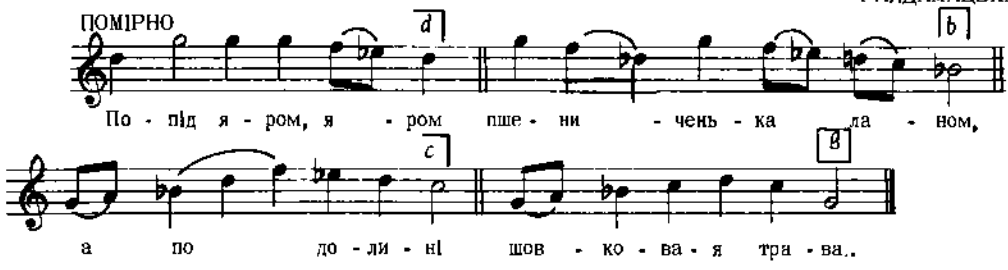

Дж. a – d

2. Там козаки ходили,
Коників водили,
До теї Ганнусі
Стиха говорили:

3. Ганнусенько панно,
Чи є пан удома,
Чи є пан удома,
Чи ти, Ганно, сама?
І т. д.

Леонтович, стор. 66, ч. 67

4154

"ДУМКА НОВОБРАНЦІВ"

Поділля, Галичина

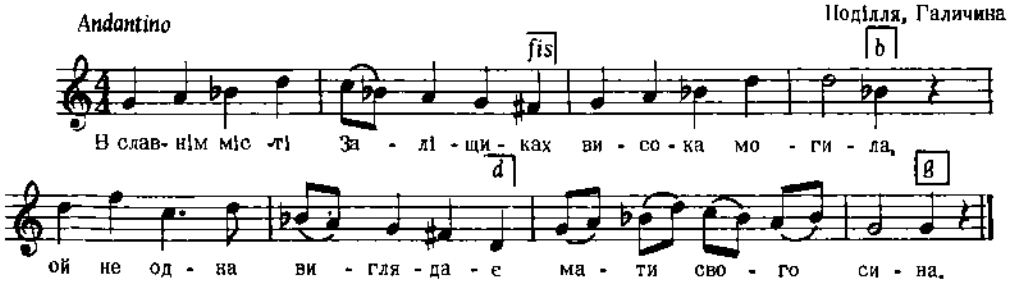

2. Ой не має ж мого сина,
Нема ж мого пана,
А вже ж його постілонька
Порохом припала.

3. Чорненькії воронята
Підносяться вгору,
Ви молоді новобранці
Верніться додому.
І т. д.

Коцюпинський, дес. IX, ч. 7

4155

с. Іскань, пов. Добромиль, Галичина

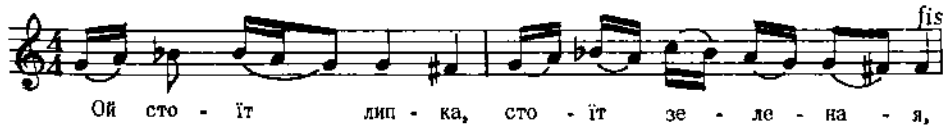

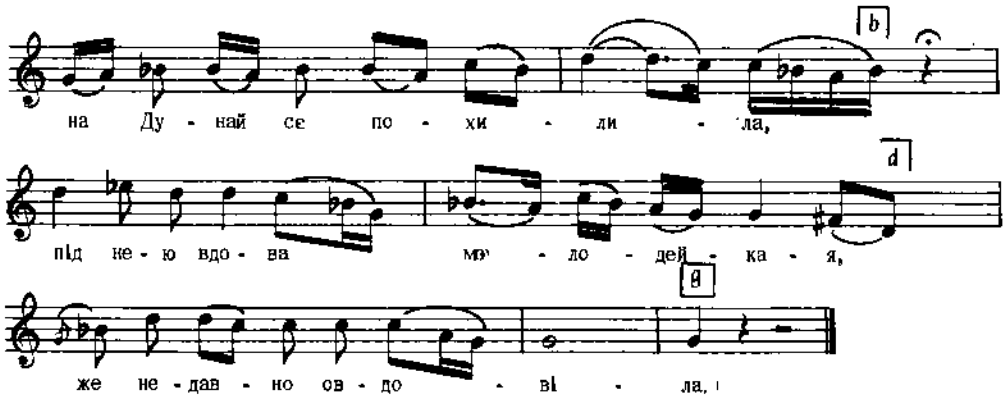

Дальший текст як у ч. 4156.

Кольберг, Перемищина, стор. 152, ч. 39 вар.

4156

с. Іскань, пов. Добромиль, Галичина

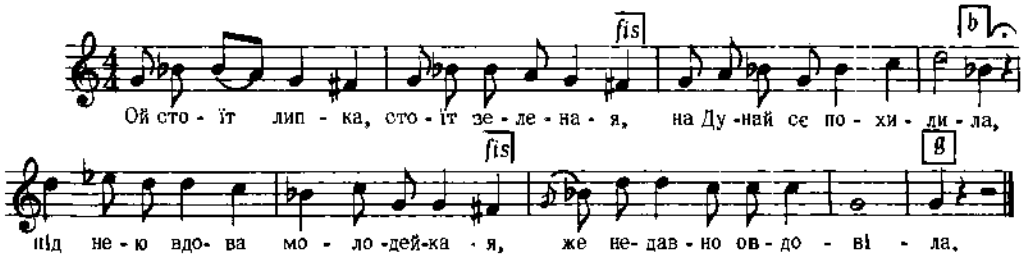

2. Ой стій же липко, а зеленькая
До весняної зими.
А ци приїде, а ци не приїде
Мій милий з України.

3. А стоїт ліжко, стоїт білейкое
Нема на нім хто лігати,
А я вже вдова, а я молодая
Не маю з ким розмовляти.

Кольберг, Перемищина, стор. 152, ч. 39 вар.

4157

КОЛОМИЙКА

Andantino

с. Радванка, Закарпаття

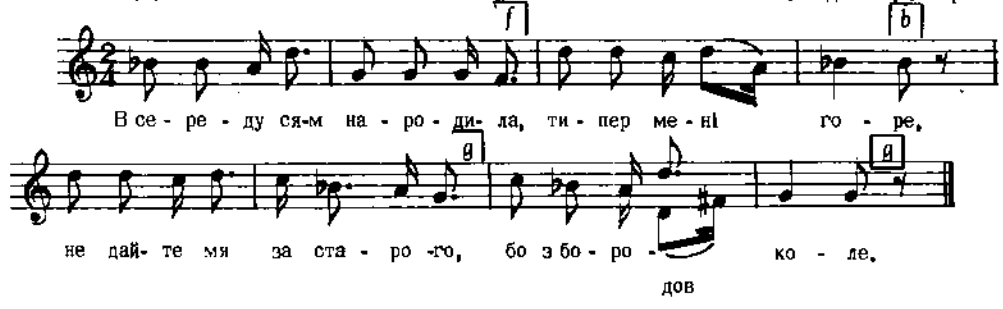

2. Яворова пищалонька,
А соснове денце.
Обертайся, Марусенько,
Як лем веретенце.

3. Сяди собе коло мене,
Говори до мене,
Най я виджу, з ким я сиджу,
Ци ти любиш мене,
І т. д.!

Колесса Ф., Закарпаття, ч. 99

4158

Lento

Галичина

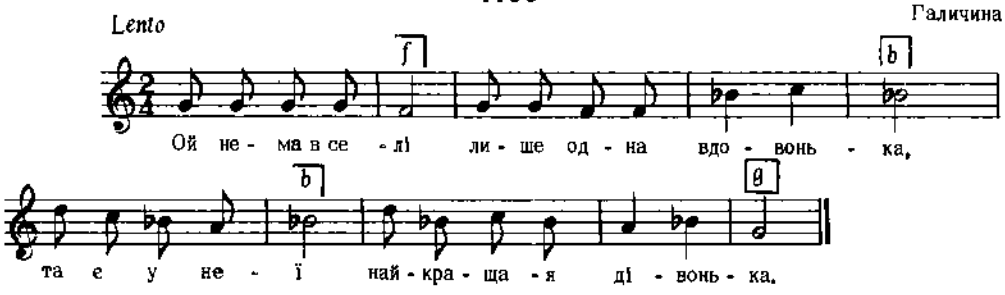

Дж. а – а

Бажанський, Сот. V, ч. 410

Реконструкція

4159

ТАНЕЦЬ "ГАРНЕНЬКА МОЛОДИЧКА"

м. Магдалинівка, Дніпропетровська обл.

СТРИМАНО

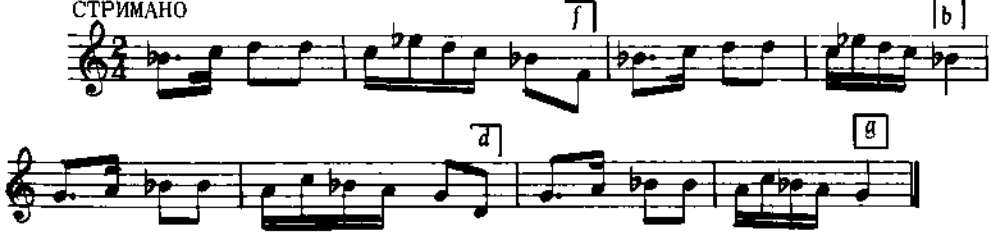

Дж. g – e

Укр. Нар. Танці, 1962, стор. 198

4160

Andante

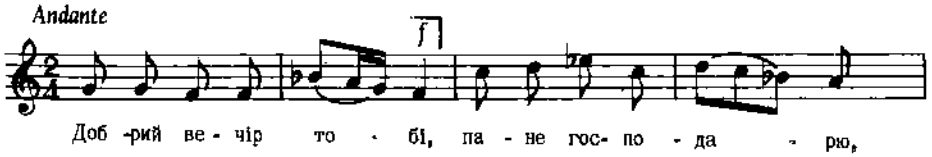

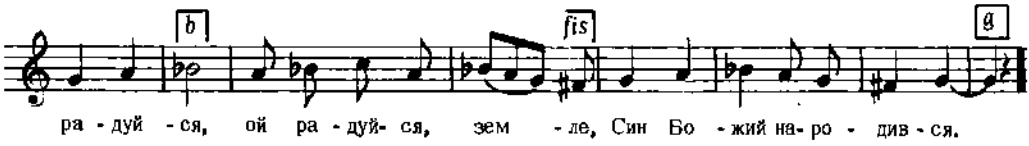

" Черв. Калина", ч. 149

4161

Холмщина

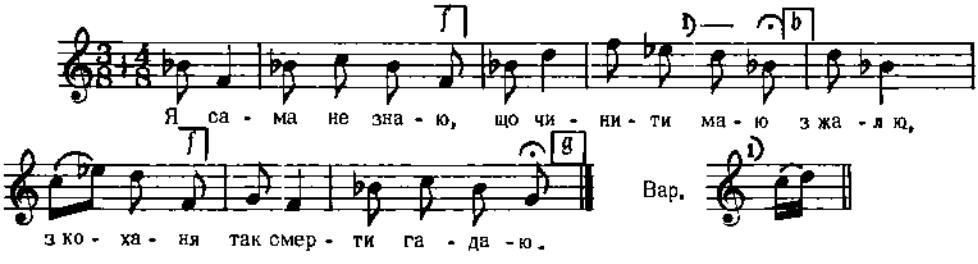

Дж. c – a

2. Три листи писала,
В Україну слала,
До того козака,
Що вірне кохала.

3. А козак взявши
Листи прочитавши,
Ревне заплакав,
Дівчину згадавши.
І т. д.

Кольберг, Холмщина, II, стор 25

4162

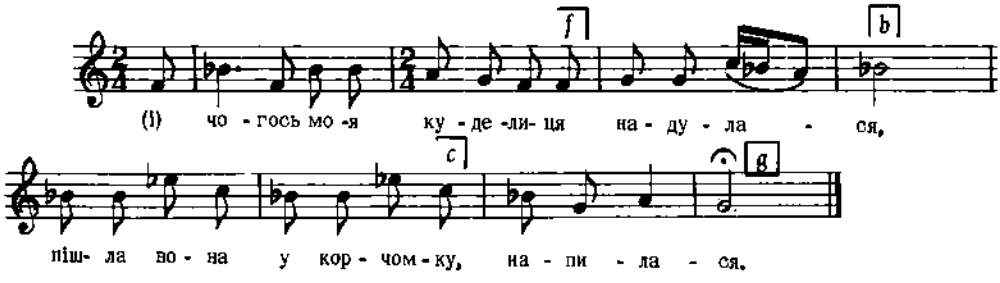

Дж. d – e

Квітка, Укр. Нар. Мел., ч. 277

4163

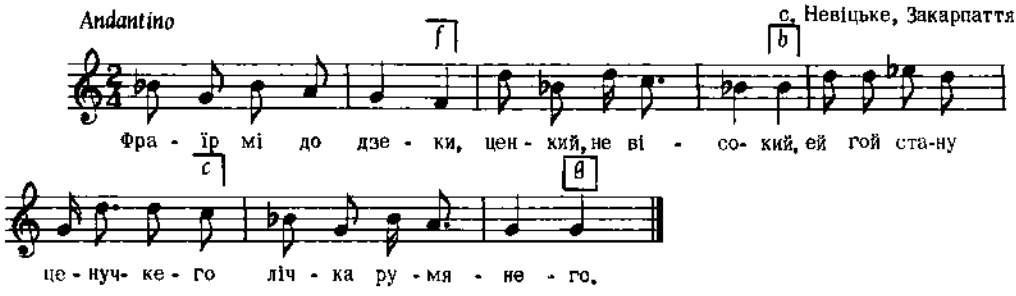

Колесса Ф., Закарпаття, ч. 113

4164

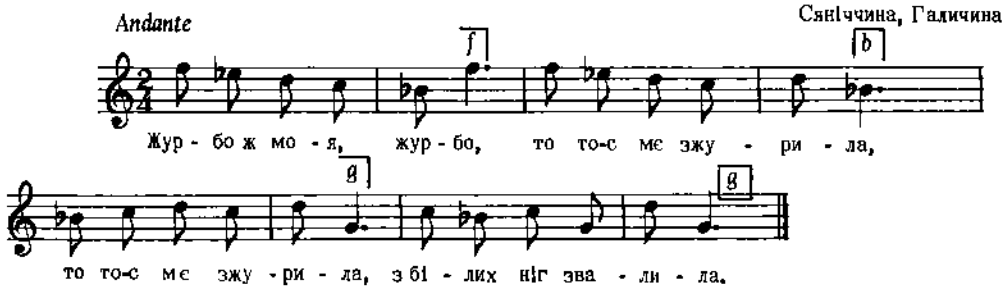

2. А я тій журбі
Та не піддаюся,
Піду до коршми
Горівки нап'юся.

3. Жидівочко Ханько,
Дай горівки кварту,
Та най же я журбі
Та додам ще гарту.

Бажанський, Сот. V, ч. 467

4165

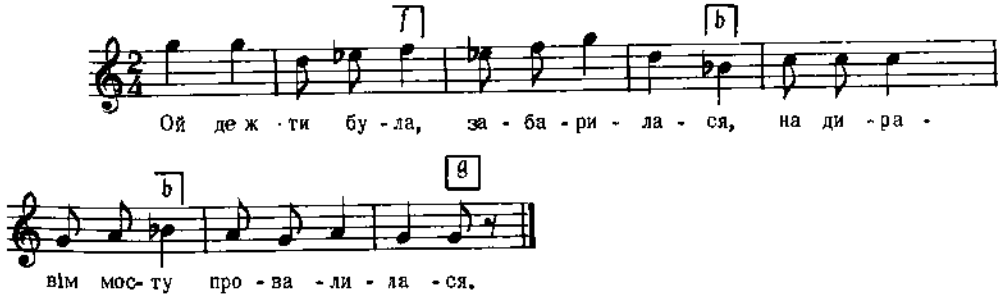

Грінченко, Вибране, стор. 157

4166

Parlando с. Ставіше, Лемківщина, Галичина

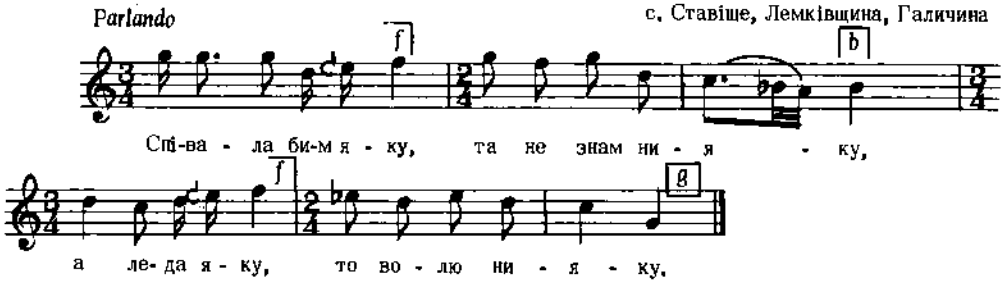

Колесса Ф., Лемківщ., ч. 127

4167

с. Городниця, с. Стрільче, пов. Городенка, Галичина

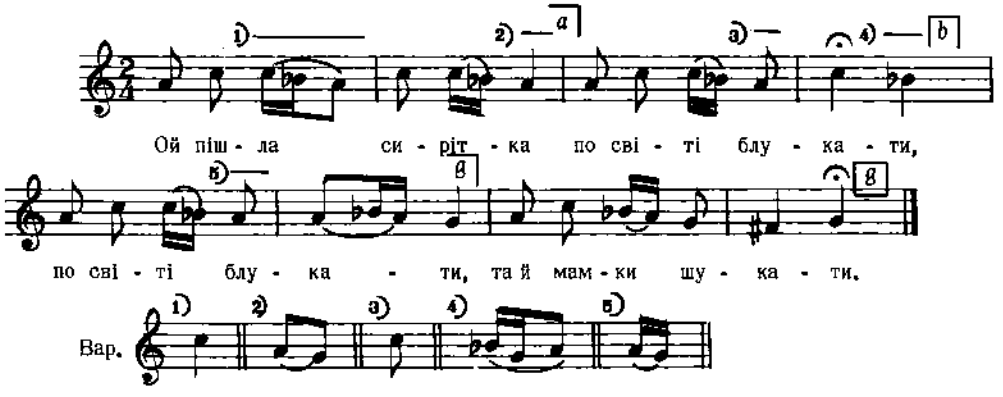

2. Здибав її Господь,
А взяв сі питати:
Де ти йдеш, сирітко?
Іду мамки шукати.

3. Не йди, не йди,
Сирітко нігде,
Бо не найдеш ти
Своїї мамки нігде.
І т. д.

Кольберґ, Покуття, II, стор. 193, ч. 358

4168

Andantino с. Білоусівка, пов. Брацлав, Поділля

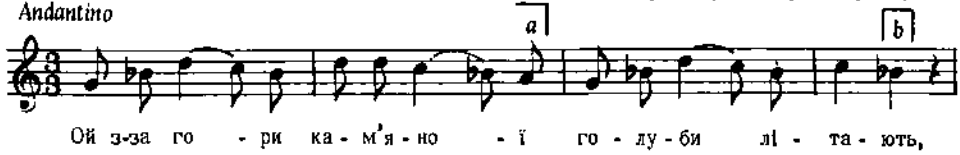

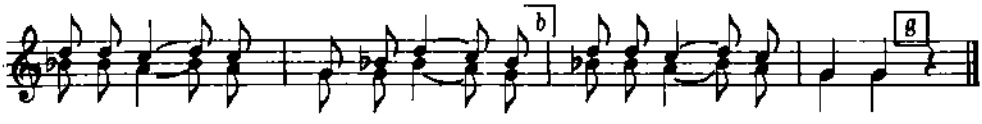

Дж. $f - f$

2. Запрягайте воли сірі,
Коні вороні,
Доганяйте літа мої,
Літа молодії.

3. Ой догнали літа мої
На калиновім мості,
Гей вернітесь літа мої
До мене хоч в гості.
І т. д.

Леонтович, стор. 49, ч. 48

4169

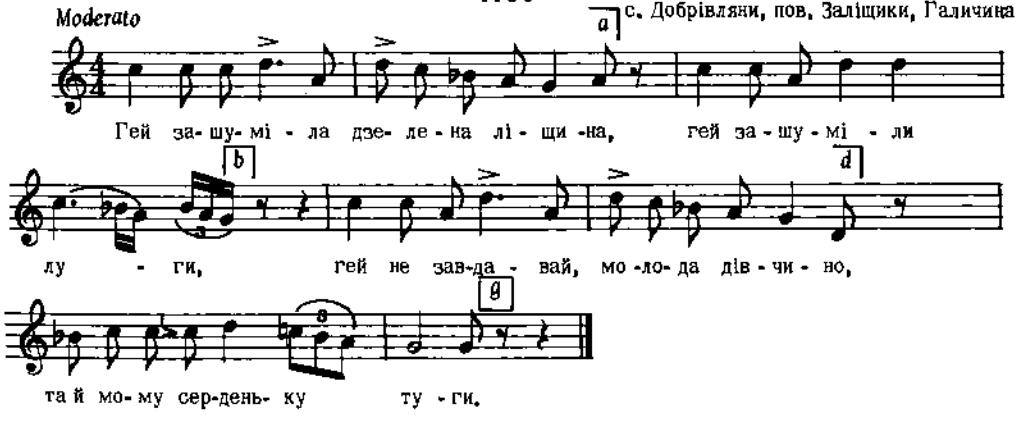

Дж. $d - a$

Людкевич, ч. 836

4170

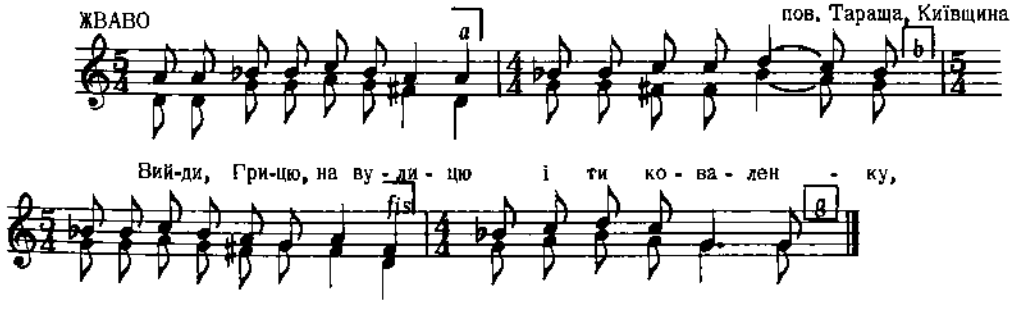

Дж. $a - g$

2. Сопілочка з калиноньки,
Ясенове денце,
Ой хто ж мене та не любить,
Рожен йому в серце.

3. Ой вийду я на вулицю,
Стану біля хати,
Перестаньте, парубоньки,
З дівчат глузувати!
І т. д.

Демуцький, Народ. Пісні, стор. 80

4171

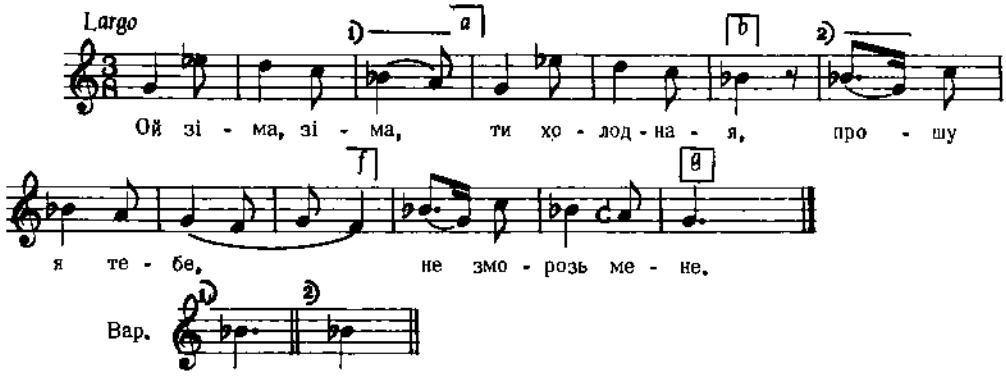

Дж. е – е

Квітка, Укр. Нар. Мел., ч. 361

4172

КОЛОМИЙКА

с. Ясенів Пільний, пов. Городенка, Галичина

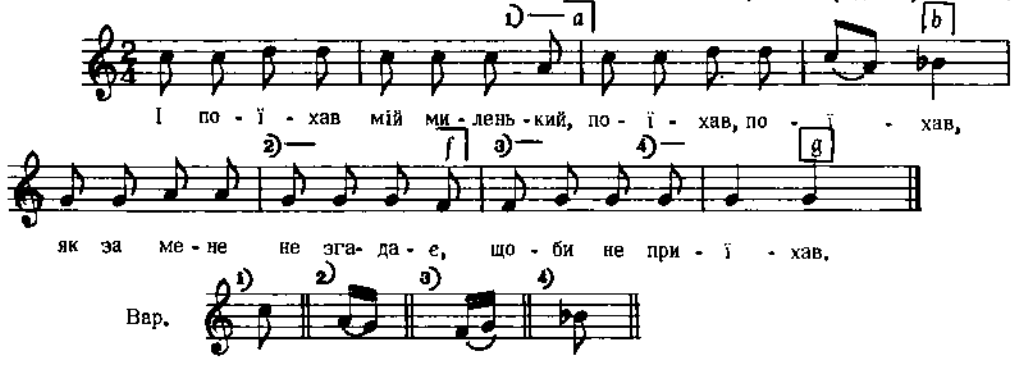

2. Щоби їхав, не приїхав,
Щоби долі не мав,
Щоби його ворон коник
Головочку зламав.

3. Щоби коник головочку
А кобила шию,
А я з тобов, мій миленький,
Не по правді жию.
І т. д.

Кольберг, Покуття, II, стор. 115, ч. 181

4173

Moderato

м. Судова Вишня, пов. Мости Вел., Галичина

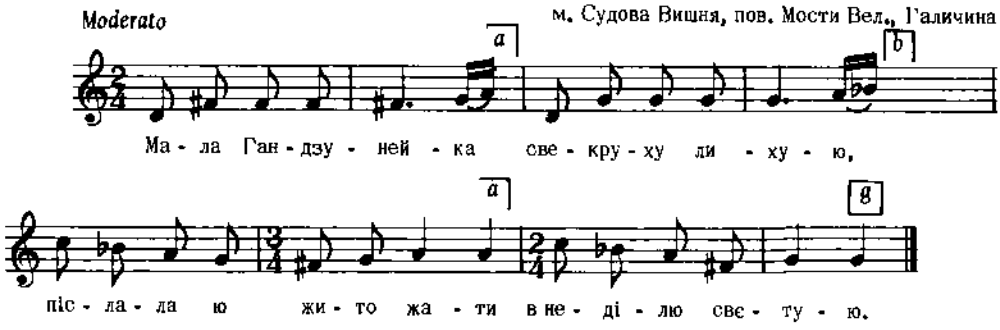

Бажанський, Сот. II, ч. 137

4174

КОЛОМИЙКА

с. Ходовичі, пов. Стрий, Галичина

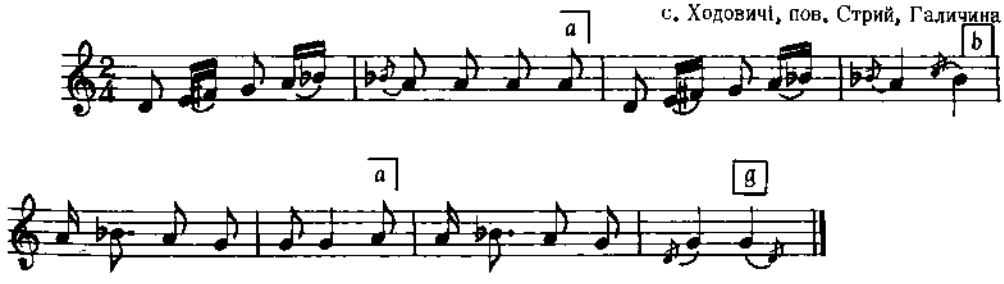

Дж. a – d

Тексту не записано.

Колесса Ів., стор. 69, ч. 29

4175

КОЛОМИЙКА

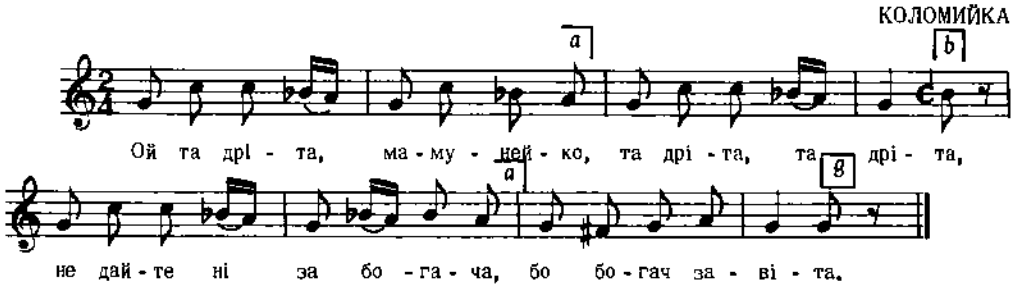

Дж. a – a *Людкевич, ч. 1033*

4176

ДРІБУШКА (ЧАБАРАШКА)

с. Гряда, пов. Львів, Галичина

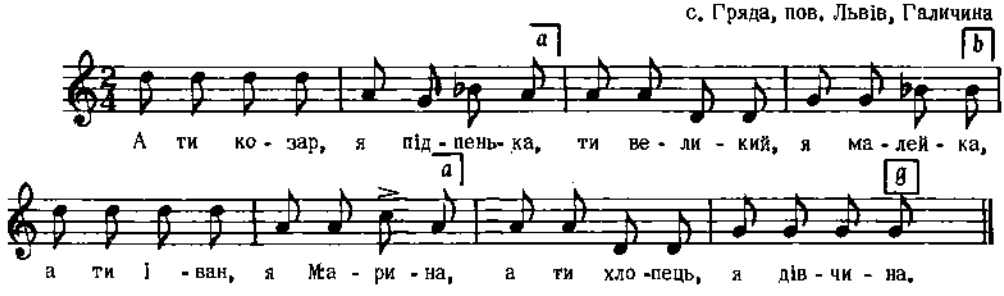

Дж. d – g *Людкевич, ч. 1214*

4177

Волинь

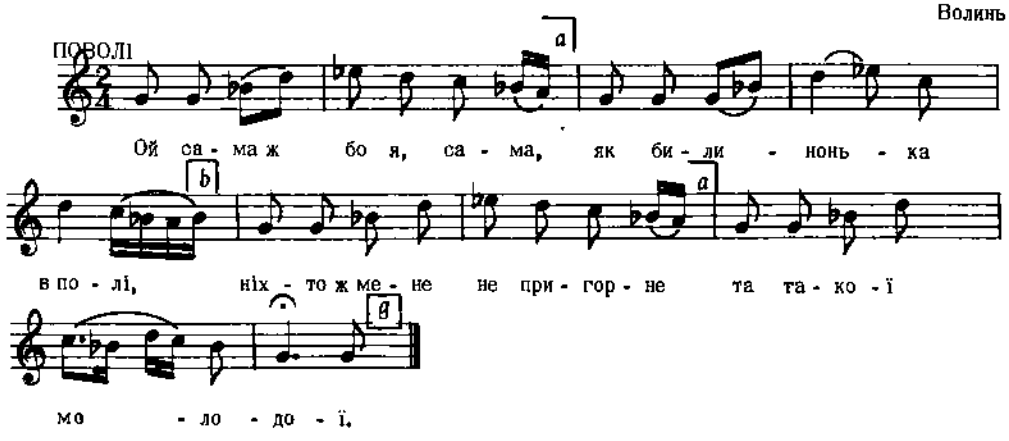

Дж. fis – fis

2. Хіба ж мене пожалує
Тільки рідная мати,
Прочинила квартирочку:
" Ходи, доню, вечеряти!"

3. Вечеряйте, моя мати,
Та вечеряйте сами,
Бо вже мені, моя мати,
Не вечеряти з вами!
і т. д.

Ревуцький, Зол. Ключі, III, ч. 103

4178

ХРИСТИЛЬНА
с. Радвань, Закарпаття

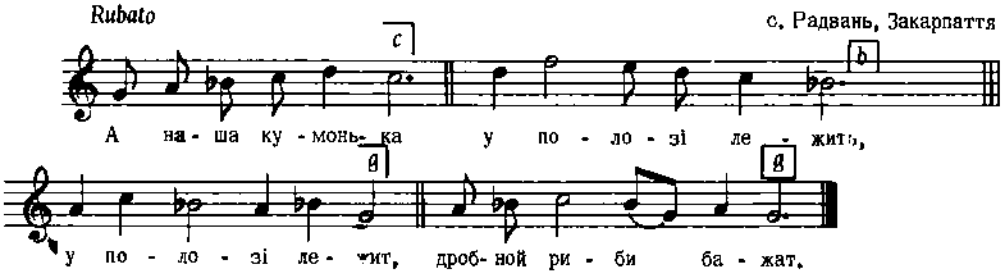

Колесса Ф., Закарпаття, ч. 21

4179

ХРИСТИЛЬНА
с. Радвань, Закарпаття

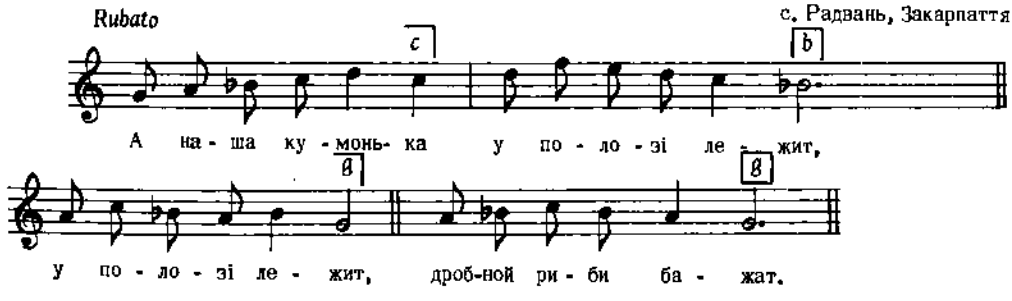

Колесса Ф., Закарпаття, ч. 21 вар.

4180

ХРИСТИЛЬНА
с. Радвань, Закарпаття

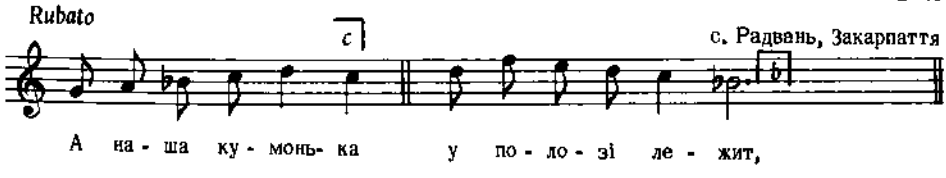

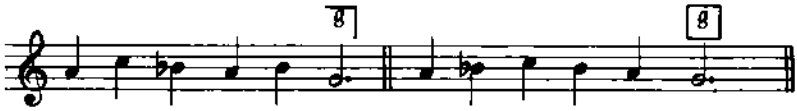

Колесса Ф., Закарпаття, ч. 21 вар.

4181

КОЛИСКОВА

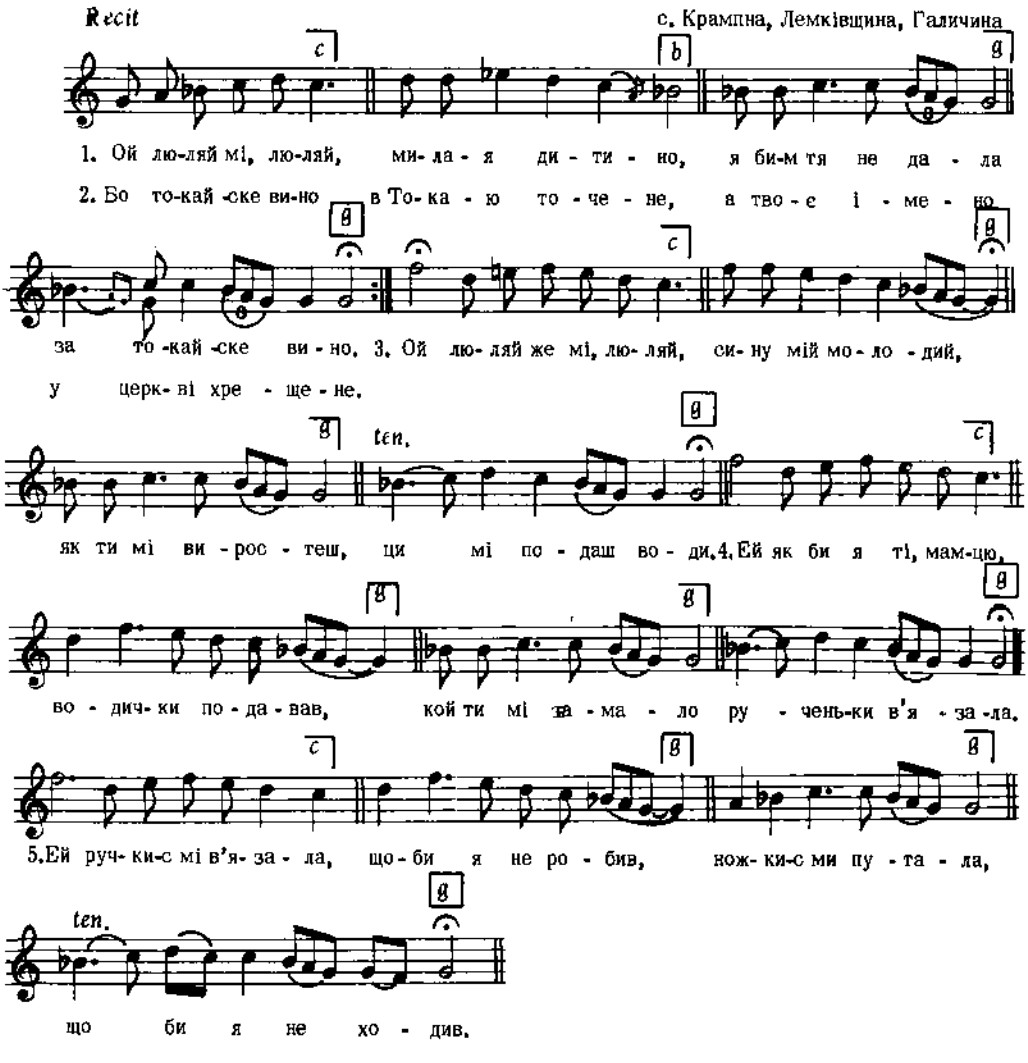

Дж. е – е

Людкевич, ч. 1420

4182

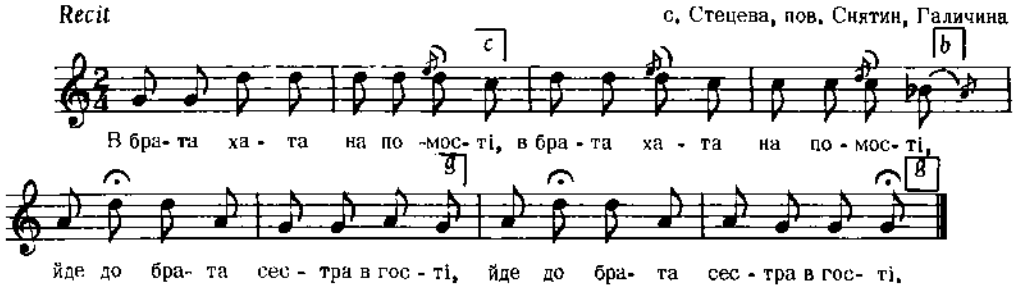

Дж. g – g *Людкевич, ч. 369*

4183

ХРИСТИЛЬНА

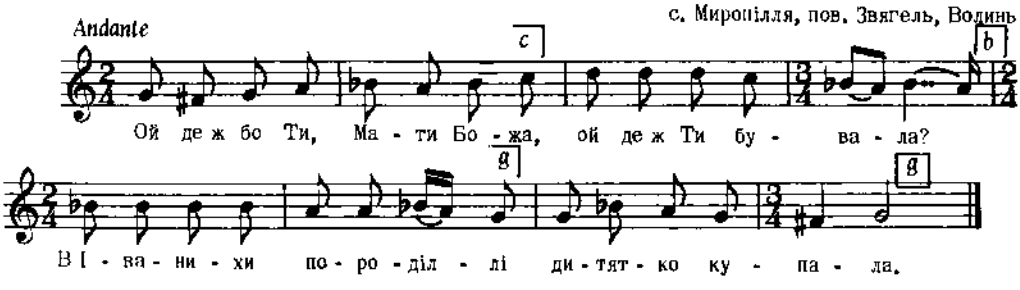

Дж. g – g

2. Ой де ж бо Ти, Мати Божа,
Ой де ж Ти бувала?
В Іваниха породіллі
Диття колихала.

Квітка, Нар. Мел. Л. Українки, ч. 82

4184

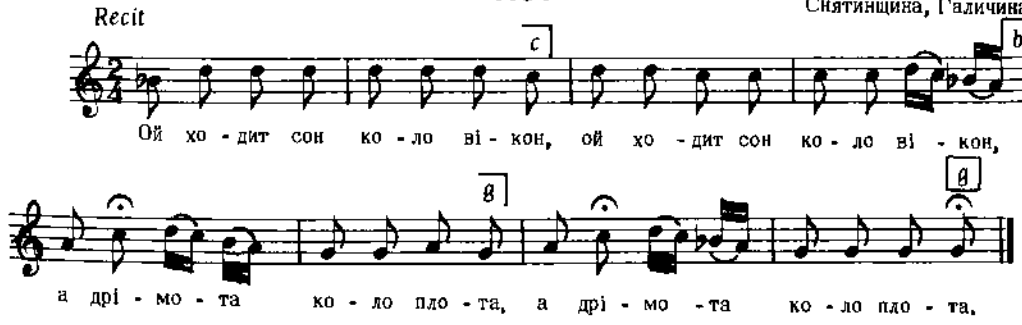

Дж. c – a *Людкевич, ч. 368*

4185

КОЛОМИЙКА

с. Тенетиська, пов. Рава Руська, Галичина

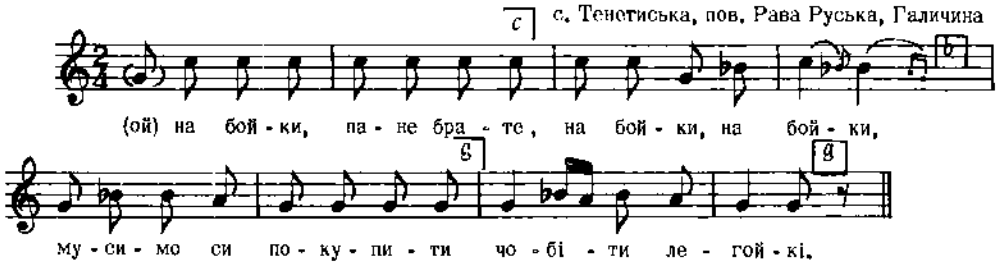

Дж. a – a

Людкевич, ч. 1045

4186

КОЛОМИЙКА

с. Волчківці, пов. Снятин, Галичина

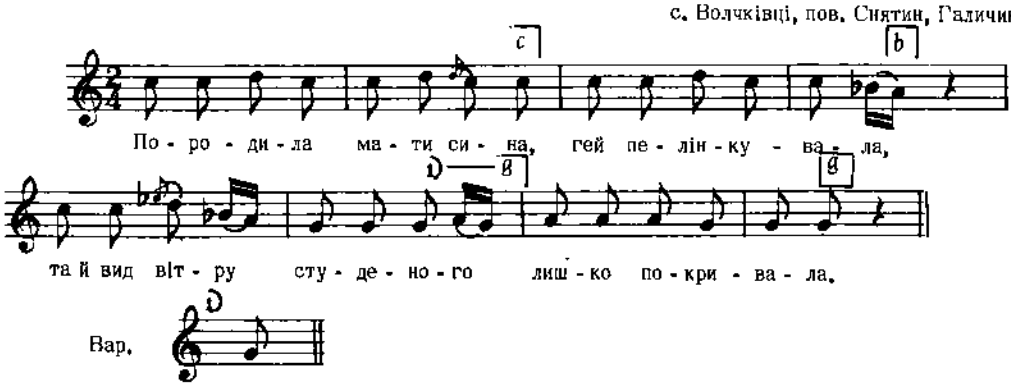

Дж. a – e

Людкевич, ч. 1193

4187

КОЛОМИЙКА

Гуцульщина, Галичина

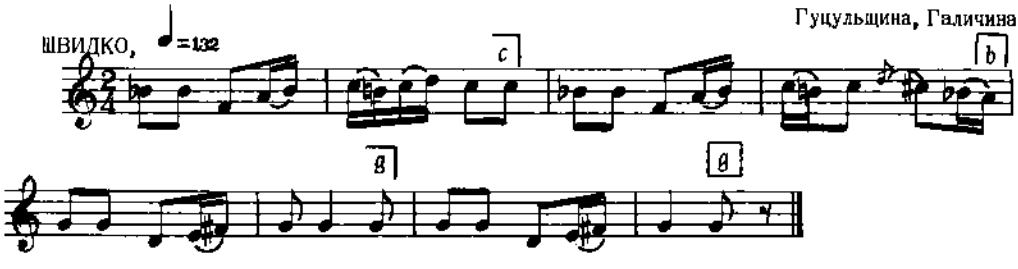

Дж. f – d

Гарасимчук, Гуц. танці

цит. за Гуменюком, Укр. Нар. Танці, стор. 57, ч. 35

4188

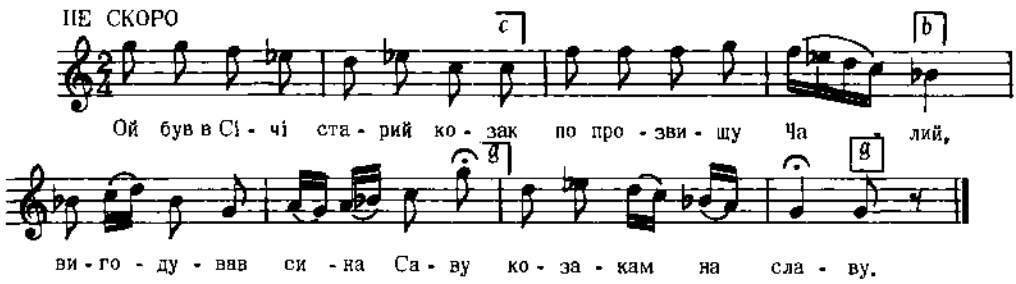

Дж. d – d

2. Ой не схотів та пан Сава
Козакам служити,
Він пішов до ляшеньків
Слави залучити.

3. Він пішов до ляшеньків
Служби відправляти,
І ляхами православну
Церков руйнувати,
і т. д.

Рубець, 100 Пісень, ч. 39

4189

Allegro vivo

"ЧУМАК"

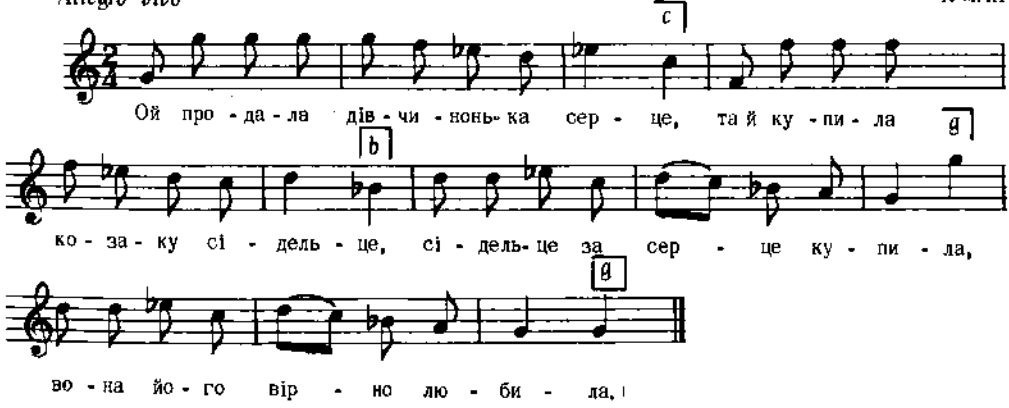

2. Ой продала дівчинонька гребінь,
Та й купила козакові ремінь.
Ремінь за гребінь купила,
Вона його вірно любила.

3. Ой продала дівчинонька курку,
Та й купила козакові люльку.
Люльку за курку купила,
Вона його вірно любила.
і т. д.

Заревич, ч. 217

4190

ШВИДЕНЬКО ЖАРТІВЛИВА

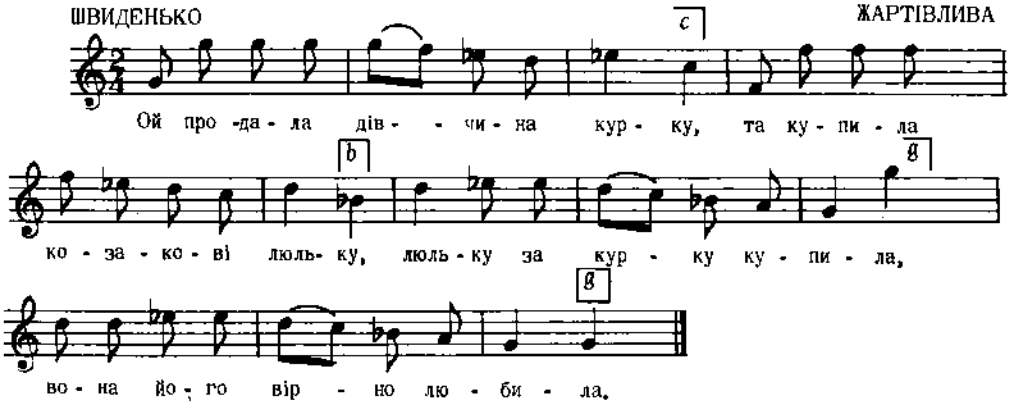

Дж. e – e

2. Ой продала дівчина гребінь,
Та купила козакові кремінь,
Кремінь за гребінь купила,
Вона його вірно любила.

3. Ой продала дівчина юпку,
Та купила козакові губку,
Губку за юпку купила,
Вона його вірно любила.
і т. д.

Укр. Нар. Пісні, 1955, II, ч. 116

4191

Allegro vivo "ЧУМАК"

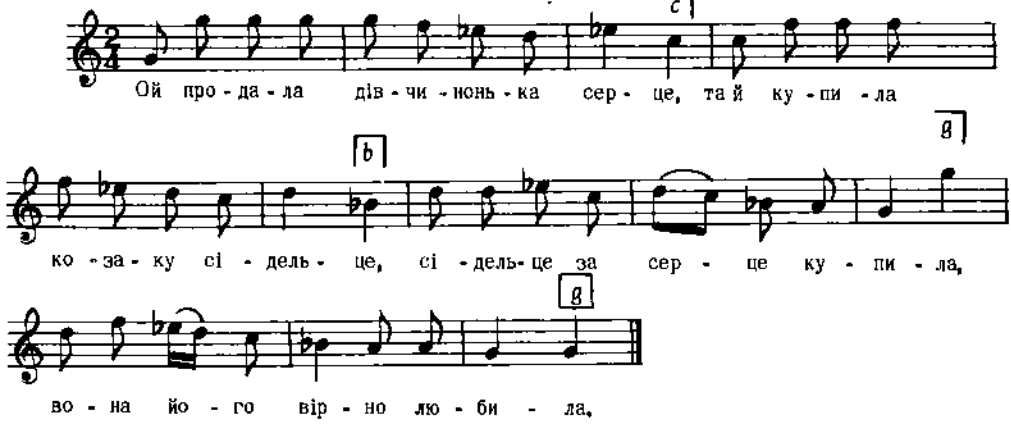

Дж. d – d

"Ліра", стор. 331

4192

Allegro moderato

с. Шкляри, Лемківщина, Галичина

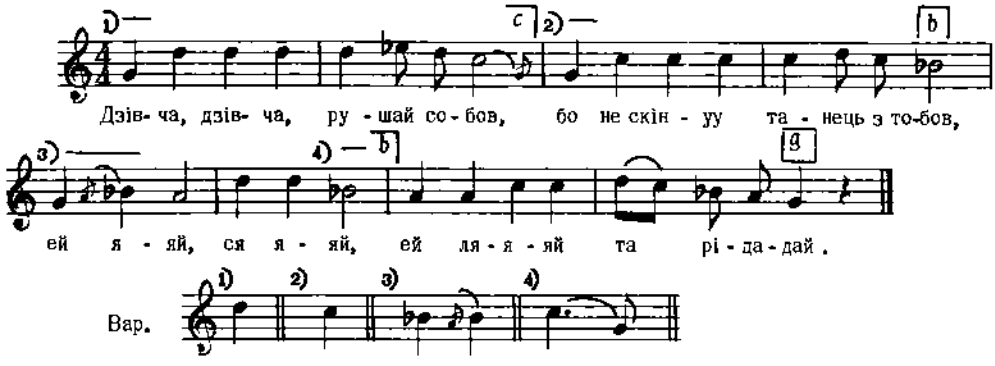

Колесса Ф., Лемківщ., ч. 455

4193

КОЛОМИЙКА

с. Гряда, пов. Львів, Галичина

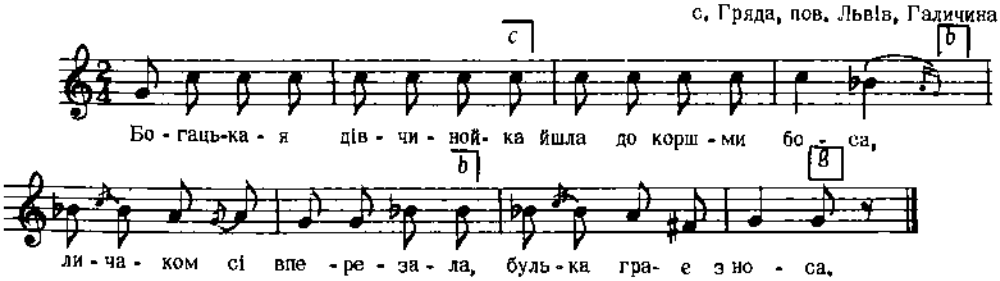

Дж. а – а

Людкевич, ч. 1037

4194

Allegro moderato

КОЛОМИЙКА

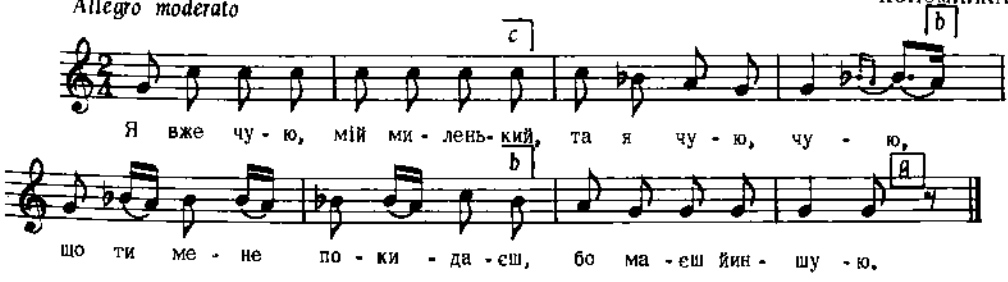

Із записів Ф. Колесси

Цит. за Андрейком, ч. 101

4195

ПОМАЛУ, СУМНО

с. Білоусівка, пов. Брацлав, Поділля

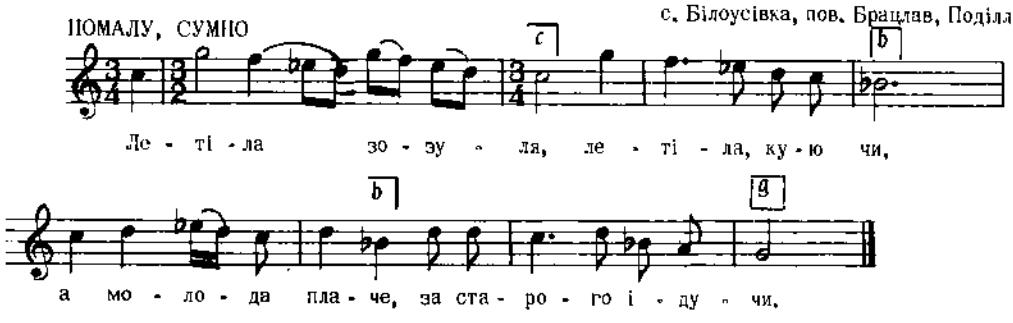

Дж. fis – cis

2. Умри, старий, умри,
З молодим я шлюб візьму,
Як тебе не стане,
Собі щастя я знайду.

3. Ой умер старий, умер,
Вона з другим пожила,
І долю згубила,
Але щастя не знайшла,
і т. д.

Леонтович, стор. 47, ч. 47

4196

ЧУМАЦЬКА
Київщина

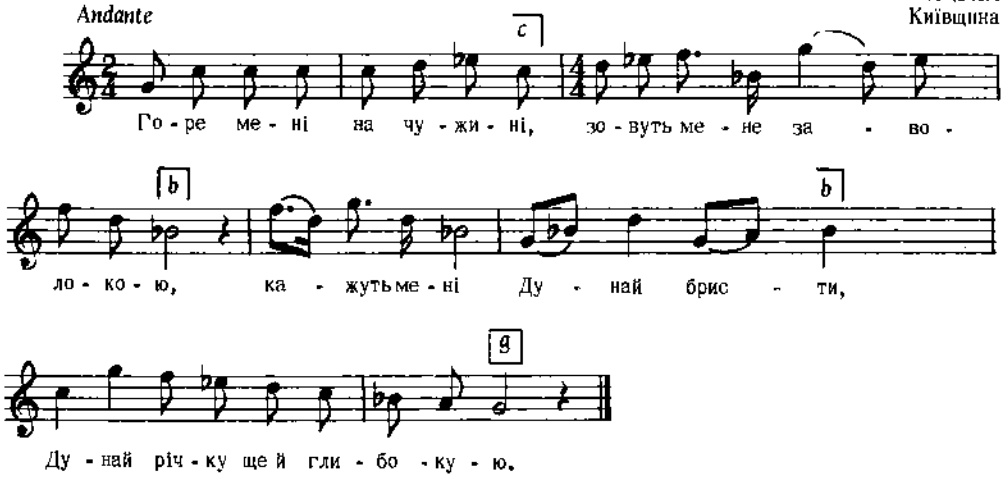

Дж. e – e

2. Ой чи мені плисти, брести,
А чи мені утопитися?
Бідна моя головонька,
Ні до кого прихилитися.

3. Ой я тую Дунай річку
Очеретом перетикаю,
Таки свою родиноньку
Та до себе перекликаю.

Лисенко, Зібрання Творів, XVII, ч. 57

4197

КОЛОМИЙКА

ШВИДКО ♩ = 132

Гуцулщина, Галичина

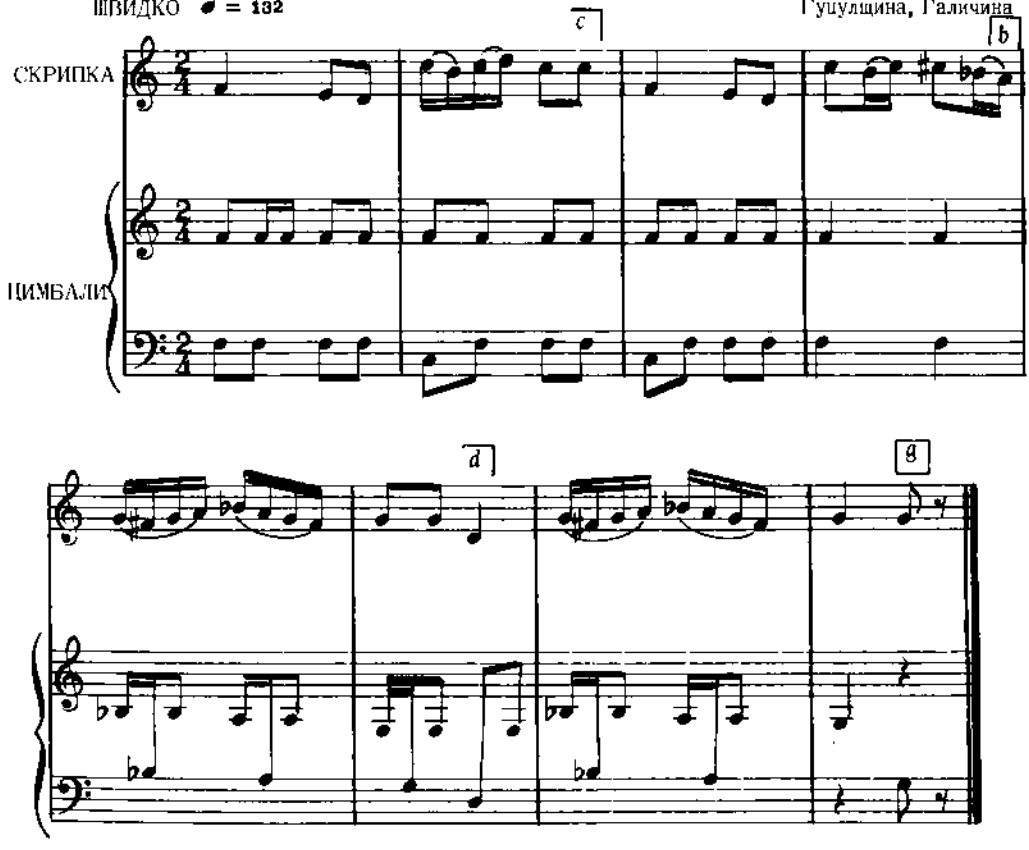

Дж. квінту вище c – d

Гарасимчук, Гуц. Танці

цит. за Гуменюком, Укр. Нар. Танці, стор. 58, ч. 36

4198

с. Шкляри, Лемківщина, Галичина

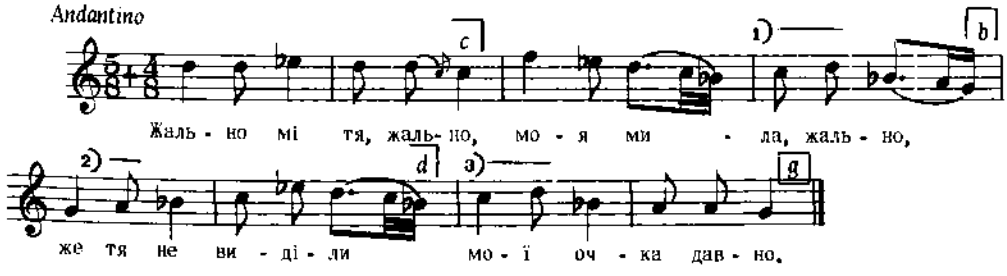

Вар.

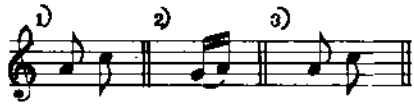

2. Дармо, любцю, дармо.
Даремна робота,
Юж мене не знесе
На тебе й охота.

Колесса Ф., Лемківщ., ч. 122 б

4199

Allegretto

Буковина

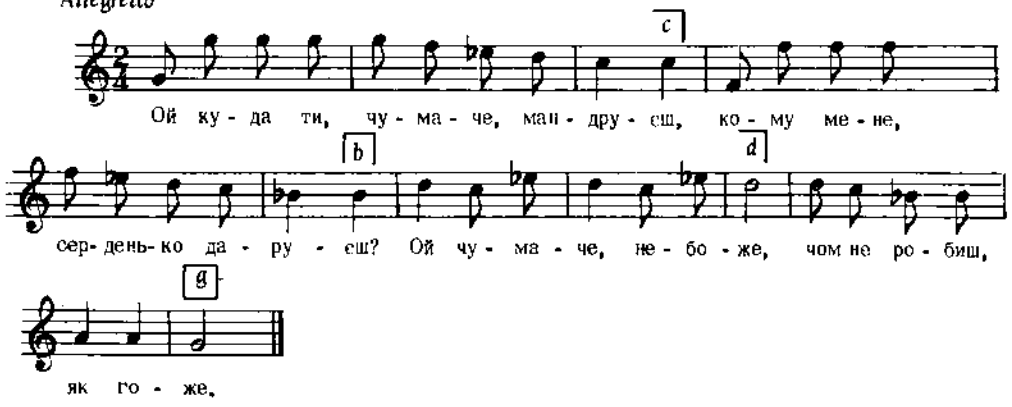

Бажанський, Сот. V, ч. 462

4200

З-під Ковля, Волинь

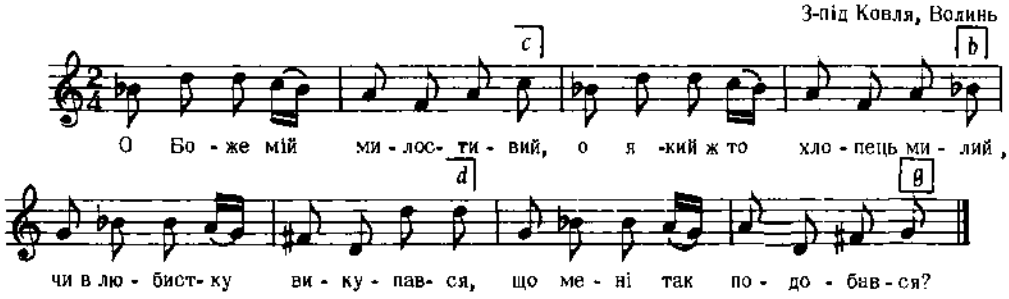

Дж. с – а

2. Чи в любистку, чи в шалвії,
Же він мені такий милий.
О Боже мій милостивий,
О який ж то хлопець милий.

Кольберг, Волинь, стор. 105, ч. 192
Реконструкція

4201

Allgratto

с. Маластів, Лемківщина, Галичина

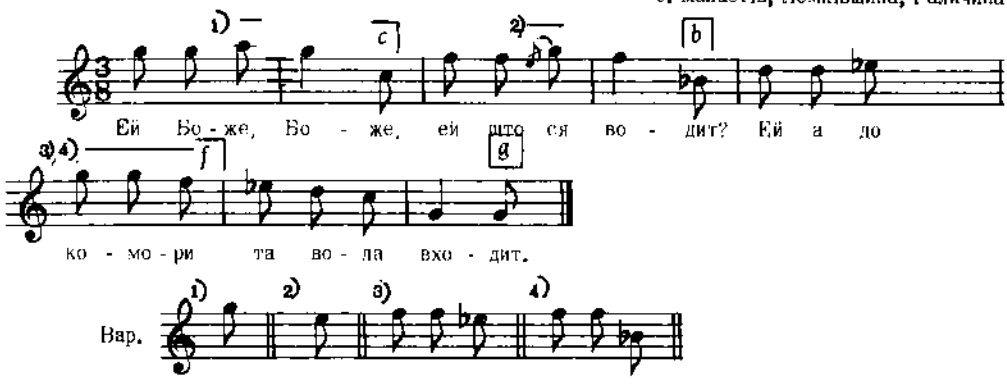

2. Гей то не вода,
Ей лем водичка.
Ей а чорни очи
Та біли личка.

Колесса Ф., Лемківщ., ч. 169 в

4202

Moderato

Галичина

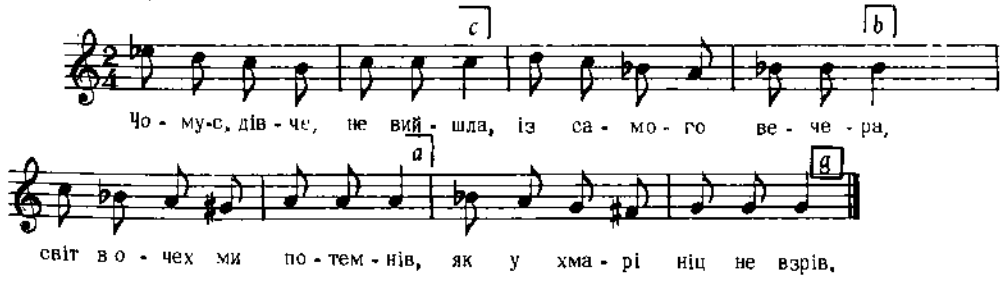

Бажанський, Сот. II, ч. 141

4203

ЖАРТІВЛИВА

Moderato

с. Збудська Біла, Пряшівщина

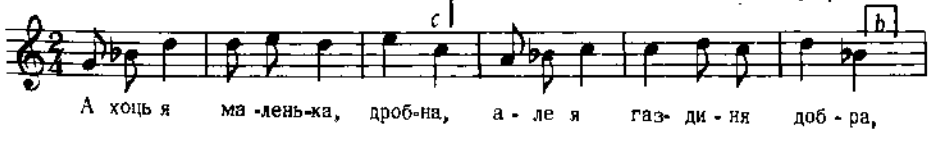

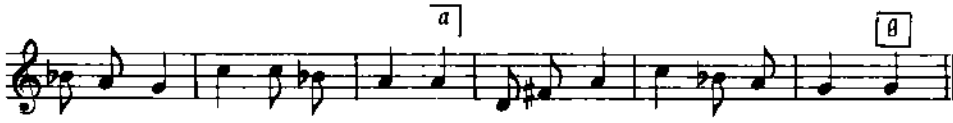

Дж. e – e *Пряшівщина, стор. 256, ч. 226*

4204

КОЛОМИЙКА

с. Нагорці, пов. Кам'янка, Галичина

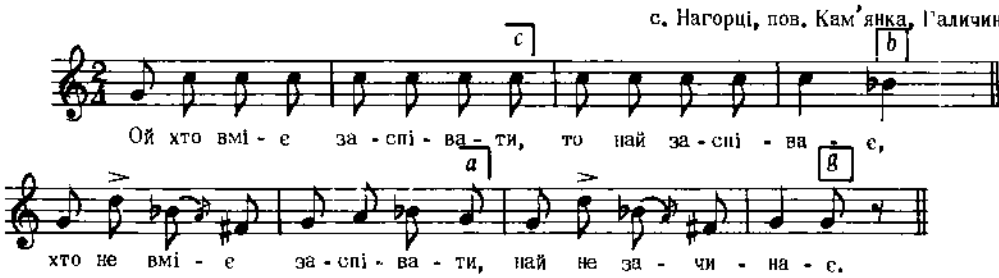

Дж. a – a *Людкевич, ч. 1102*

4205

Allegro

Кубанщина

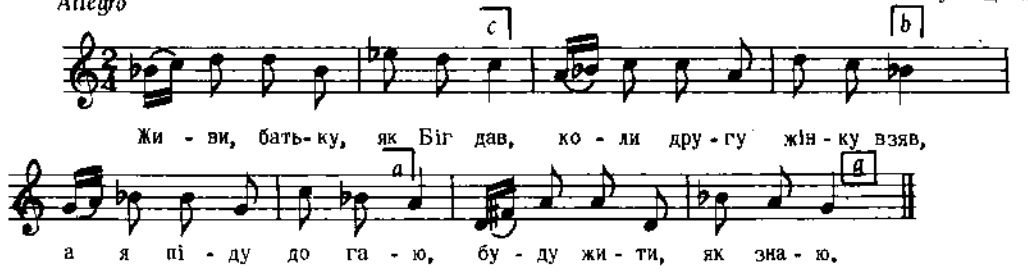

Дж. c – a *Бігдай, V, ч.1*

4206

Allegretto

с. Демшин, Вінничина

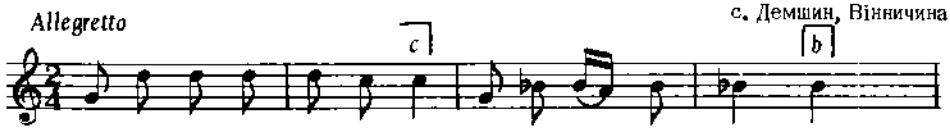

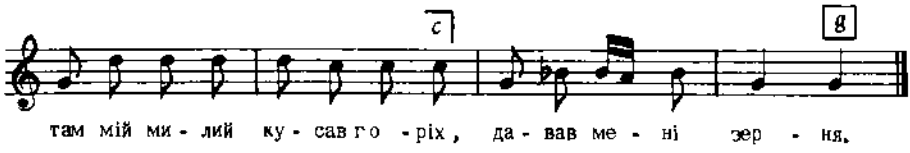

Дж. g – g

2. Ой на ж тобі, моя мила,
На тобі зеренце,
Ой як тебе любить другий,
В мене болить серце.

3. Ой як тобі це що входить,
То відгородися,
А як мене другий любить,
В той бік не дивися.

"Ліра", стор. 369

4207

КОЛОМИЙКА

с. Стратин, пов. Бережани, Галичина

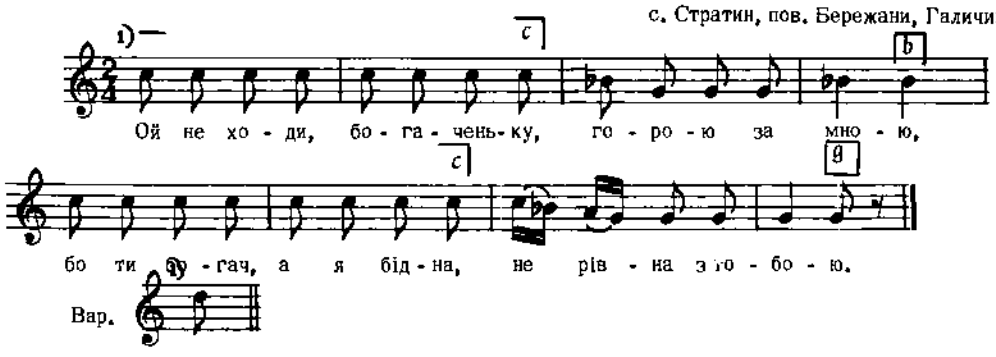

Дж. d – a

Людкевич, ч. 1042

4208

с. Британи, Борзенський пов., Чернігівщина

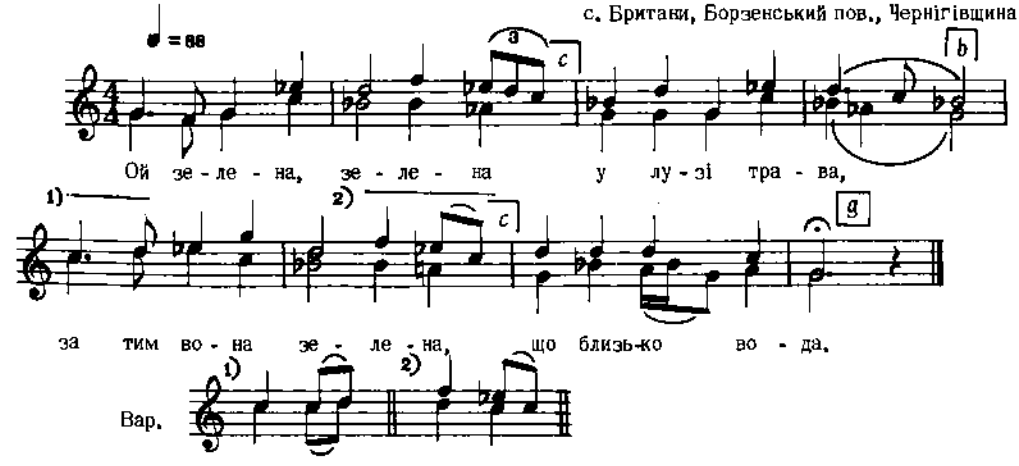

Дж. g – g

2. Ой молода, молода
У мужа жона,
За тим вона молода,
Що жизнь хороша.

3. За тим вона молода,
Що жизнь хороша,
Щодня у бесідонці,
А спить до полудня.
і т. д.

Гайдай М., II, стор. 10

4209

Кубанщина

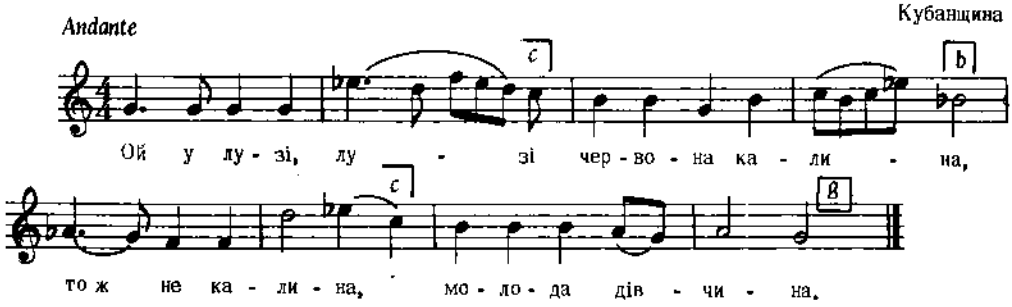

Дж. e – e

2. Ой калину вітер
В землю нахиляє,
А дівчинанька гіркі
Сльози проливає.

3. В'яне, сохне в лузі
Без сонця калина,
Отак і без долі
Марніє дівчина.

Бігдай, VII, ч. 265

4210

с. Дошно, Лемківщина, Галичина

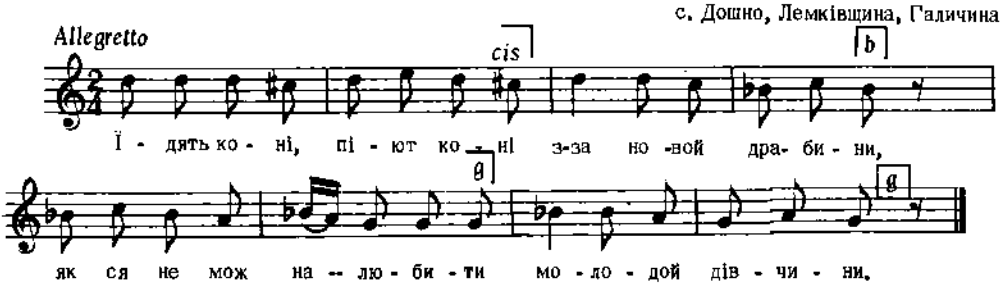

Колесса Ф., Лемківщ., ч. 328

4211

КОЛОМИЙКА

Гуцульщина, Галичина

ШВИДЕНЬКО ♩ = 126

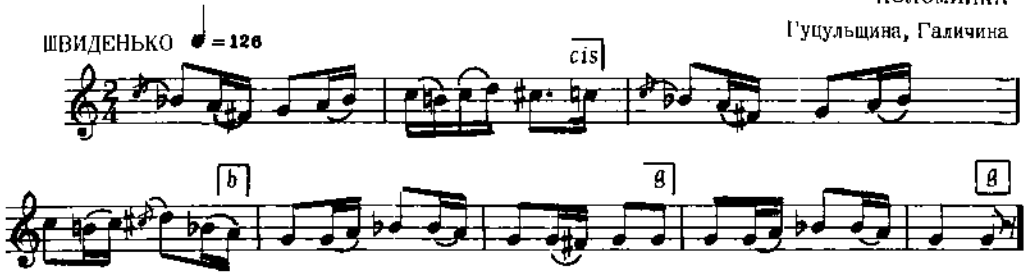

Дж. f – d

Гарасимчук, Гуц. Танці
цит. за Гуменюком, Укр. Нар. Танці, стор. 57, ч. 33

4212

НЕ ШВИДКО

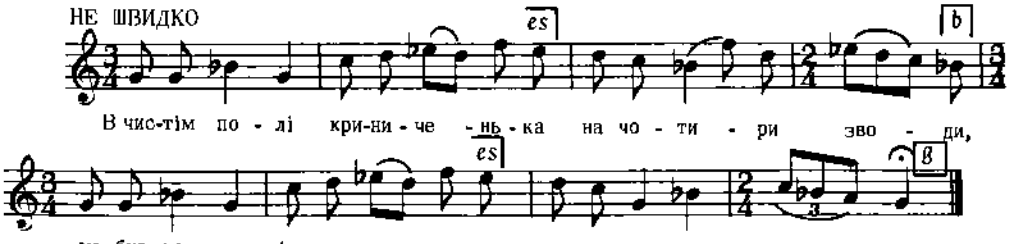

Дж. d – d

2. Любилися, кохалися
Та й не побралися.
Тільки наші вороженьки
Та й навтішалися.

3. Руту сію, руту сажу,
Руту поливаю.
Ой я тебе, козаченьку,
Щодня споминаю.
і т. д.

Маркевич Андрій, Записки о Юж. Руси, ч. 14

4213

Andante

м. Катеринодар, Кубанщина

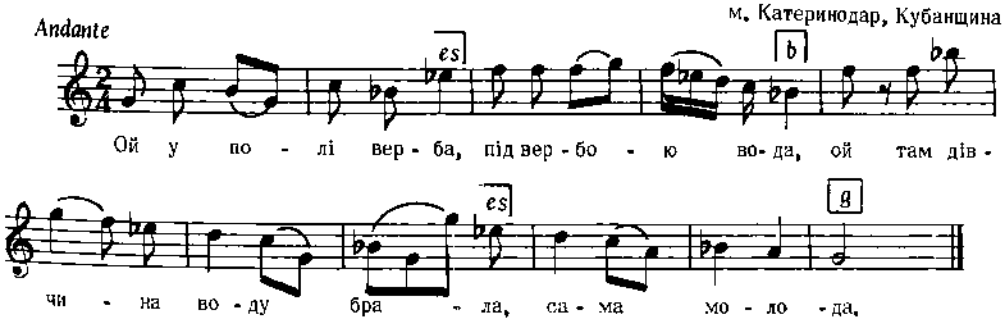

Дж. e – e

2. Дівча від води,
Козак до води:
Зажди, зажди, чорнявая,
Дай коню води!

3. Не великий пан,
Напій коня сам.
Ранняя роса, дівчина боса,
Ніжкам холодно.
І т. д.

Білдай, VI, ч. 219

4214

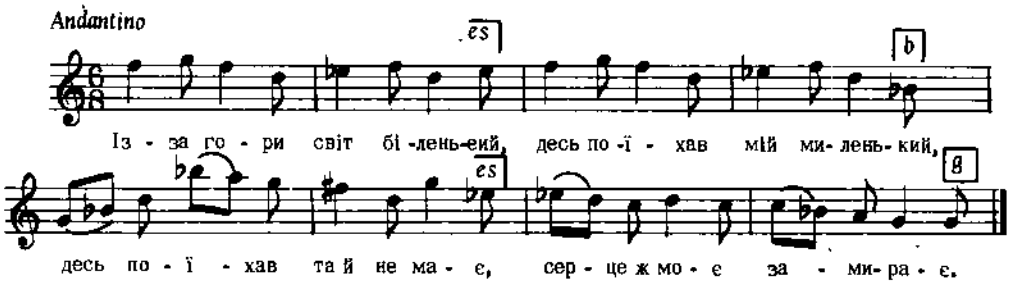

Дж. d – e

2. Очі чорні, як терночок,
Брови рівні, як шнурочок,
Личко біле, рум'янее,
Серце ж моє коханее.

3. Поки тебе не любила,
Спокійніше трохи жила,
А тепер я той день плачу,
Коли тебе не побачу.
І т. д.

"Ліра", стор. 213

4215

КУПАЛЬСЬКА

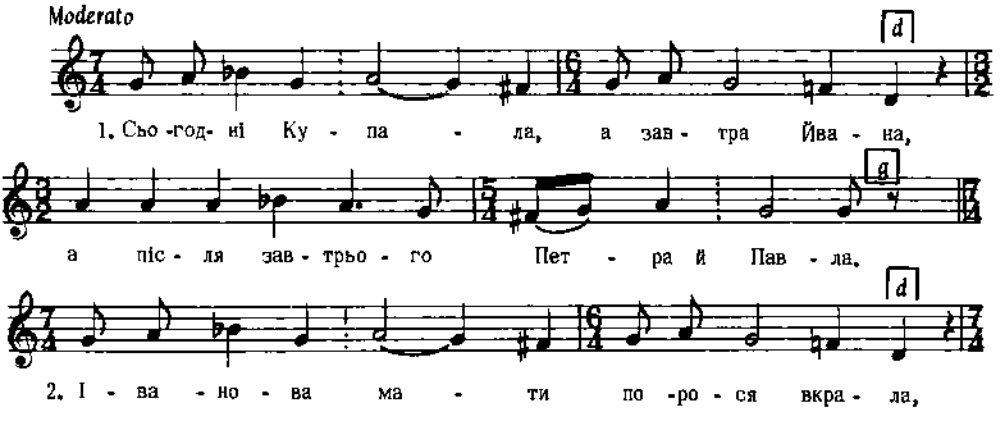

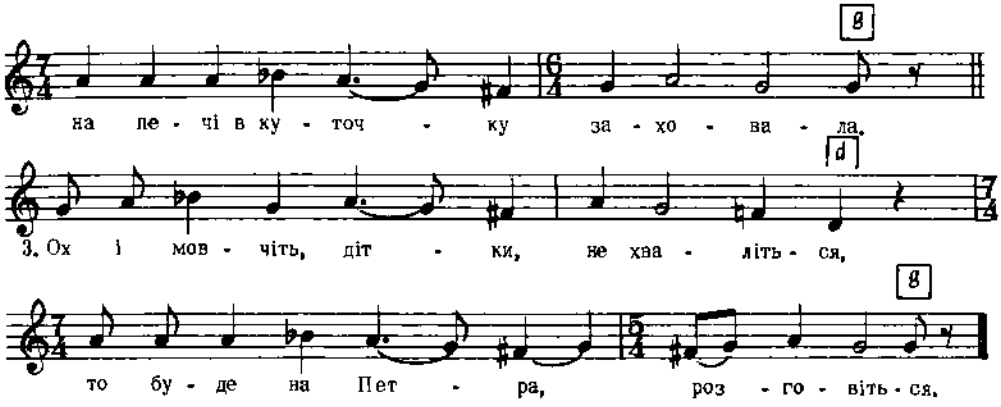

Дж. a – a *Квітка, Укр. Нар. Мел., ч. 84*

4216

ВЕСНЯНКА

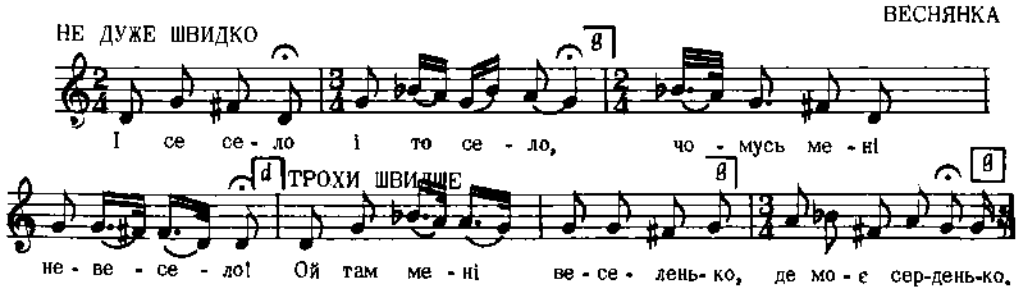

Дж. e – a

2. Я ж думала - чужий іде,
Та вже мала заховаться,
Аж то мое серденятко
Іде цілуваться.

3. Я ж думала чужий іде,
Та вже мала утікати,
Аж то мое серденятко
Мене цілувати.

Маркевич Андрій, Записки о Юж. Руси, ч. 6

4217

ВЕСНЯНКА

Прилуцький пов., Полтавщина

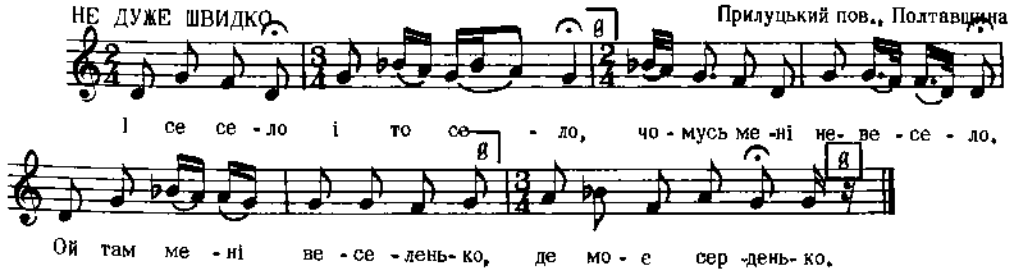

Дж. g – c *Рубець, 216 Пісень, ч. 4*

4218

с. Тарасівка, пов. Звенигород, Київщина

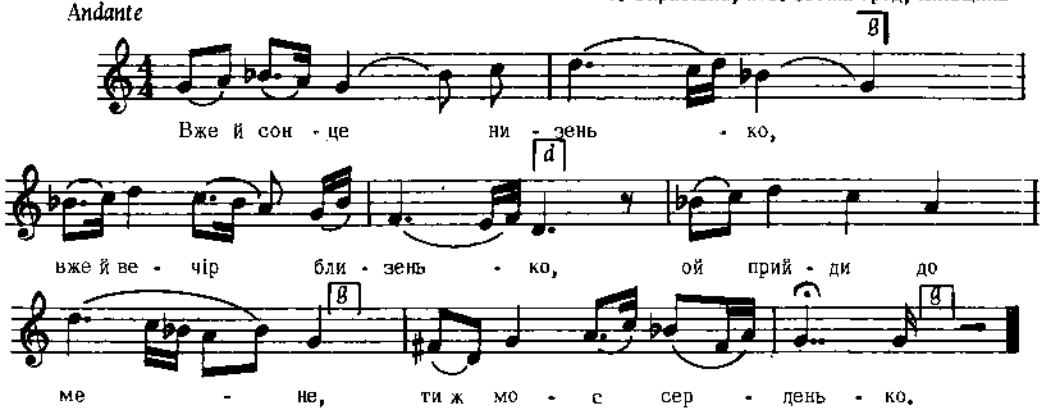

Дж. а – а

2. Ой прийди, козаче,
До нової хати.
Одчиню дверечки,
Не почує мати.

3. Двері одчиняла,
Всю правду казала,
А випроводжала -
Плакала, ридала,
і т. д.

Стеценко, Шкільн. Співн., ч. 49

4219

с. Бистрик, Ружинського р-ну, Житомирської обл.

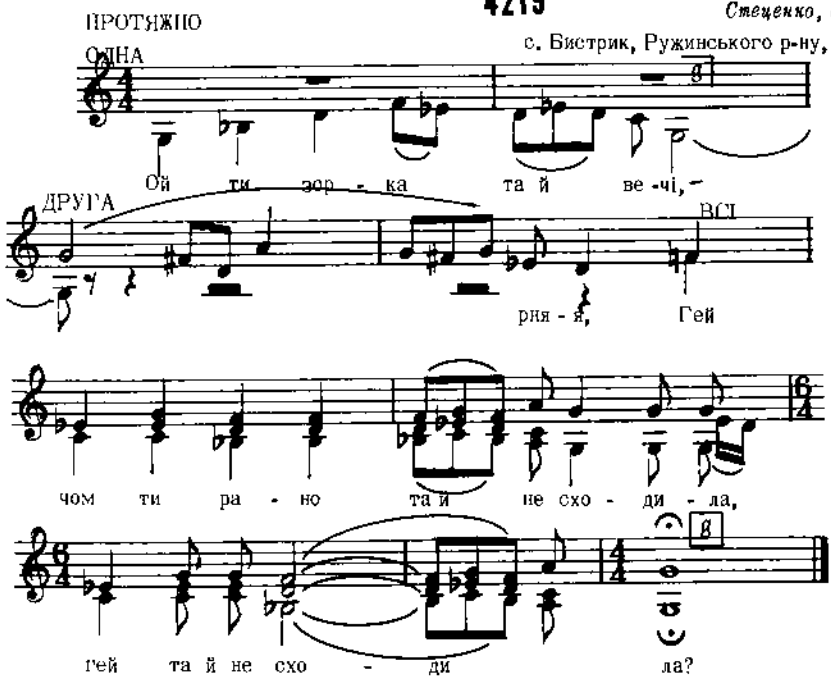

Дж. а – а

Ященко, стор. 76, ч. 28

4220

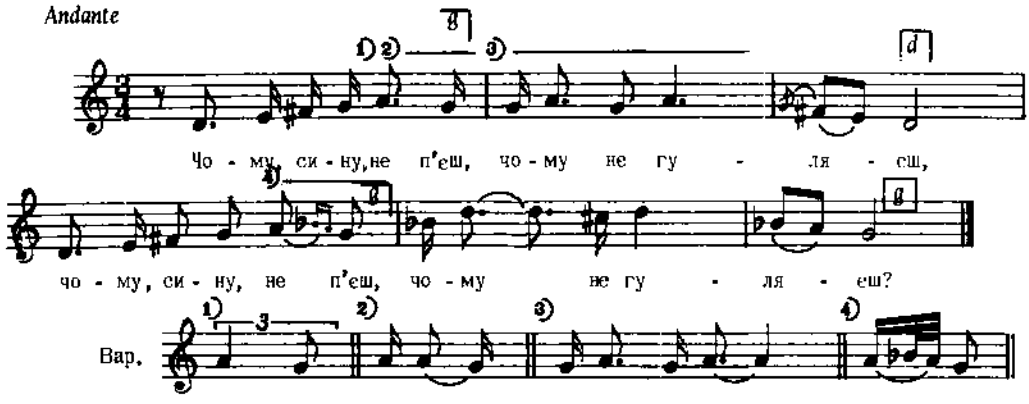

Дж. e – a *Квітка, Укр. Нар. Мел., ч. 525*

4221

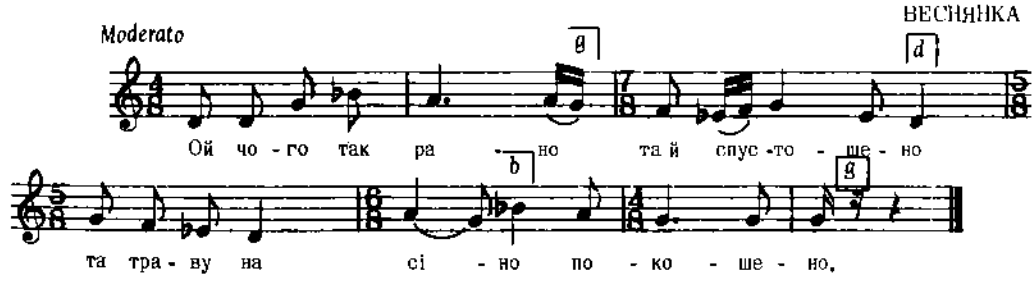

Дж. e – a *Квітка, Укр. Нар. Мел., ч. 75*

4222

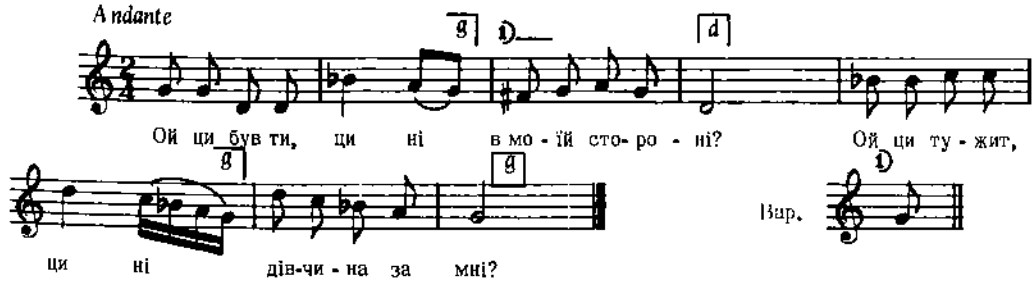

Дж. a – a *Квітка, Укр. Чар. Мел., ч. 520*

4223

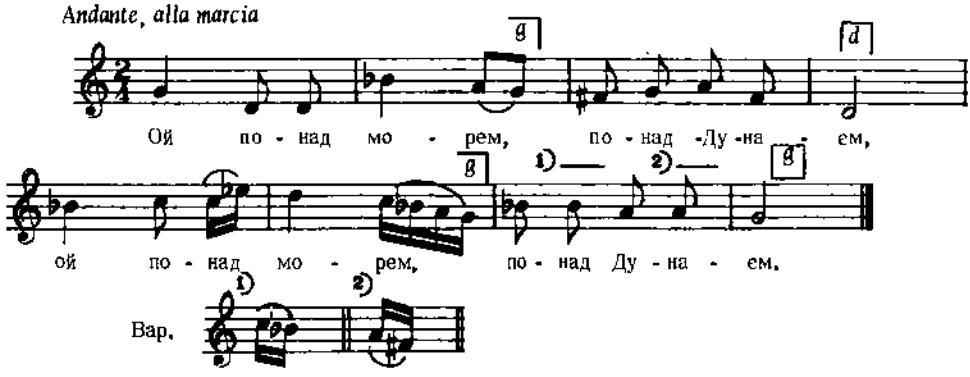

Дж. а – а

Квітка, Укр. Нар. Мел., ч. 521

4224

ТРЕМБІТА

"Коло овець на полудни, як вівці відходет від кошери"

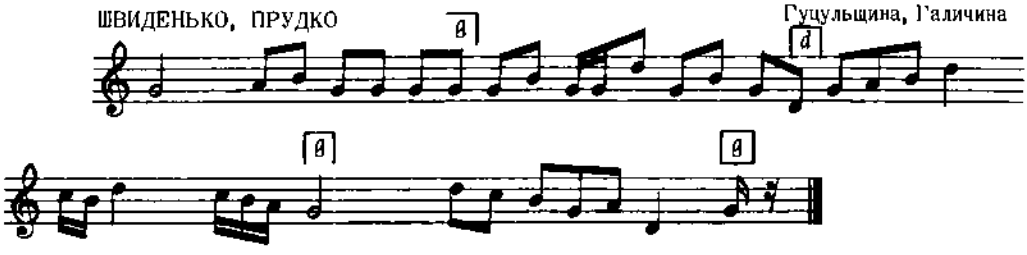

Дж. квартою вище c – c

Шухевич, III, стор. 101, ч. 3

4225

ВЕСІЛЬНА

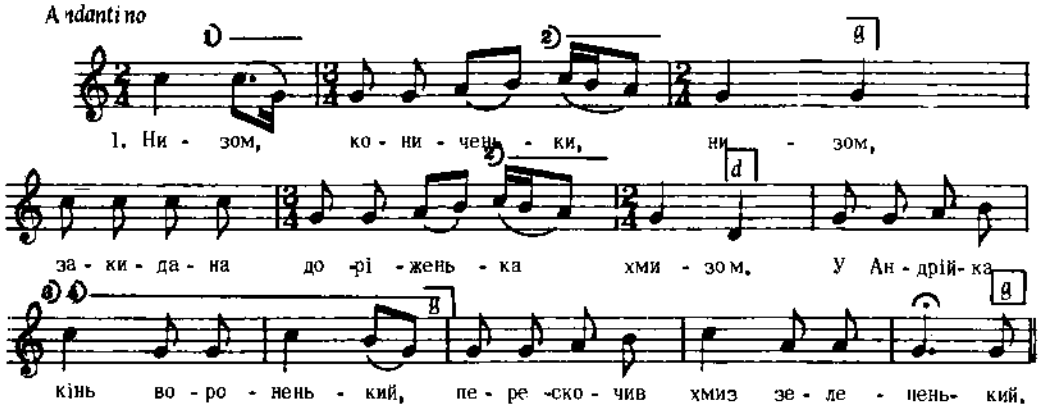

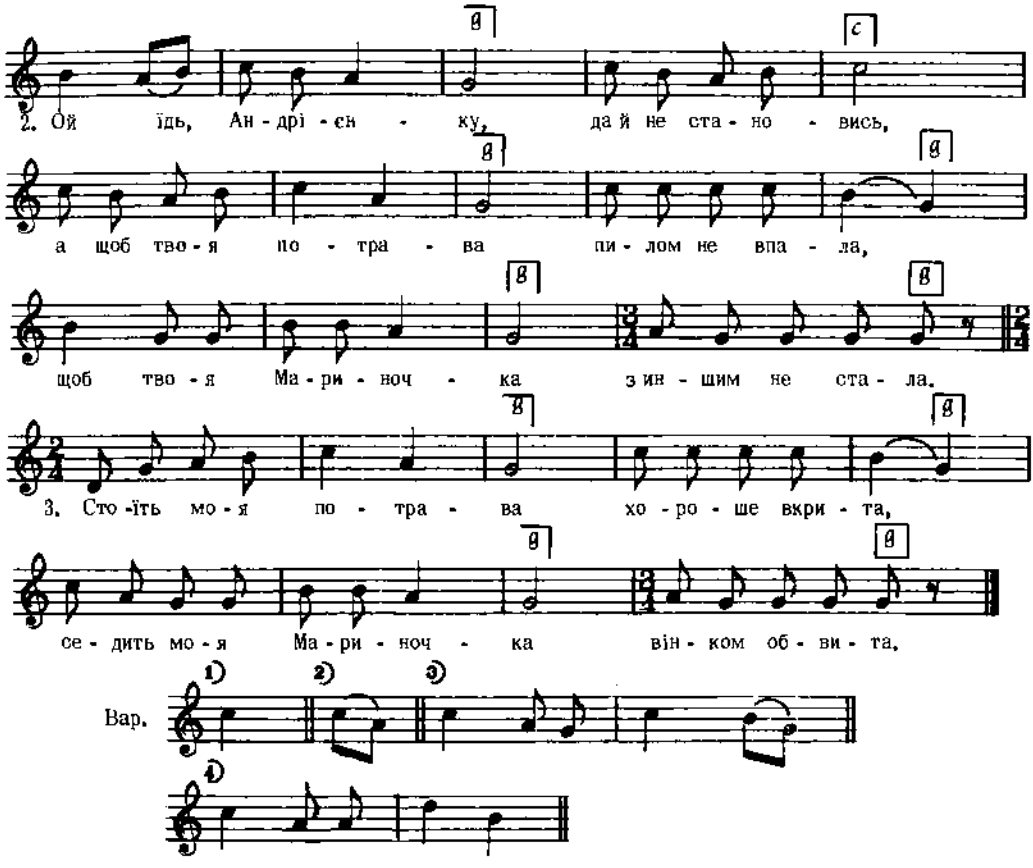

Дж. d – a *Квітка, Укр. Нар. Мел., ч. 663*

4226

Водинь

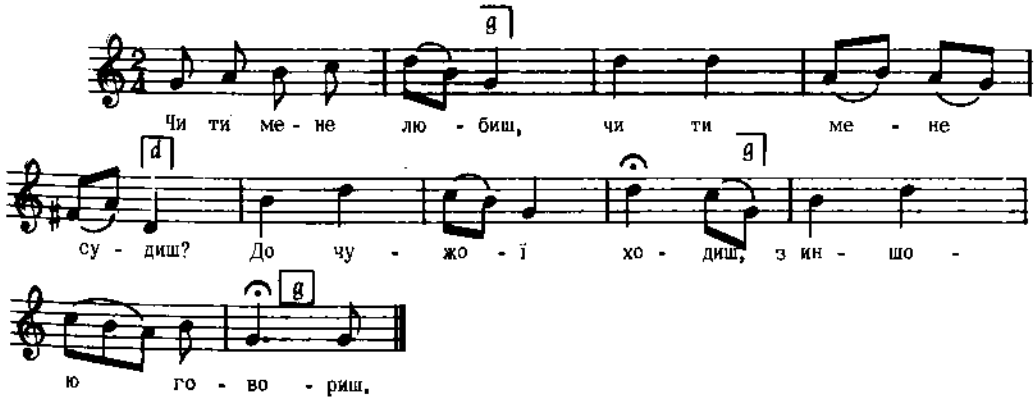

Дж. *g – g*

2. Приходи, козаче,
До чужої хати,
Одчиняй дверечка,
Щоб не чула мати.

3. Як одчиняла,
То цілувала,
А як випускала,
То рімненько плакала.
і т. д.

Кольберґ, Волинь, стор. 178, ч. 291

4227

Реконструкція

Прилуцький пов., Полтавщина

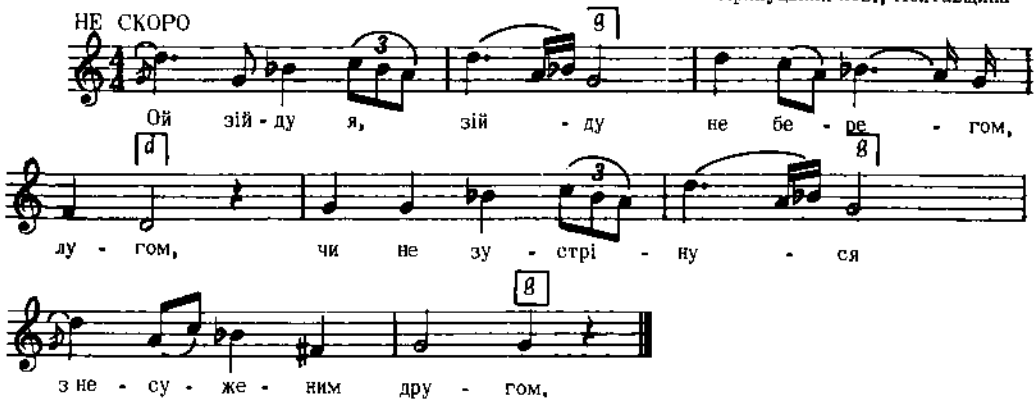

Дж. *e – a*

Рубець, 216 Пісень, ч. 152

4228

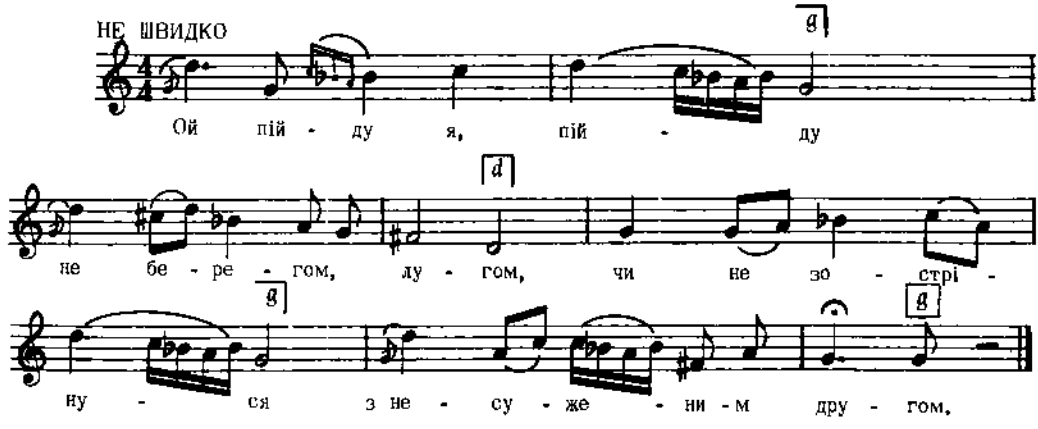

Дж. *g – g*

2. Здоров, здоров, луже,
Несужений друже.
Здорова, дівчино,
Любилися дуже!

3. Ой любидися ж ми
Чотири годочки,
А не бачилися
Чотири неділі.
і т. д.

Маркевич Андрій, Записки о Юж. Руси, ч. 4

4229

ВЕСІЛЬНА

с. Іскань, пов. Добромиль, Галичина

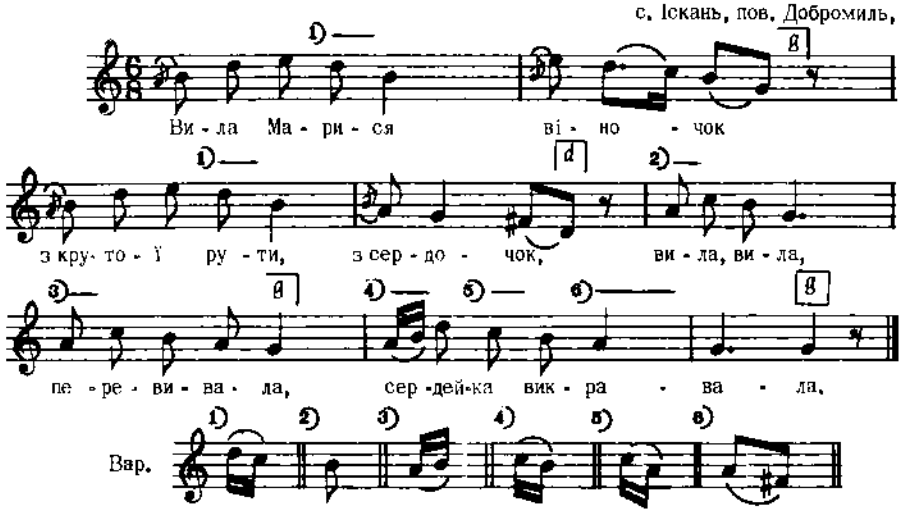

2. Поточила го по столу,
Перед батейка посполу,
Прийми, батейку, віночок
З крутої рути, з сердочок.

3. Бігме, я не прийму,
Перед слизами не виджу,
Перед жалейком не можу.
І т. д.

Кольберґ, Перемищина, стор. 57, ч. 69

4230

Andantino

Галичина

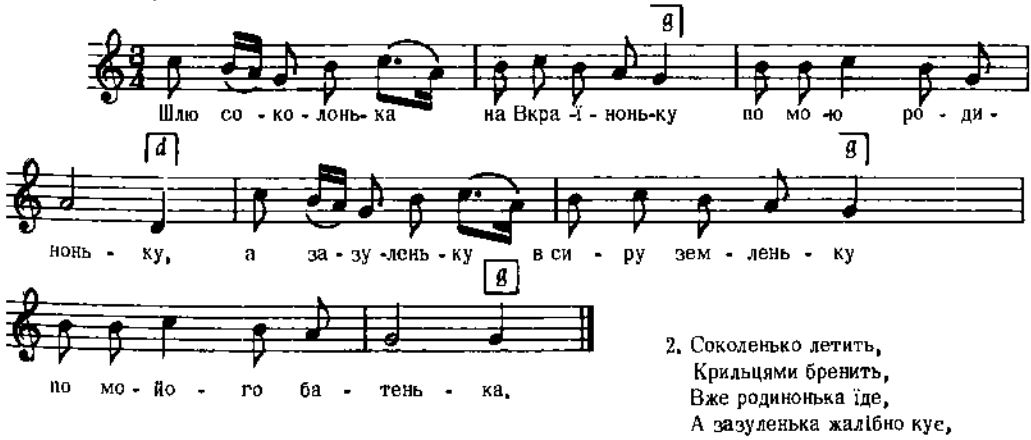

2. Сокоденько летить,
Крильцями бренить,
Вже родиноньна їде,
А зазуленька жалібно кує,
Батенько не приїде.

Із збірки Ів. Зілиховського, цит. за Андрейком, ч. 133

4231

ВЕСІЛЬНА

с. Ситихів, пов. Львів, Галичина

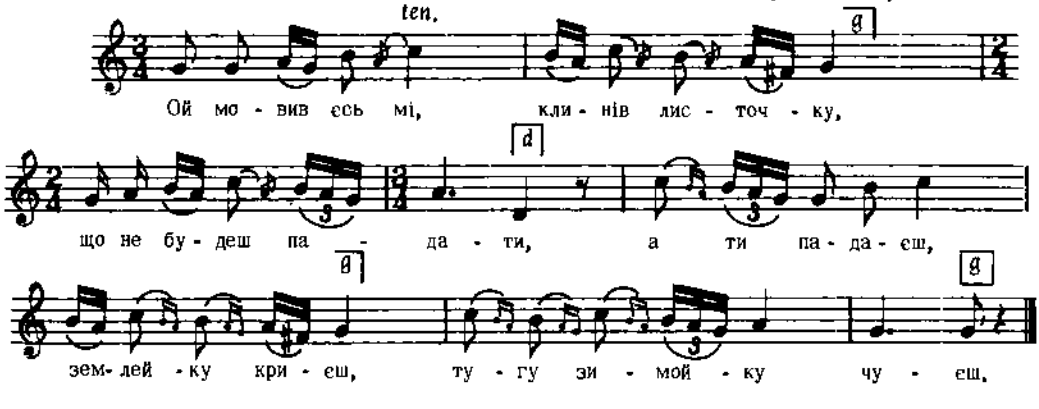

Дж. g – g

Людкевич, ч. 105

4232

ВЕСІЛЬНА

с. Топорів, пов. Броди, Галичина

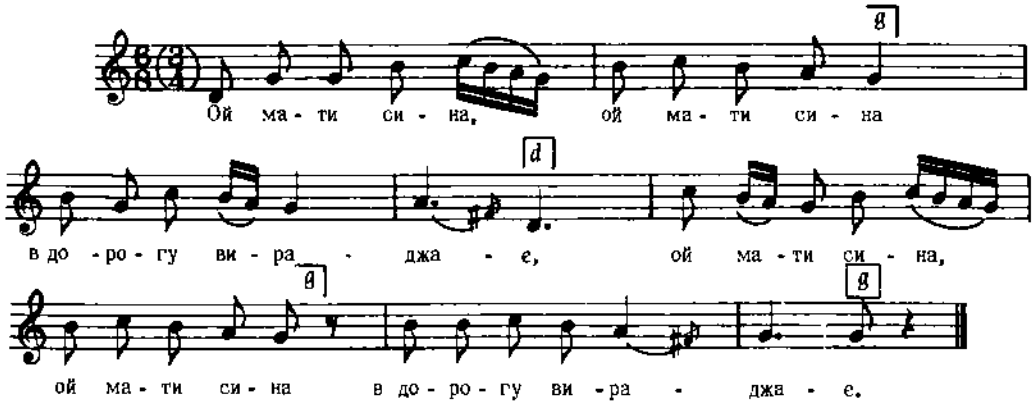

Дж. d – g

Людкевич, ч. 95

4233

ВЕСІЛЬНА

с. Рожнів, пов. Броди, Галичина

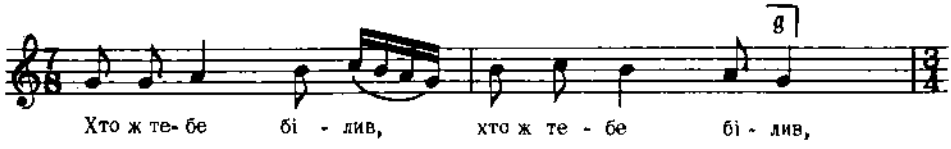

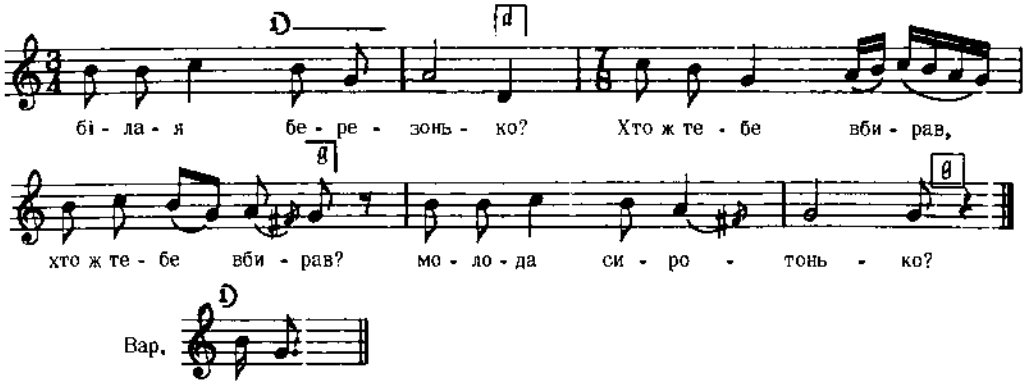

Дж. g – g *Людкевич, ч. 108*

4234

ВЕСІЛЬНА

с. Рожнів, пов. Броди, Галичина

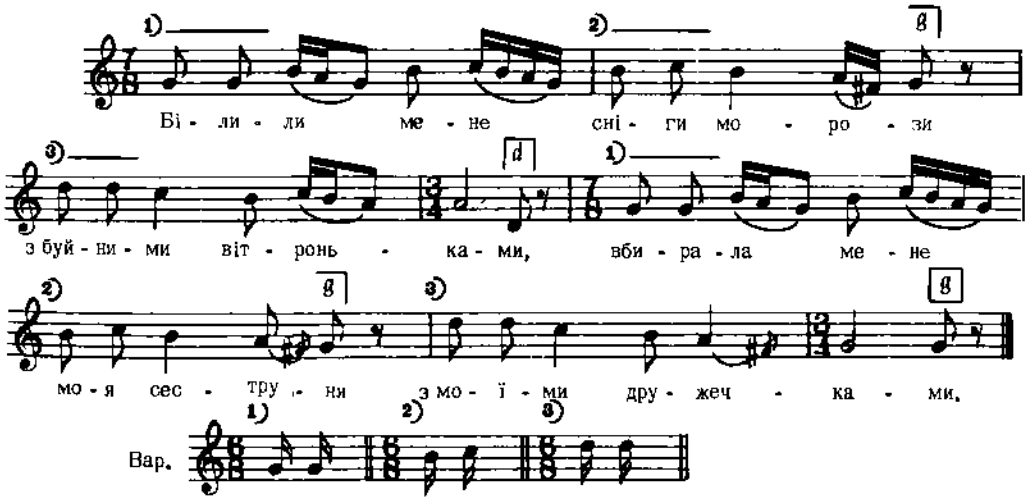

Дж. g – g *Людкевич, ч. 108 а*

4235

ВЕСІЛЬНА

с. Іскань, пов. Добромиль, Галичина

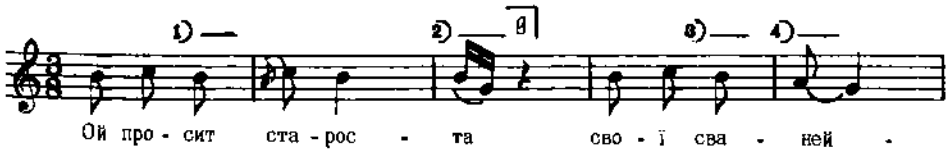

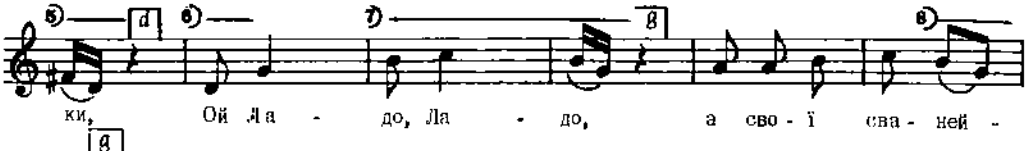

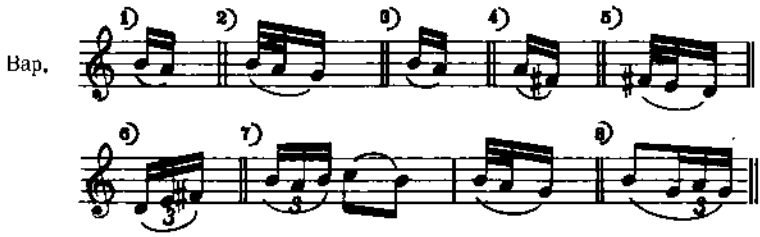

2. Сванейко, душейко,
Узодь ми кошульку,
Ой Ладо, Ладо,
Узодь ми кошульку.

3. А упер же ми ї
На тихім Дунаю,
Ой Ладо, Ладо,
На тихім Дунаю,
і т. д.

Кольберґ, Перемищина, стор. 62, ч. 82

4236

ВЕСІЛЬНА

с. Іскань, пов. Добромиль, Галичина

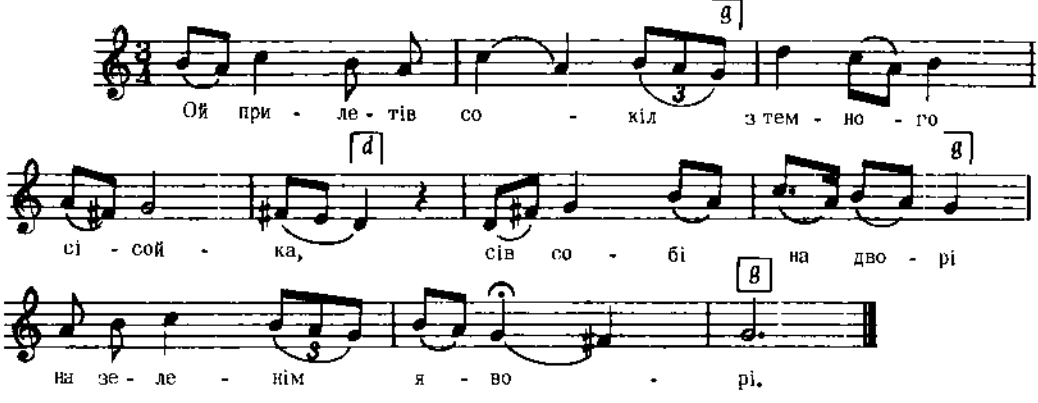

Дальший текст як у ч. 5231. *Кольберґ, Перемищина, стор. 69, ч. 105 вар.*

4237

ВЕСІЛЬНА

с. Топорів, пов. Броди, Галичина

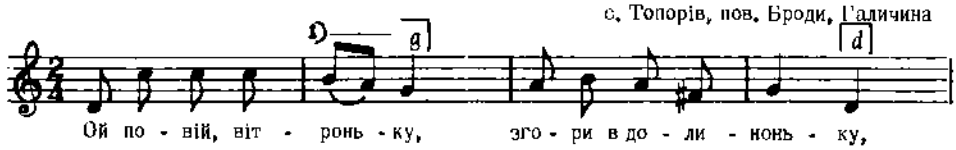

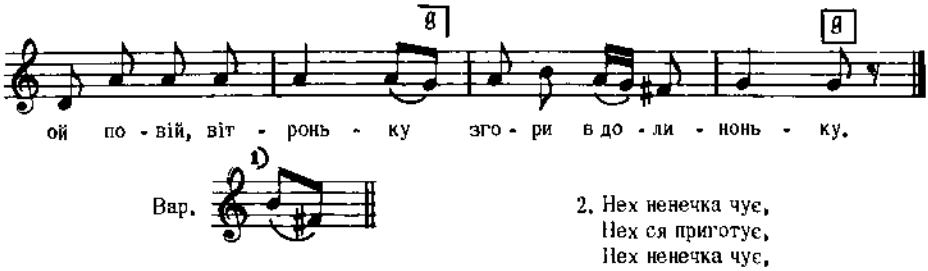

2. Нех ненечка чує,
Нех ся приготує,
Нех ненечка чує,
Нех ся приготує.

Дж. d – g

Людкевич, ч. 56

4238

ОБЖИНКОВА

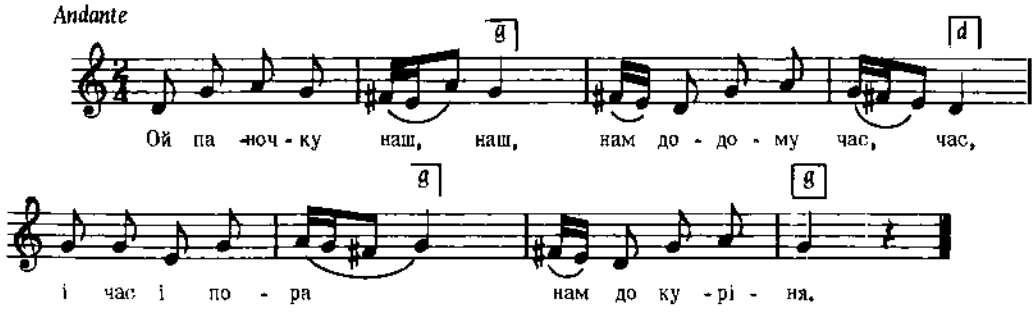

Дж. d – g

Квітка, Укр. Нар. Мел., ч. 91

4239

ВЕСІЛЬНА

с. Теп'ятин, пов. Томашів, Холмщина

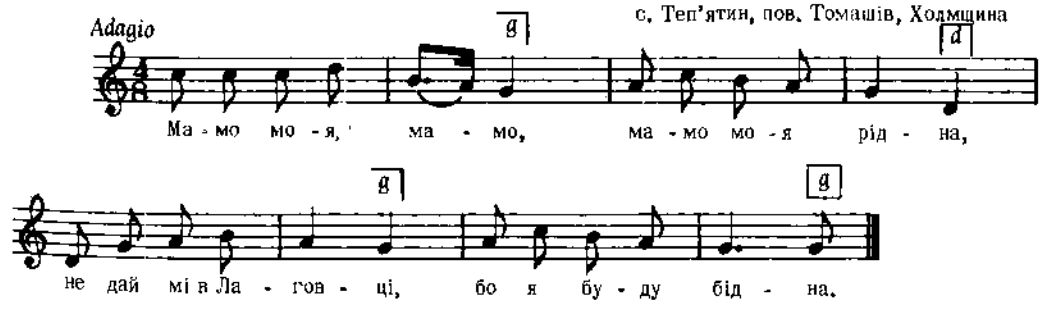

Дж. b – f

Кольберг, Холмщина, стор. 64, ч. 3.

4240

ВЕСІЛЬНА

с. Дорошів Вел., пов. Львів, Галичина

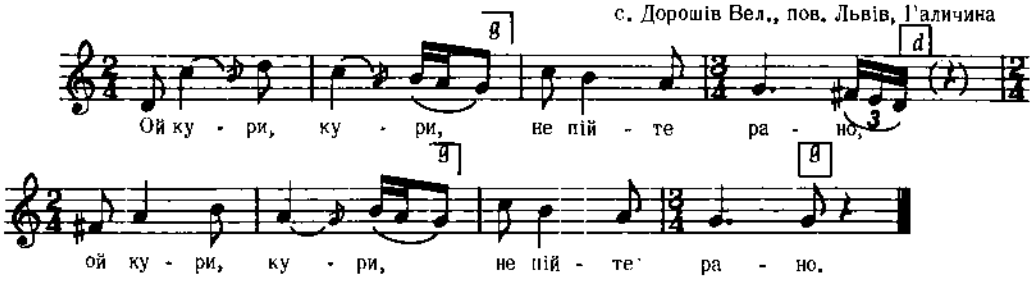

Дж. d – g

Людкевич, ч. 54

4241

Andantino

с. Ходовичі, пов. Стрий, Галичина

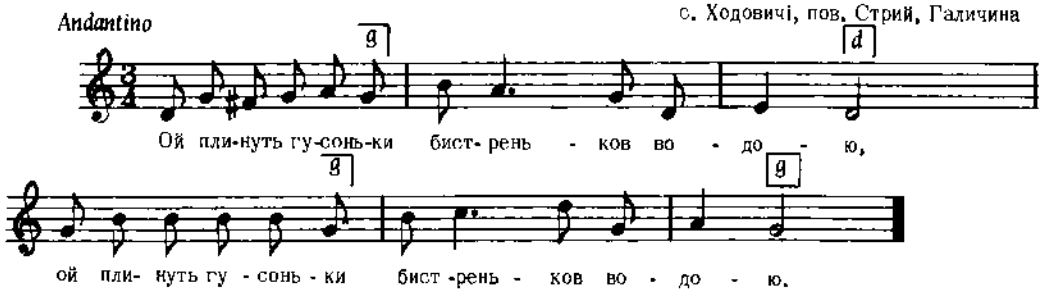

Дж. e – a

2. Гей вийди, дівчино,
Розмовся зо мною. (2)

3. Ой нераз я не два
З тобов розмовлявай (2)
і т. д.

Колесса Ф., Чаша Дума, стор. 17

4242

Andantino

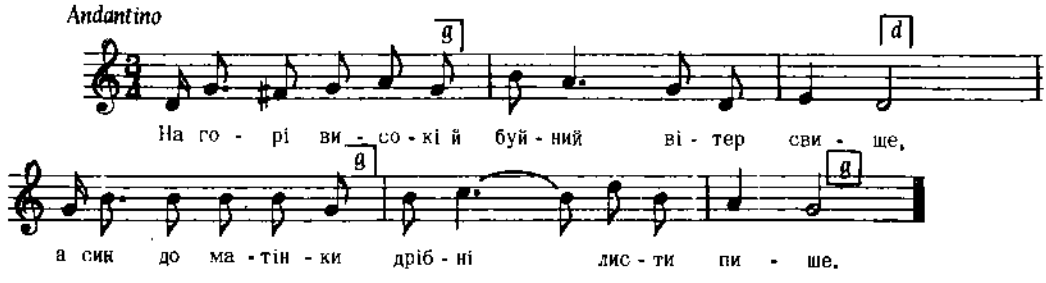

2. Син до неї пише
Дрібними словами,
А мати до нього
Рясними сльозами.

3. Тепер я ся журу
Як вечер, так рано.
Бо вже мому серцю
Веселости мало.

Із збірника Колесси Ів. стор. 280
цит. за Колессою Ф., Шкіль. Співн. стор., 32

4243

Risoluto

с. Утіховичі, пов. Перемишляни, Галичина

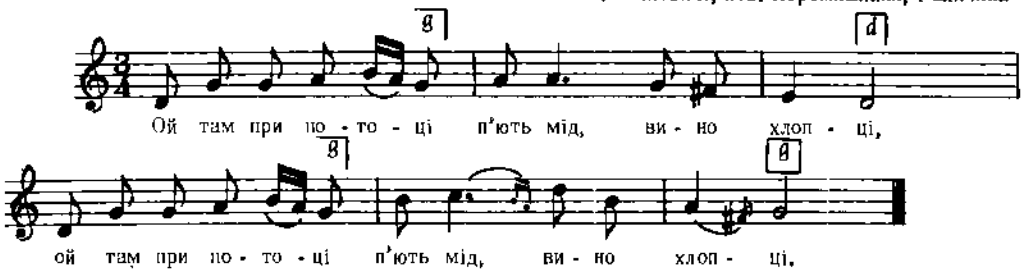

Дж. a – d

Людкевич, ч. 305

4244

Risoluto

с. Ременів, пов. Львів, Галичина

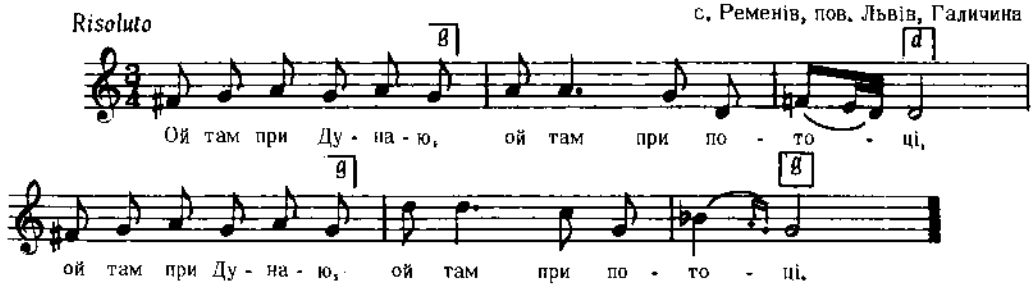

Дж. gis – a

2. Там сі напивают
Жомняри молодці. (2)

Людкевич, ч. 309

4245

с. Дашава, пов. Стрий, Галичина

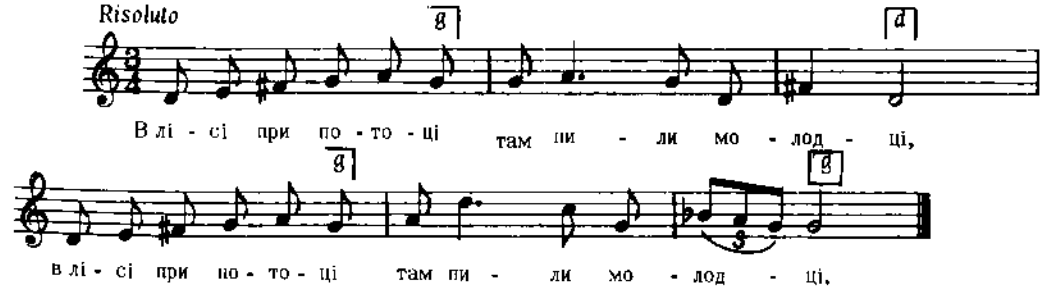

Дж. d – g

Людкевич, ч. 304

4246

Allegretto marciale

с. Утіховичі, пов. Перемишляни, Галичина

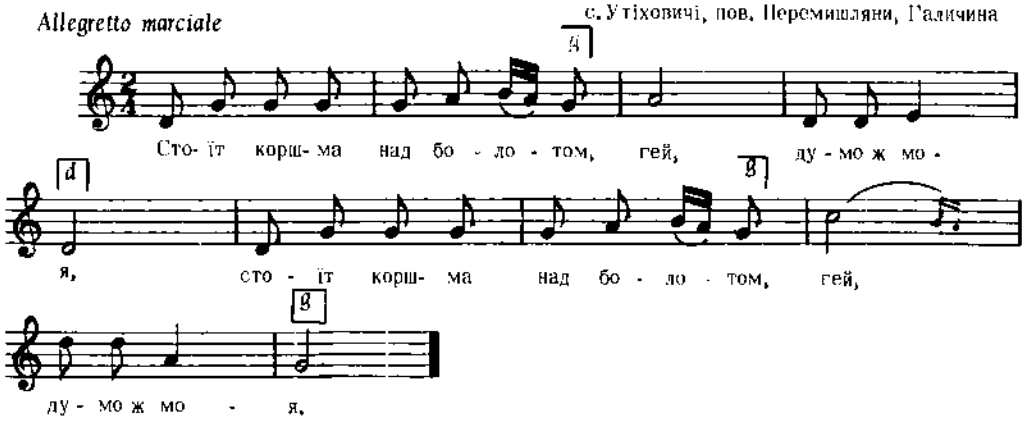

Дж. g – c

Людкевич, ч. 623

4247

с. Берлін, пов. Броди, Галичина

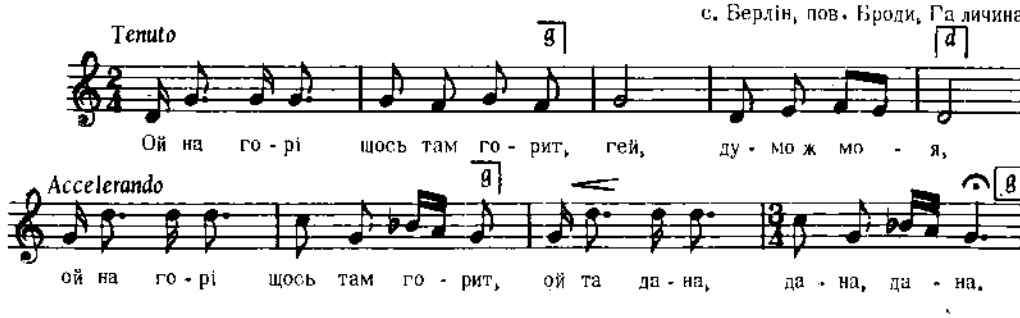

Дж. e – a

Людкевич, ч. 1514

4248

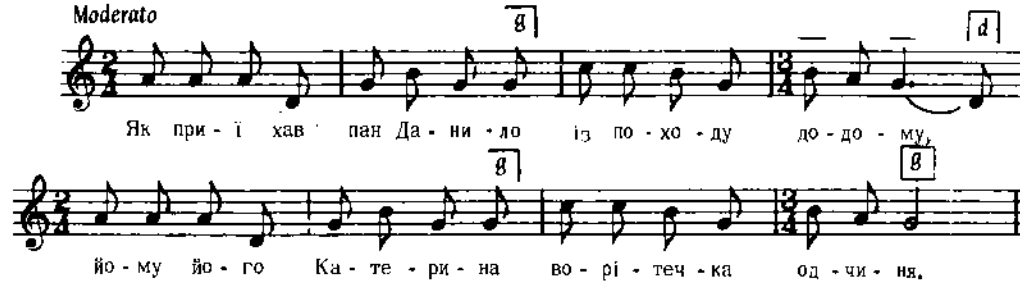

Дж. a – g

Квітка, Укр. Нар. Мел., ч. 466

4249

КОЛОМИЙКА

Allegretto

с. Тур'є, пов. Самбір, Галичина

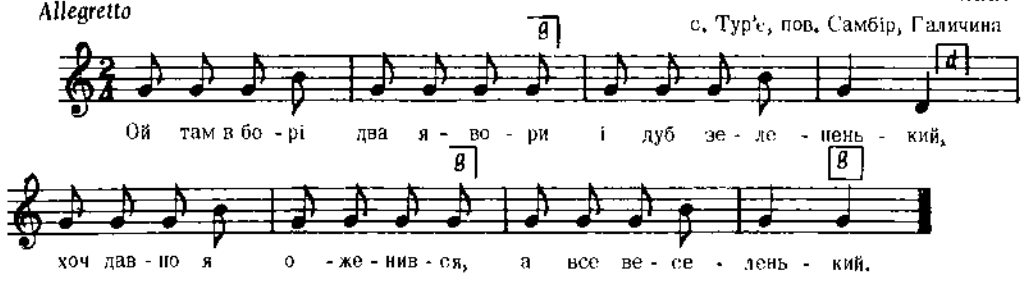

Бажанський, Сот. V, ч. 482

4250

КОЛОМИЙКА

Галичина

Allegro moderato

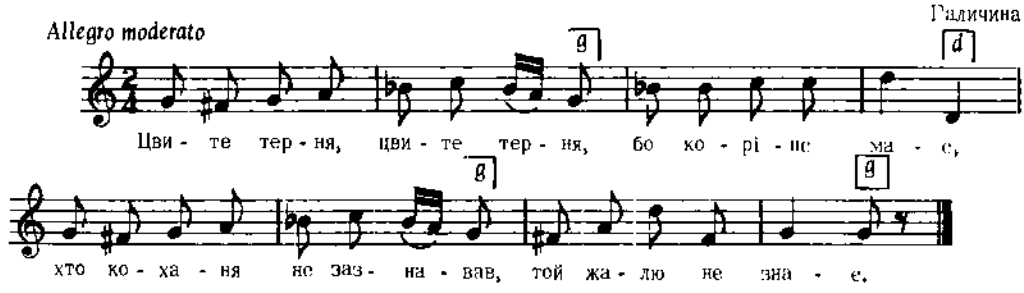

Із збірки Ф. Колесси, цит. за Андрейком, ч. 99

4251

КОЛОМИЙКА "ПУТИЛЄНКА" НА СКРИПКУ

Allegretto

с. Брустури, Гуцульщина, Галичина

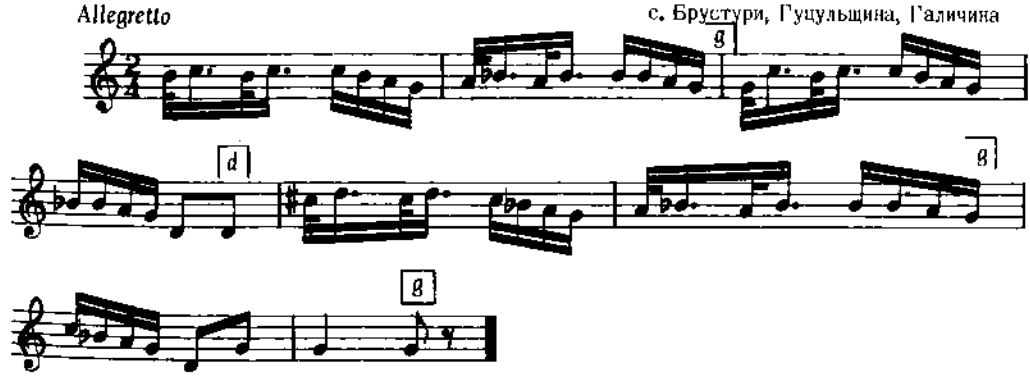

Шухевич, III, стор. 92, ч. 27

4252

Andantino

с. Дорошів Вел., пов. Львів, Галичина

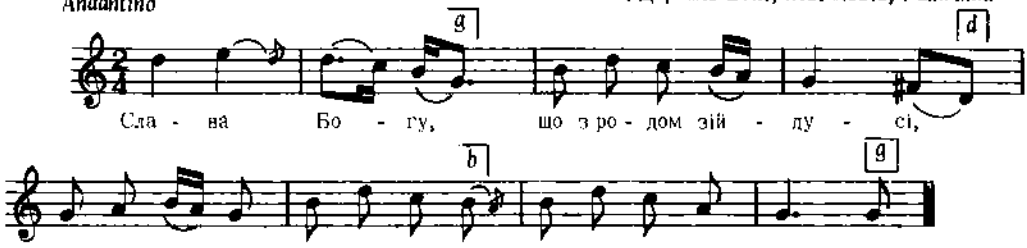

Дж. d – g

Людкевич, ч. 527

4253

ВЕСІЛЬНА

с. Іскань, пов. Добромиль, Галичина

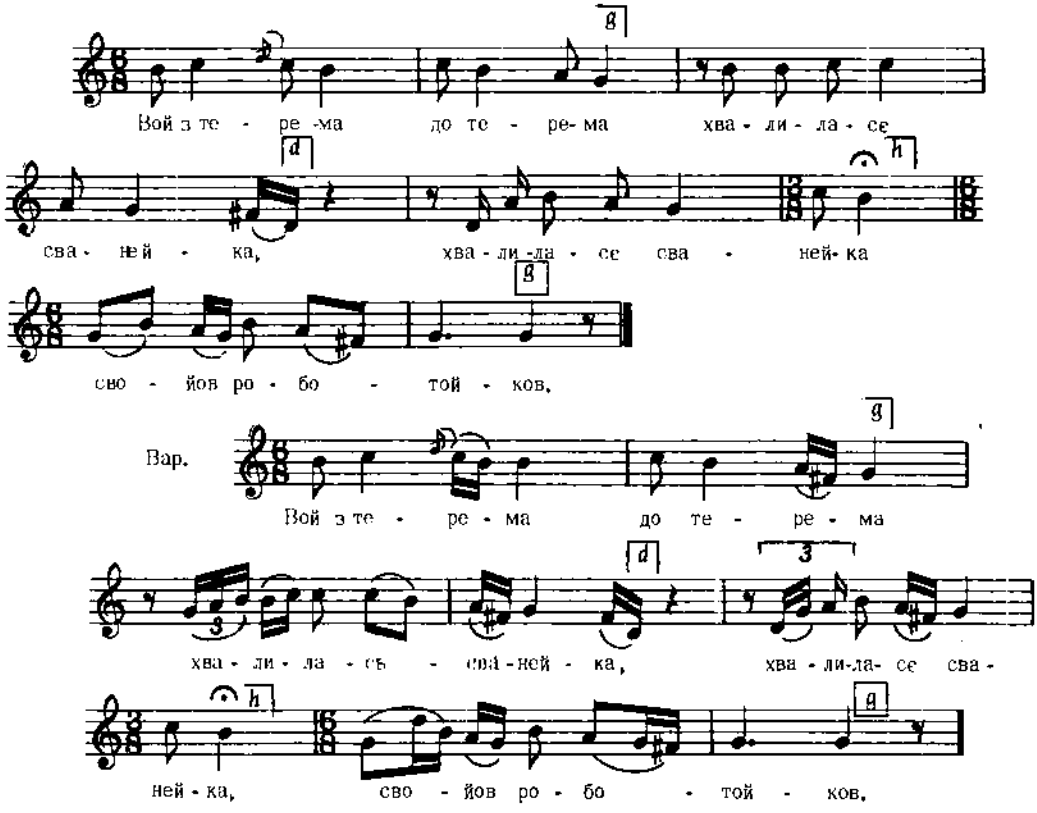

2. Вой роботойку зробила
Красний коровай вила,
Білими рученьками
Дрібними пальчиками.

Кольберг, Перемищина, стор. 63, ч. 85

4254

с. Новосілка, пов. Рівно, Волинь

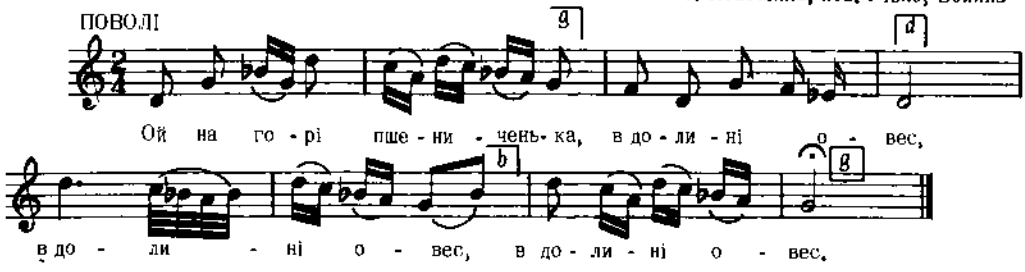

Дж. є – а

2. Не по правді, молодий козаче,
Зо мною живеш. (3)

3. Через мої ворітечка
До іншої йдеш. (3)
і т. д.

Ревуцький, Зоз. Ключі, III, ч. 92

4255

Кубанщина

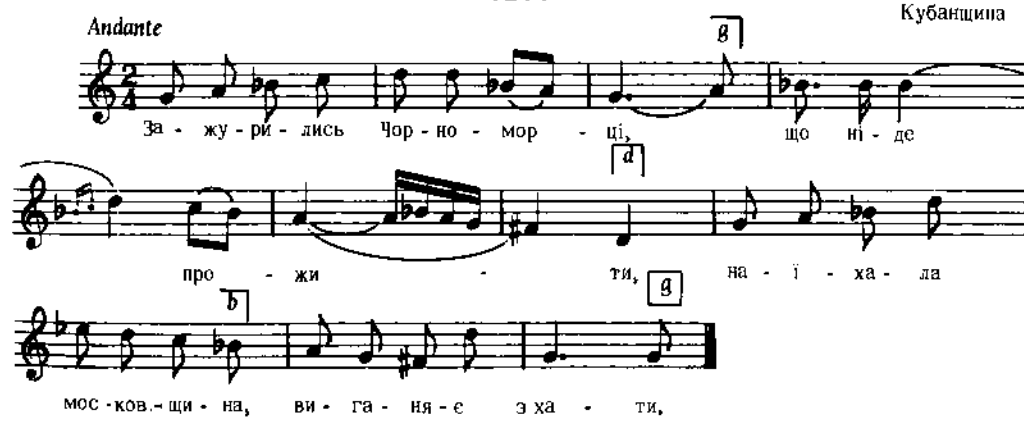

Дж. а – а

2. Ой годі нам, Чорноморці,
Худобу плодити,
Ой час-пора нам, Чорноморці,
Йти за Кубань жити.

3. Ідуть наші Чорноморці
Та й не оглядаються,
Оглянуться на рідний край,
Слізьми умиваються.

Бігдай, II, ч. 19

4256

ВЕСІЛЬНА

с. Стахів, Полісся

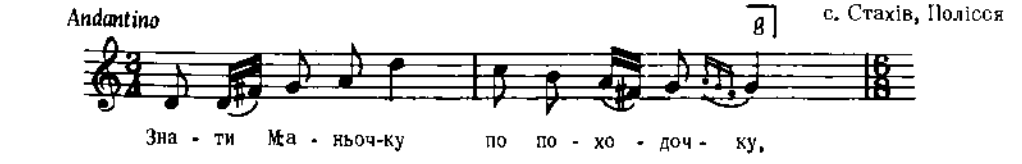

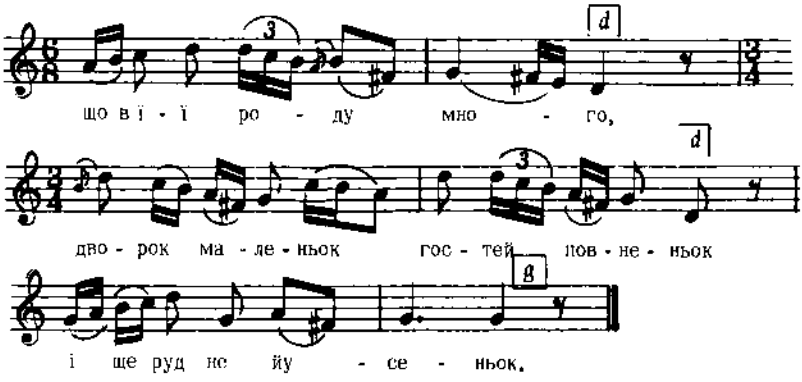

Колесса Ф., Полісся, ч. 8

4257

З-під Отинії, Товмача, Галичина

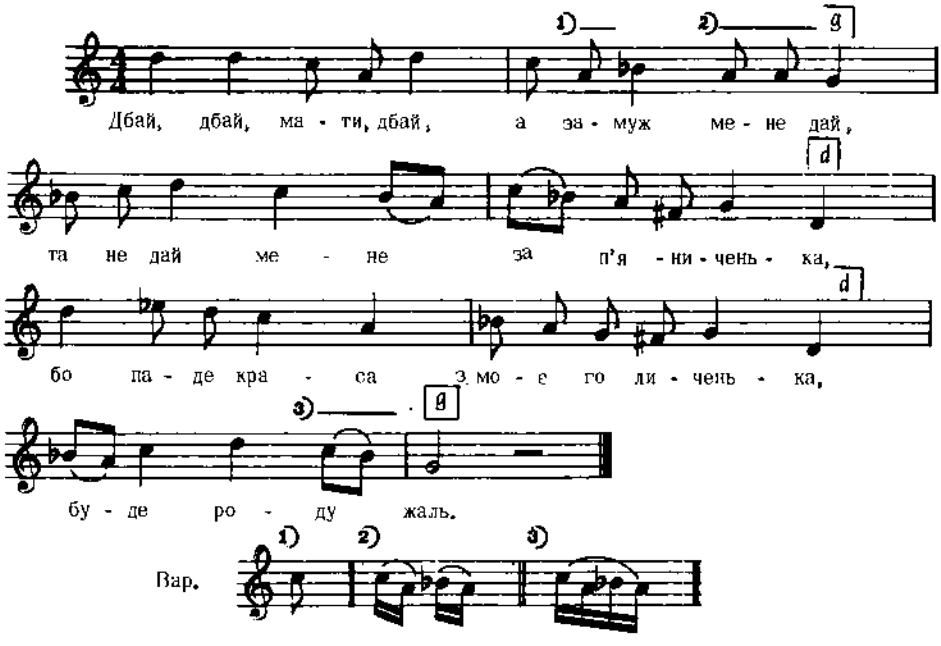

Кольберг, Покуття, II, стор. 65

4258

КОЛОМИЙКА

с. Назірна, пов. Коломия, Галичина

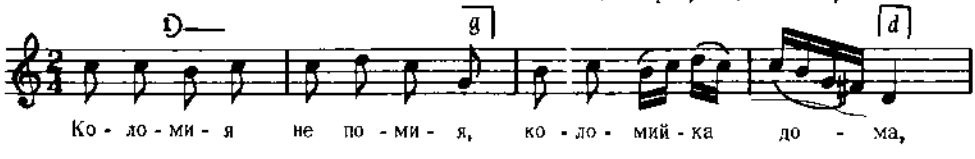

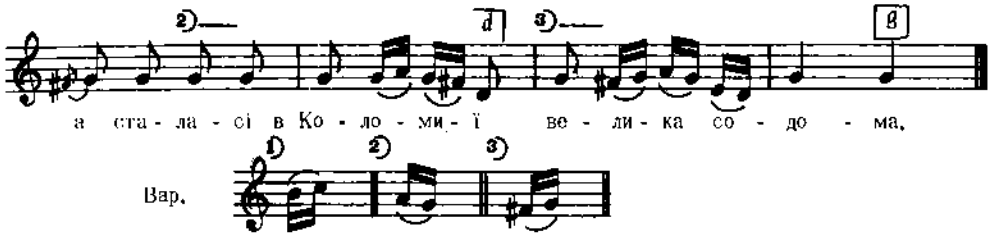

Кольберґ, Покуття, III, стор. 31, ч. 245

4259

КОЛОМИЙКА

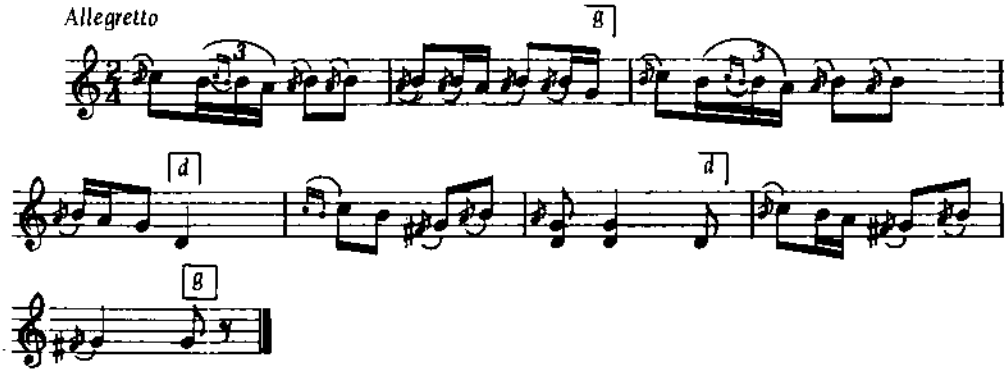

Дж. с – g

Грінченко, Вибране, стор. 83

4260

ТАНЕЦЬ "АРКАН"

с. Белелуя, пов. Снятин, Галичина

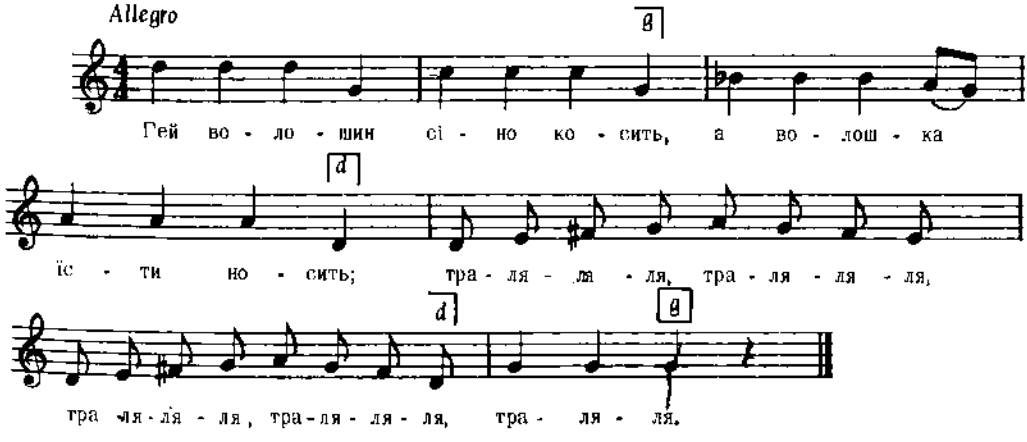

Дж. f – b

2. Коби сіна докосити,
Щоби їсти не носити,
Траля-ляля, траля- ляля, траля-ляля,
Траля-ляля, траля-ля.

3. Гей волоше, волошине,
Ходи їсти; борщ застигне,
Траля-ляля, траля-ляля, траля - ляля,
Траля -ляля, траля-ля.
і т. д.

Лисенко, Десяток XI, ч. 10

4261

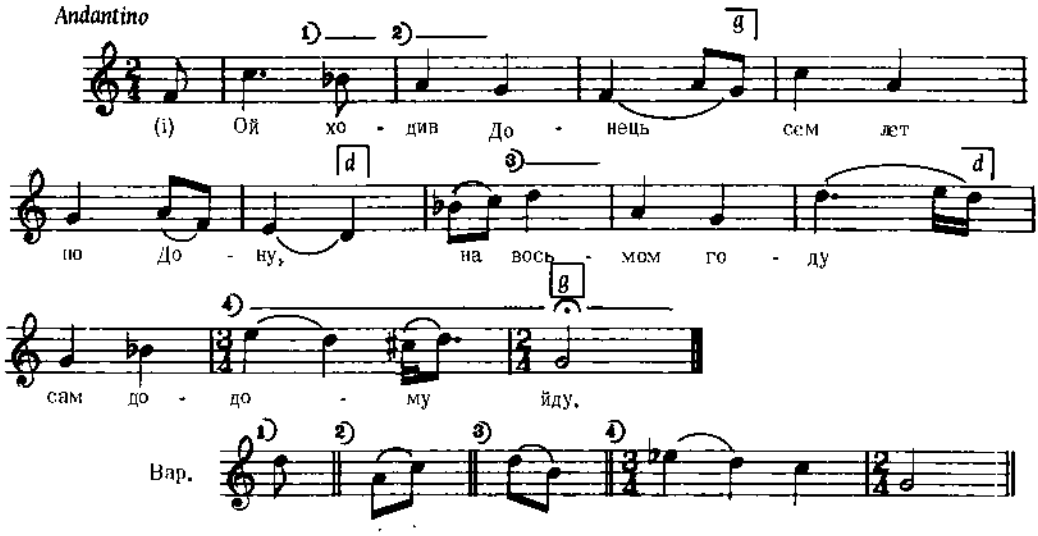

Дж. c – d

Квітка, Укр. Нар. Мел., ч. 252

4262

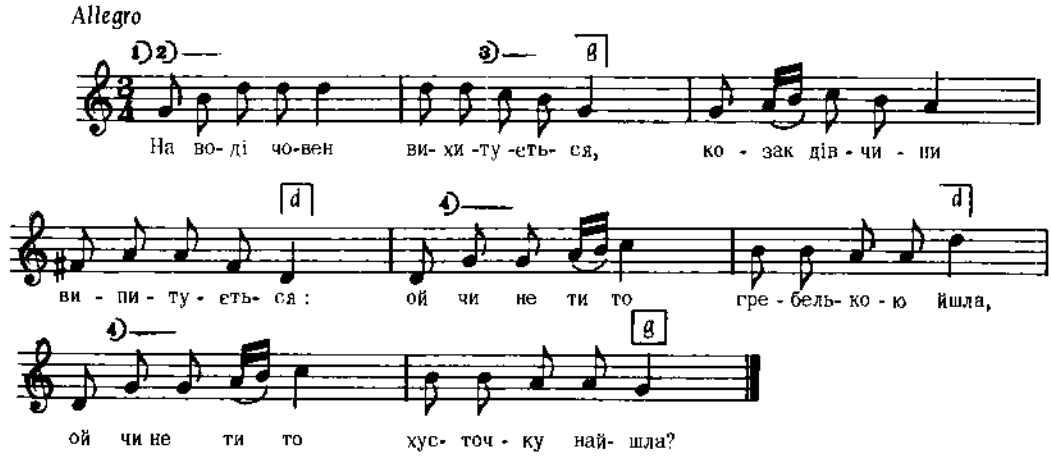

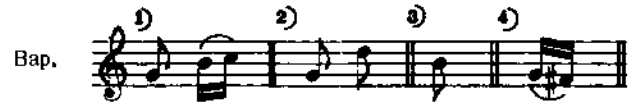

Дж. g – g *Квітка, Укр. Нар. Мел., ч. 532*

4263

Сосницький пов., Чернігівщина

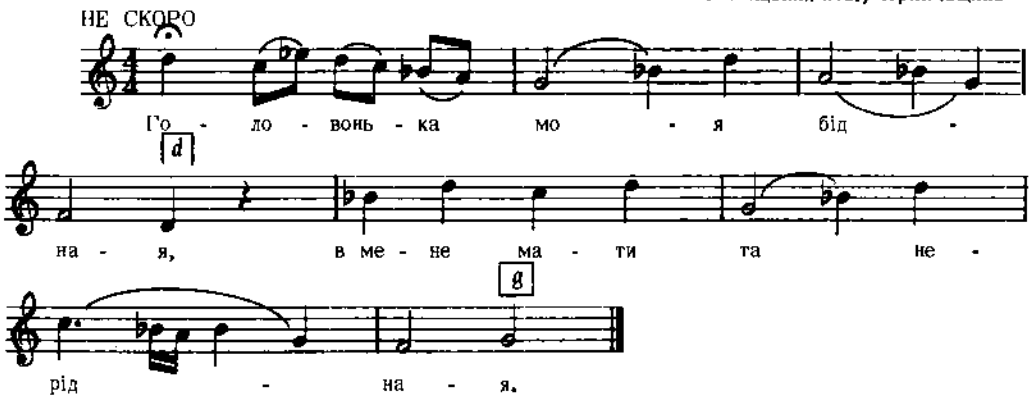

Дж. c – f *Рубець, 216 Пісень, ч. 144*

4264

Борзенський пов., Чернігівщина

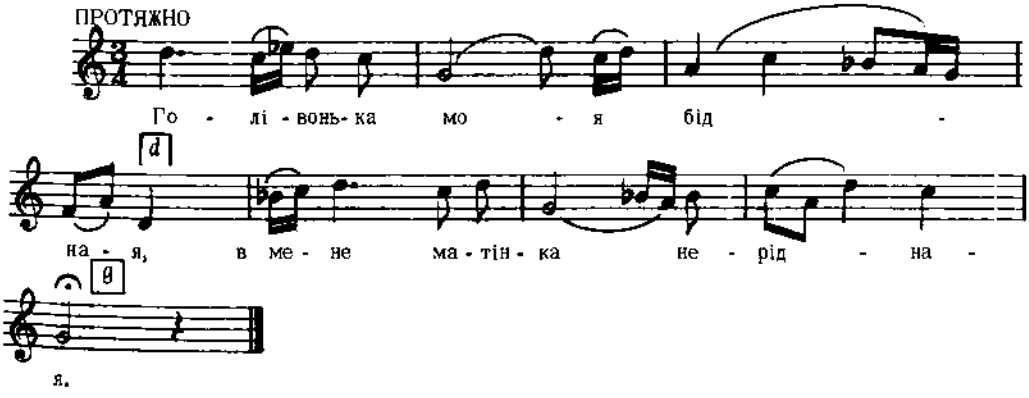

Дж. d – g

2. Дружинонька неймовірная,
Чужа сім'я непривітная.

3. Сама сідає, вечеряє,
Мене посилає молоду
В глуху пувніч по воду.
і т. д.

Рубець, 216 Пісень, ч. 143

4265

Борзенський пов., Чернігівщина

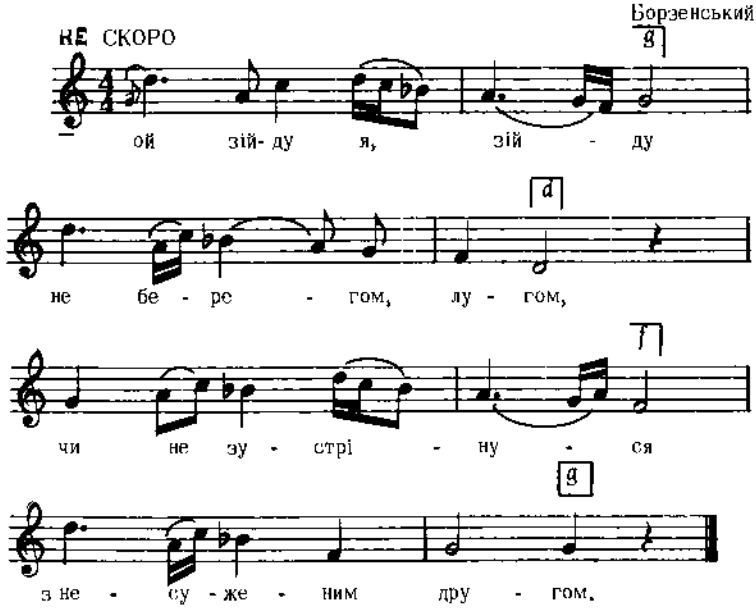

Дж. e – a

Рубець, 216 Пісень, ч. 151

4266

Борзенський пов., Чернігівщина

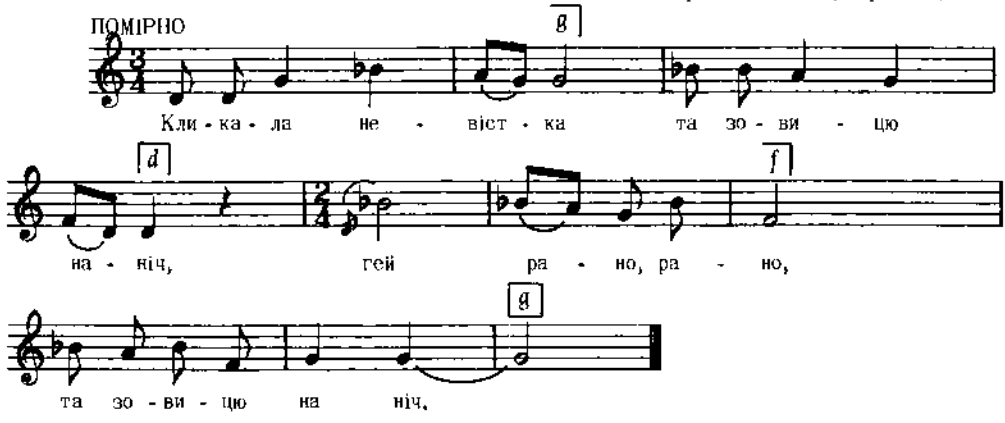

Дж. fis – h

1 2. А в мене кровать
Та новенькая,
Гей рано, рано,
Та новенькая.

3. А в мене постіль
Та біленькая,
Гей рано, рано,
Та біленькая.
і т. д.

Рубець, 216 Пісень, ч. 131

4267

Allegro marciale

с. Нагорці, пов. Кам'янка, Галичина

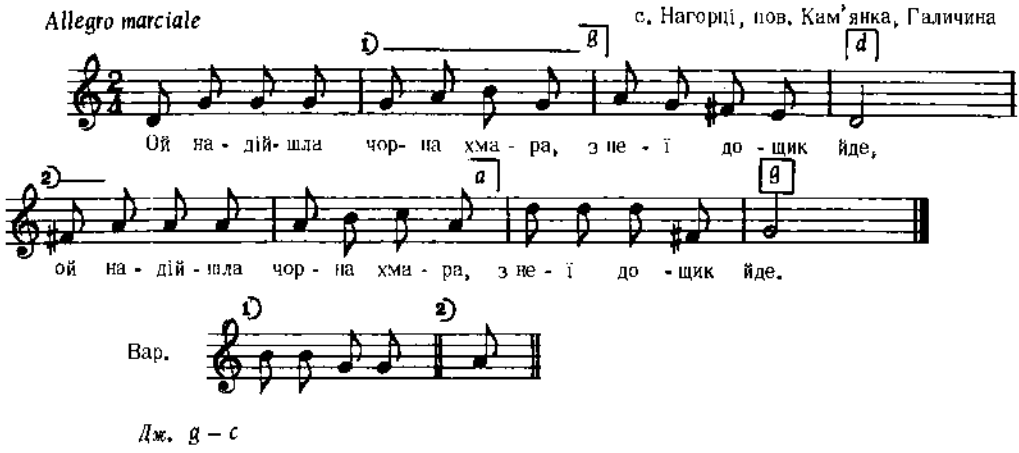

Дж. g – c

2. Позволь, позволь, нам пан капраль,
На мід - вино ще! (2)

Людкевич, ч. 580

4268

с. Раково, Закарпаття

Andantino

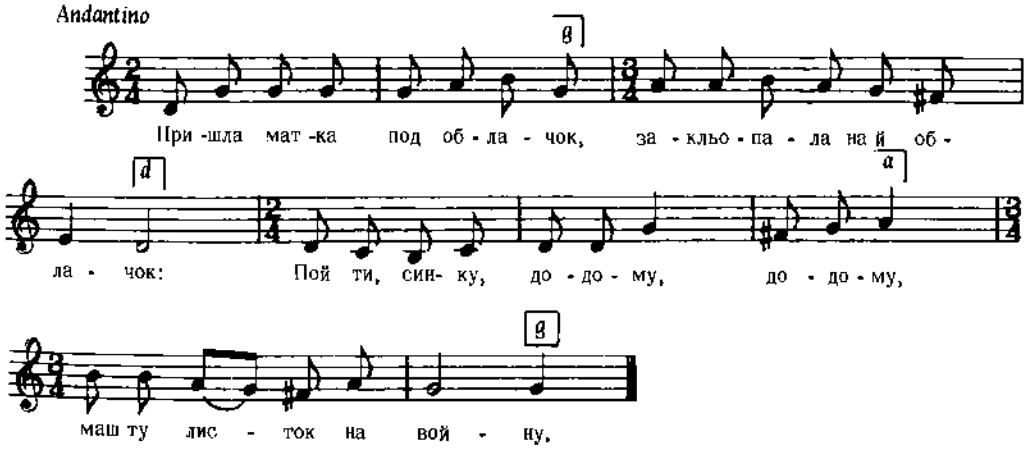

2. Иди, мамко, ідз додому,
Йусідлайте коня мого,
Коня мого вранего, сивого,
Що мам сідац на нього.

3. Коли-м на коничька сідал,
Отцови сом ручку не дал;
Матка страшне плажала, плакала,
Цежко ме годовала.
і т. д.

Колесса Ф., Закарпаття, ч. 125

4269

с. Ходовичі, пов. Стрий, Галичина

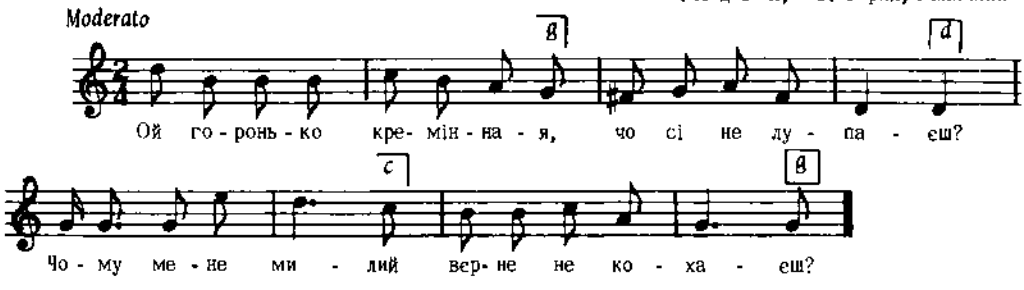

Дж. d – g

2. Сам ідеш до коршми
Пити та й гуляти,
А мені си кажеш
Йа постівку слати.

3. Я постівку стелю
Тоненьку, біленьку,
Ти на мене ладиш
Нагайку дрібненьку.
і т. д.

Колесса Із., стор. 216

4270

БАЛЯДА

Солдатська пісня 75 піх. Севастопольського полка, що стояв у м. Гайсині на Поділлі

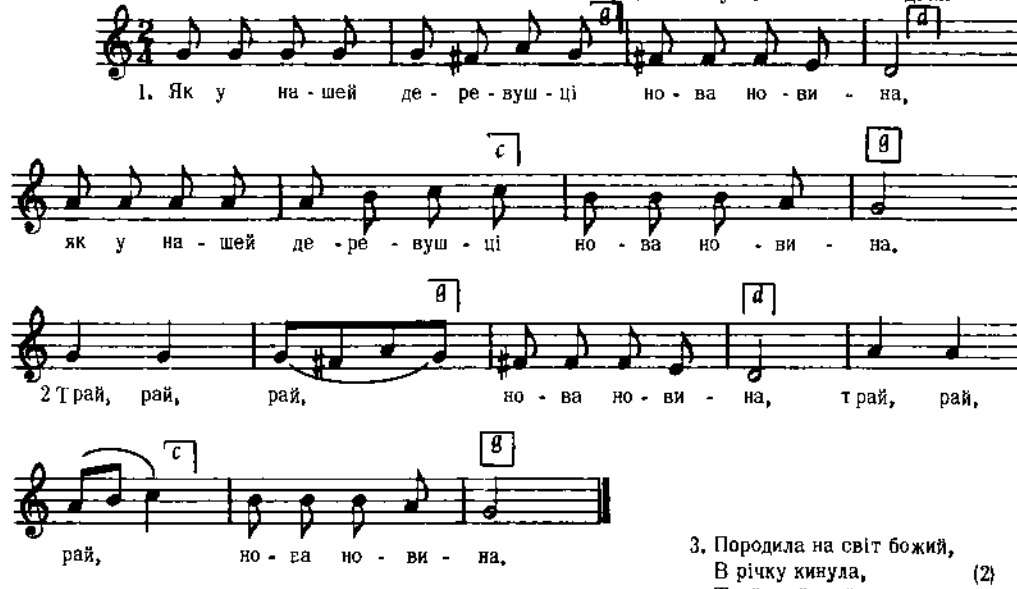

Дж. g – g

2. Молодая Катерина
Сина родила, (2)
Трай, рай, рай,
Сина родила. (2)

3. Породила на світ божий,
В річку кинула, (2)
Трай, рай, рай,
В річку кинула. (2)
і т. д.

Сорочинський, I, ч. 100

4271

Animato

с. Борки, пов. Тернопіль, Галичина

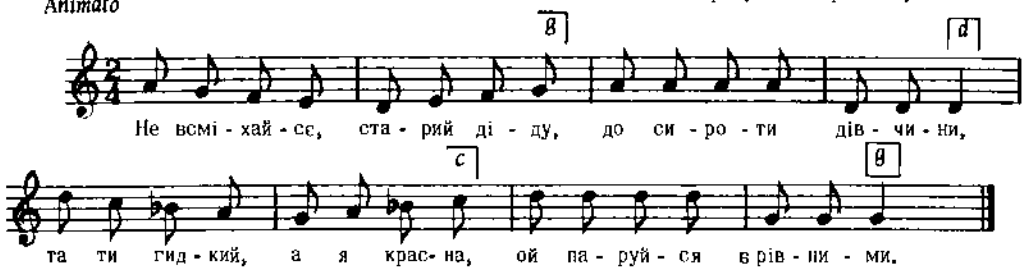

Бажанський, Сот. I I, ч. 126

4272

Andante mosso

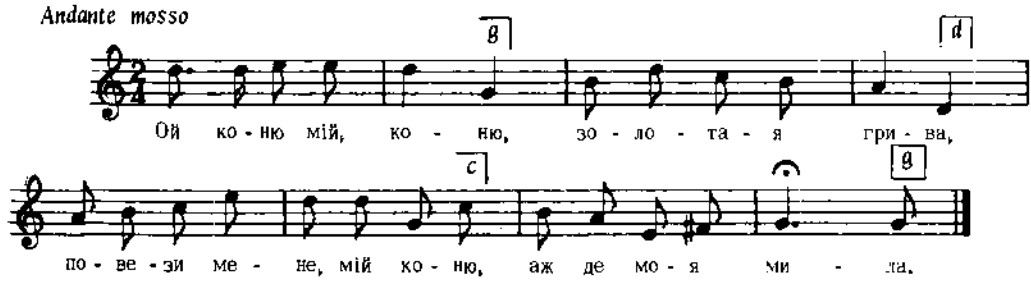

Дж. d – g

2. Перед воротами
Та вдар копитами,
Чи не вийде моя мила
З чорними бровами.

3. Ой не вийшла мила,
Вийшла її мати:
"В'яжи коня коло воріт
Та іди до хати!"

Лисенко, Зібрання Творів, XVIII, ч. 93

4273

ВЕСІЛЬНА на скрипку

З-під Туриська і Туличева, пов. Ковель, Волинь

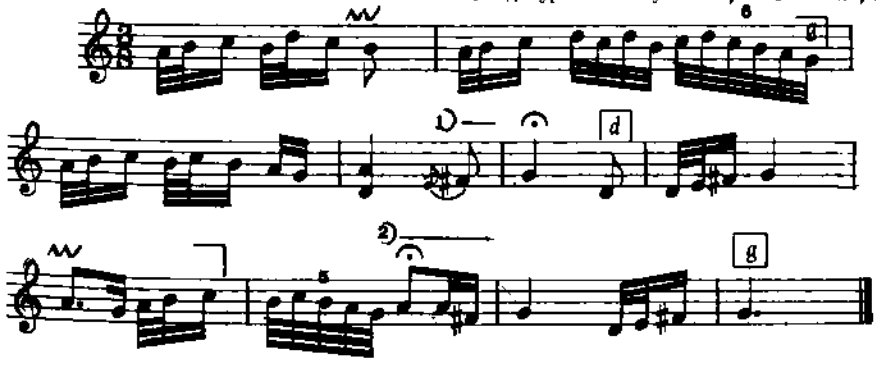

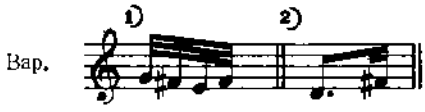

Дж. d – c

Кольберґ, Волинь, стор. 29, ч. 55

4274

с. Гряда, пов. Львів, Галичина

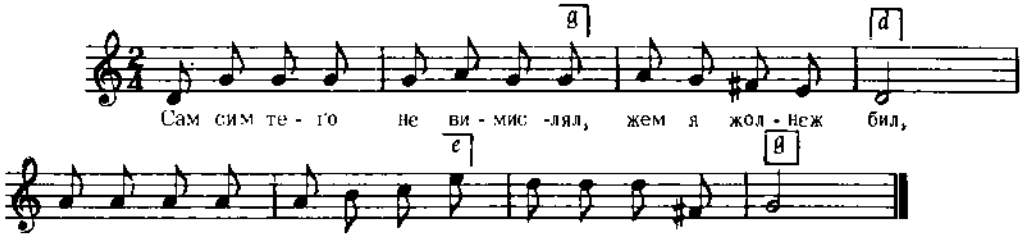

Дж. f – b

Людкевич, ч. 1356

4275

с. Ходовичі, пов. Стрий, Галичина

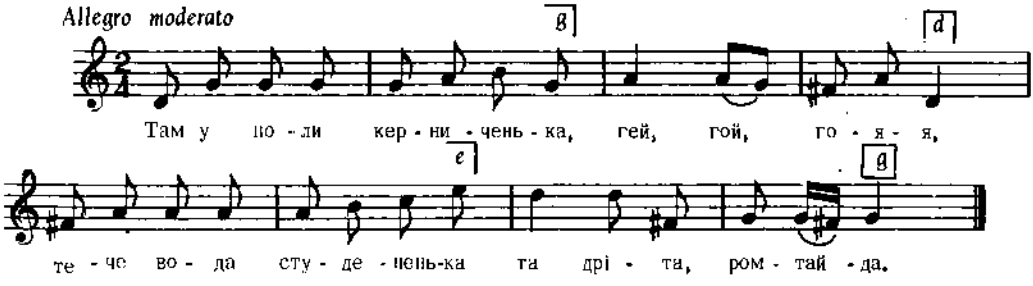

Дж. g – c

2. Козак коня наповає,
Дівка воду зачерає,
Постав, дівко, коновочки
Та будемо розмовляти.

3. Не постав'ю, бо сі бою,
Бо лихую маму маю,
Бо лихую маму маю,
Буде бити, добре знаю.
і т. д.

Колесса Із., стор. 119, ч. 5

4276

ЖАРТІВЛИВА

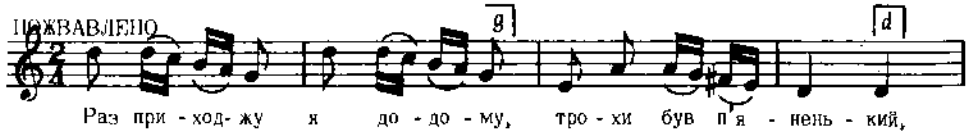

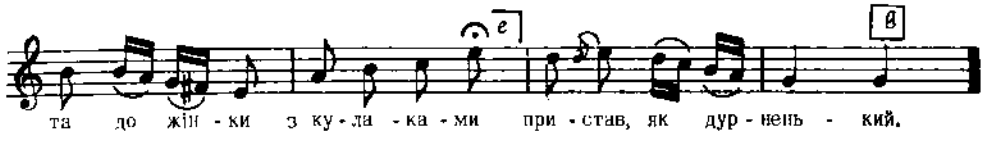

Дж. h – e

2. Чого, кажу, губи дмеш,
Чого сердишся?
Чом до мене не говориш,
Не повернешся?

3. Кидай гребінь, годі прясти,
Давай їсти, пити,
Ти не дми губів на мене,
А то буду бити.
і т. д.

Укр. Нар. Пісні, 1955, II, стор. 234

4277

ВЕСІЛЬНА

с. Підберізці, пов. Львів, Галичина

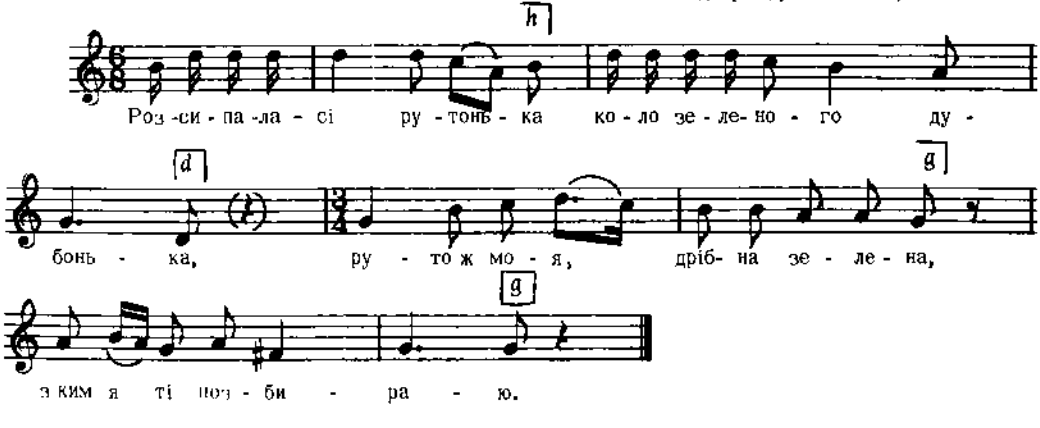

Дж. h – g

Людкевич, ч. 129

4278

с. Терешівці, пов. Летичів, Поділля

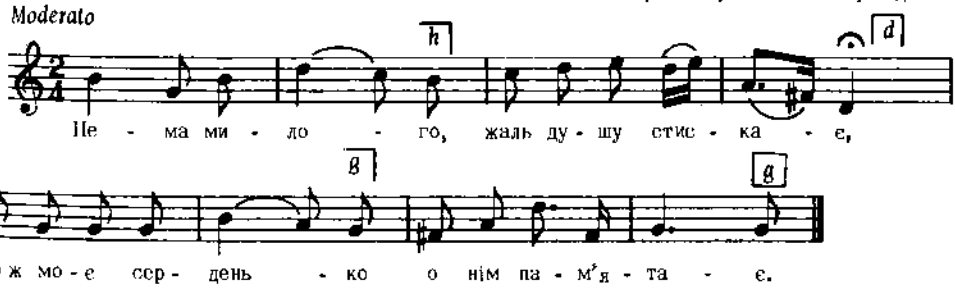

Дж. h – g

Плосайкевич - Сенчик, стор. 60, ч. 162

4279

ТАНЕЦЬ "ОРИЛЬ"

З-під Пугачова, Ленчни, Люблинщина

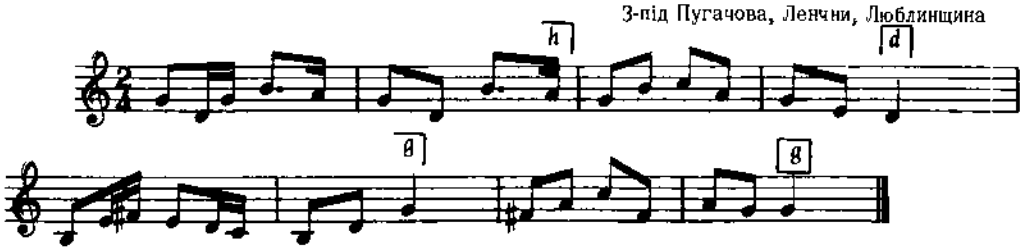

Кольберг, Люблинщина, II, стор. 60, ч. 185

4280

ЖАРТІВЛИВА

с. Гнатівка, пов. Гайсин, Поділля

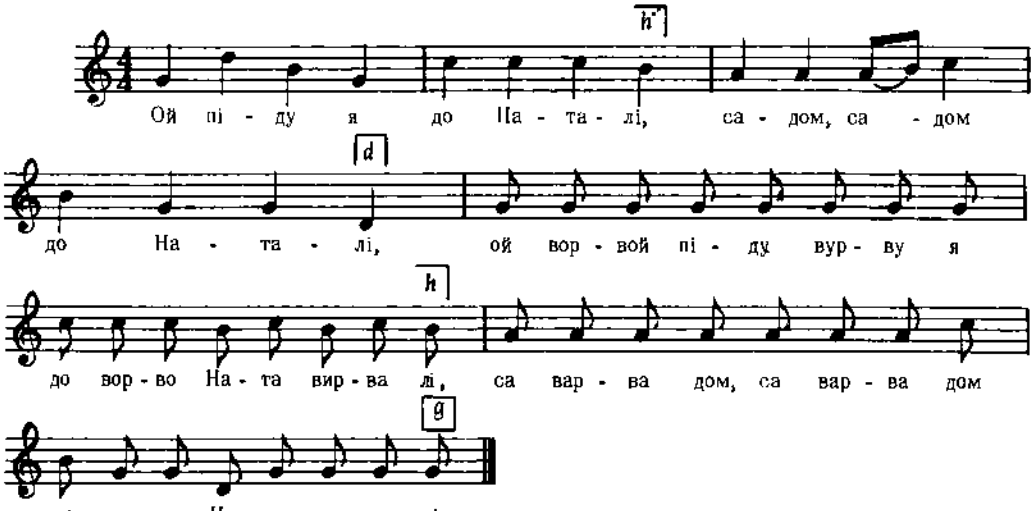

Дж. g – g

2. А в Наталі мед я пив,
До Наталі говорив:
А варва в Ната варва лі мед вервед я пи вирвив,
До варво Ната варва лі го варво вори вирвив.

3. Ходив до неї у Петрівку,
Дав копійку на горілку,
Ходи вирвив до не верве ї у вурву Петрі вирвів ку,
Да варвав коні вирвій ку на варва горі вирвів ку.
і т. д.

4281

Сорочинський, I, ч. 24

с. Космач, Гуцульщина, Галичина

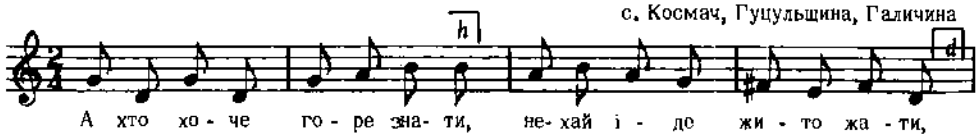

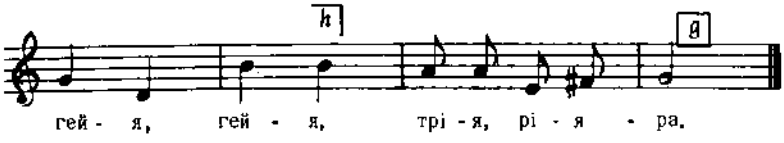

Дж. е – е

Придаткевич, Збірн. пісень

4282

"СОКОЛІВСЬКА" на скрипку

Брустури, Гуцульщина, Галичина

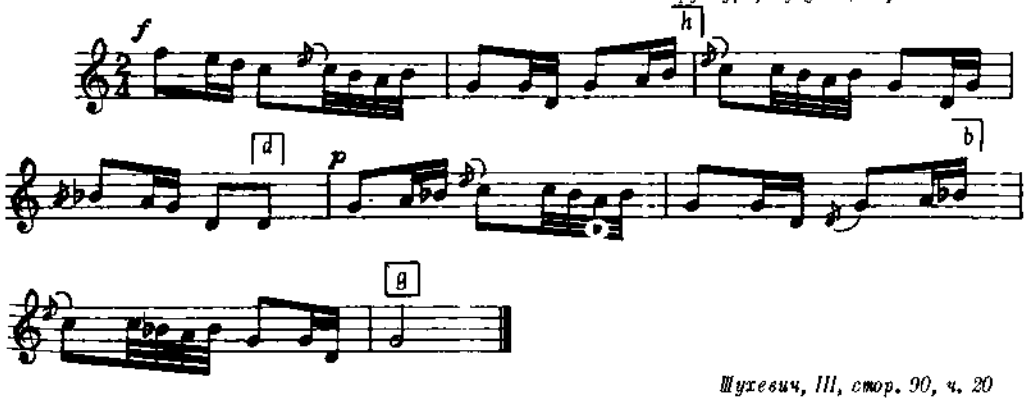

Шухевич, III, стор. 90, ч. 20

4283

с. Маластів, Лемківщина, Галичина

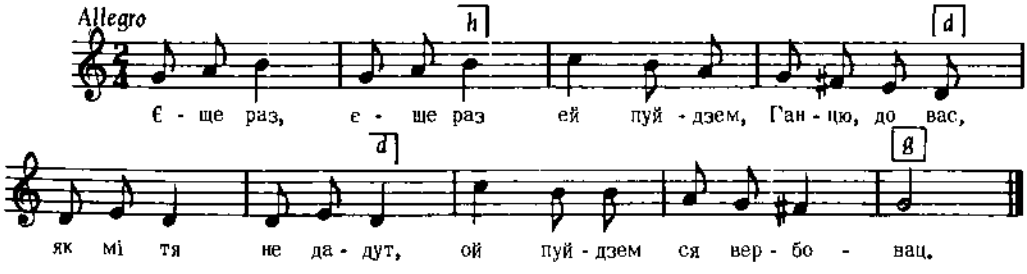

Колесса Ф., Лемківщ., ч. 2

4284

Кубанщина

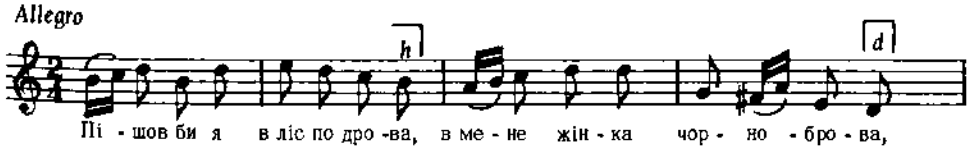

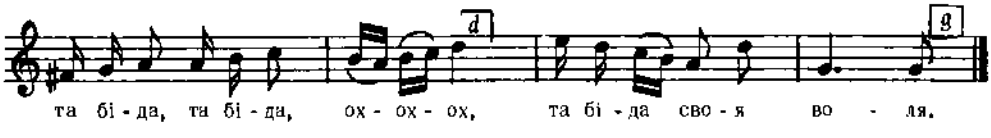

Дж. h – g

2. Пішов би я свині пасти,
Хотять хлопці жінку вкрасти,
Та біда, та біда, ох-ох-ох,
Та біда своя воля.

Бігдай, IX, ч. 349

4285

КОЗАЧОК

с. Топорів, пов. Броди, Галичина

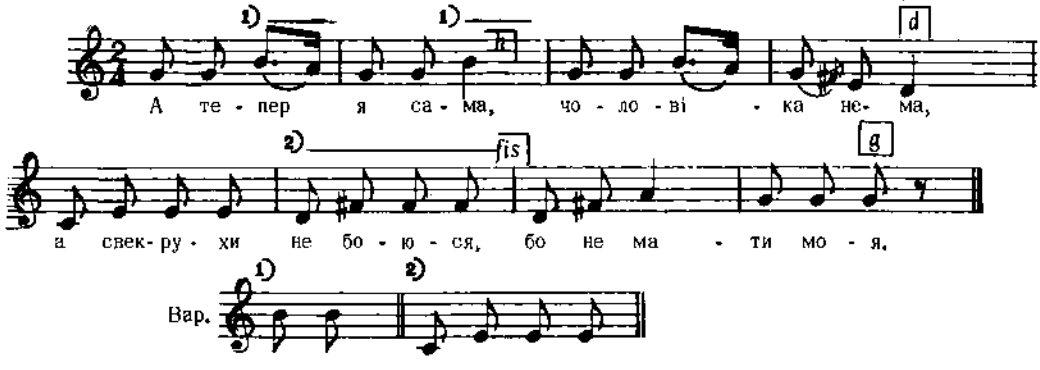

Дж. c – c

2. Бо свекруха то псяюха,
Буде в вочі печи,
А я буду їй плалати,
Будут слези течи.

Людкевич, ч. 1236

4286

КОЛОМИЙКА

с. Ходовичі, пов. Стрий, Галичина

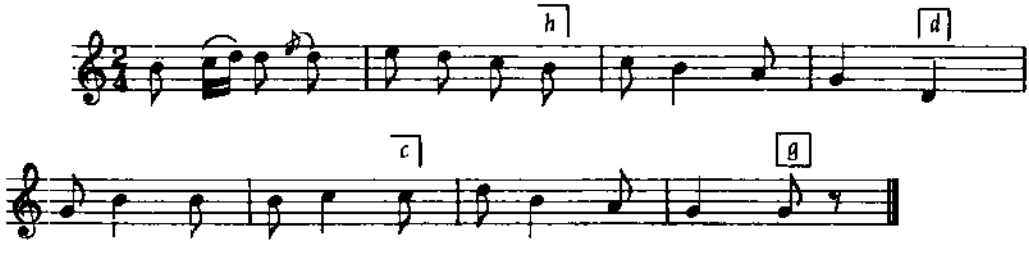

Дж. e – c

Тексту вне записано.

Колесса Ів., стор., 64, ч. 9

4287

БАЛЯДА

НЕ ДУЖЕ ШВИДКО

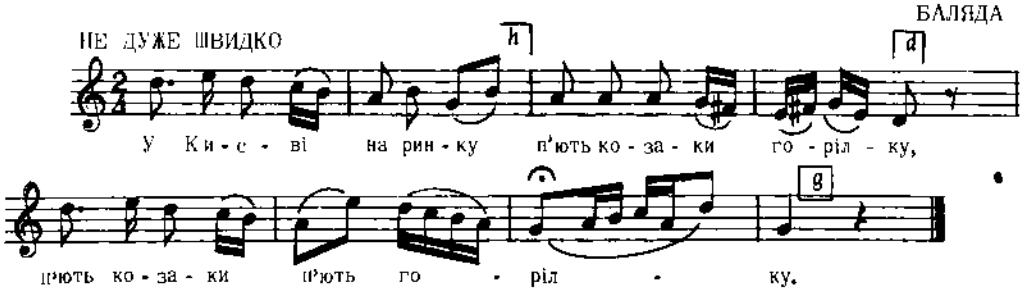

2. Ой п'ють вони, гуляють,
На шинкарку гукають: (2)

3. Ой шинкарко молода,
Повір меду і вина. (2)

і т. д.

Дж. d – g

Рубець, 100 Пісень, ч. 95

4288

Житомир, Волинь

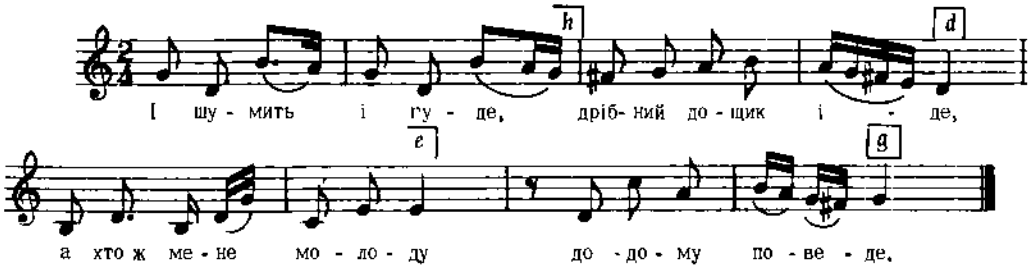

Дж. c – c

2. Обізвався козак
На солодкім меду,
Гуляй, гуляй, дівчинонько,
Додомоньку заведу.

3. Гайда хлопці, гайда хлопці,
Бо чорт мужа несе,
Як побачить мене з вами,
Його тряслця затрясе.

Кольберґ, Волинь, стор. 249, ч. 393

Реконструкція тексту

4289

Allegro

Кубанщина

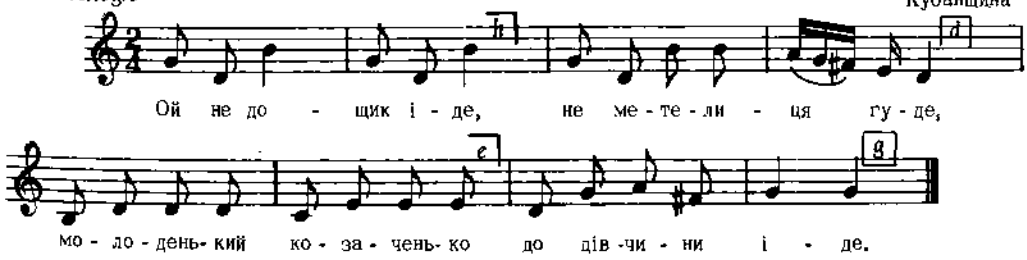

Дж. с – с

2. І шумить і гуде,
Дрібен дощик іде,
А хто ж мене молодую
Та й додому доведе.

3. Обізвався козак
У зеленому саду:
Гуляй дівчиноньке,
Я додому доведу.
і т. д.

Бігдай, XII, ч. 454

4290

Кубанщина

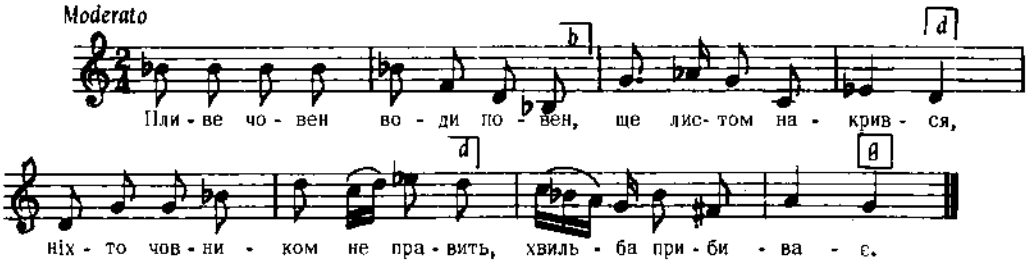

Дж. с – а

2. Тому ж човнику байдуже,
Чи хвильба, чи нужа,
Він щасливий, бо від горя
Не плаче, не туже.

Бігдай, VII, ч. 259

4291

с. Дашава, пов. Стрий, Галичина

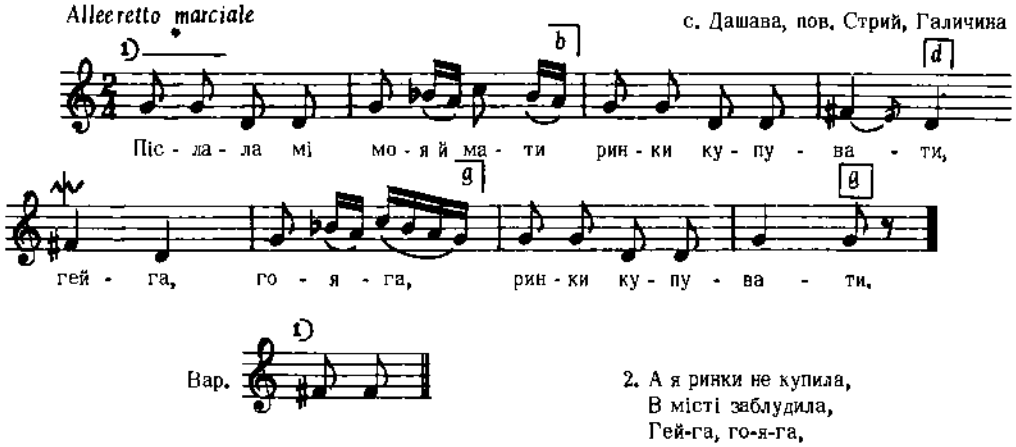

Дж. с – с

2. А я ринки не купила,
В місті заблудила,
Гей-га, го-я-га,
В місті заблудила.

Людкевич, ч. 1264

4292

З-під Ковля, Волинь

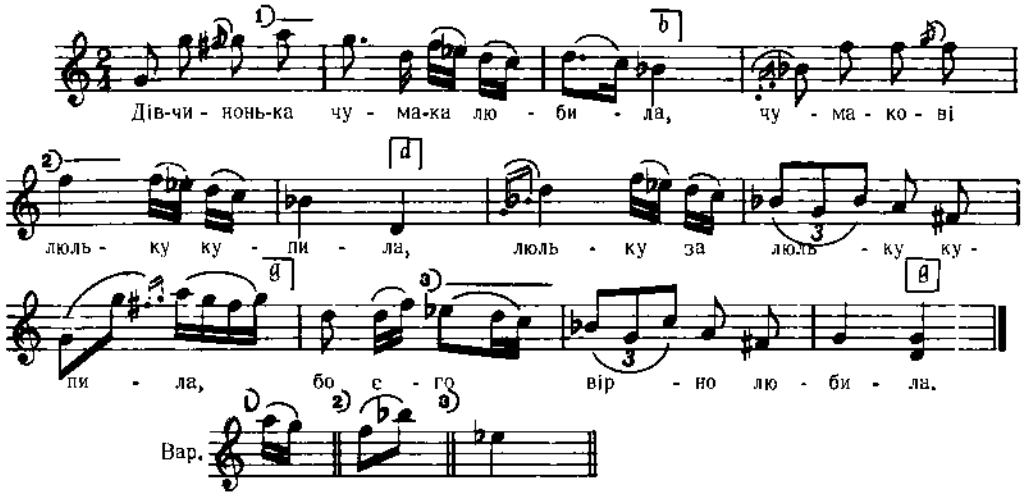

Дж. e – e

2. Пропив чумак свої воли,
Сам оставсь як бізун голий,
Серце, чумаче, голубче,
Зачем так не робиш, як лучче.

Кольберґ, Волинь, стор. 294, ч. 459

4293

Andantino

с. Джулин, пов. Стрий, Галичина

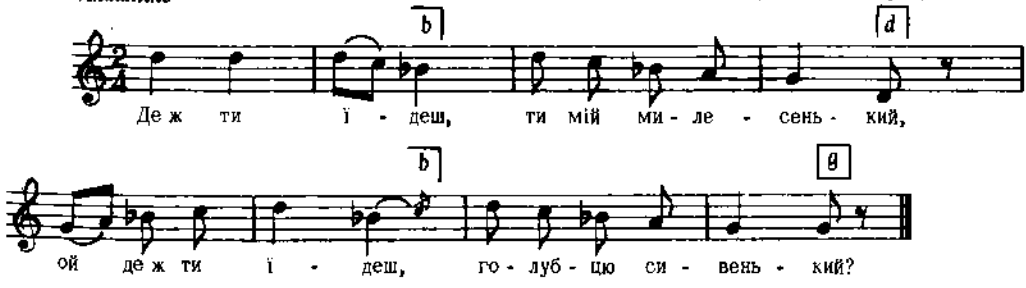

Дж. fis – h

Говорючи :"Не скажу!"

2. Чей то буде
Добра воля твоя,
Що ти мені скажеш,
Бо я жінка твоя.

"На ярмарок!"

Людкевич, ч. 550

4294

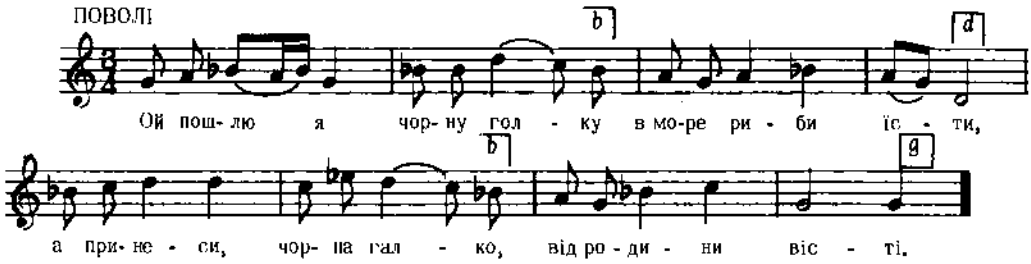

Дж. g – g

2. Чорна галка прилітає,
Вістоньки не має.
Десь на мене молодого
Та й родина не знає.

3. Ой полети, сивий орле,
Де братічок оре,
Та накажи йому, серце,
Яке мені горе.
і т. д.

Укр. Нар. Пісні, 1955, II, стор. 69

4295

Кубанщина

Andante

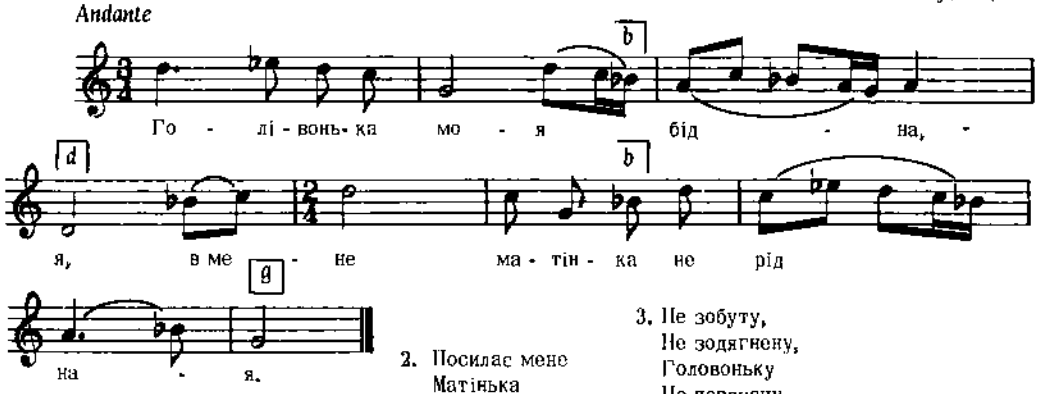

Дж. c – a

2. Посилає мене
Матінька
Ранним рано
По водиченьку.

3. Не зобуту,
Не зодягнену,
Головоньку
Не повязану.
і т. д.

Білдай, VII, ч. 258

4296

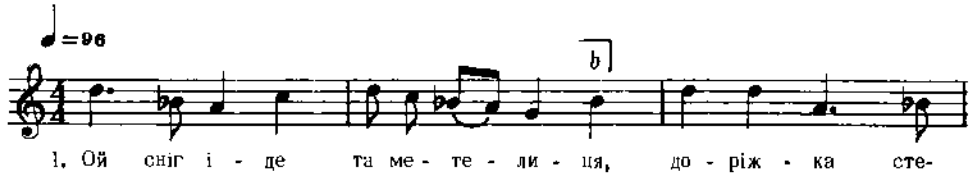

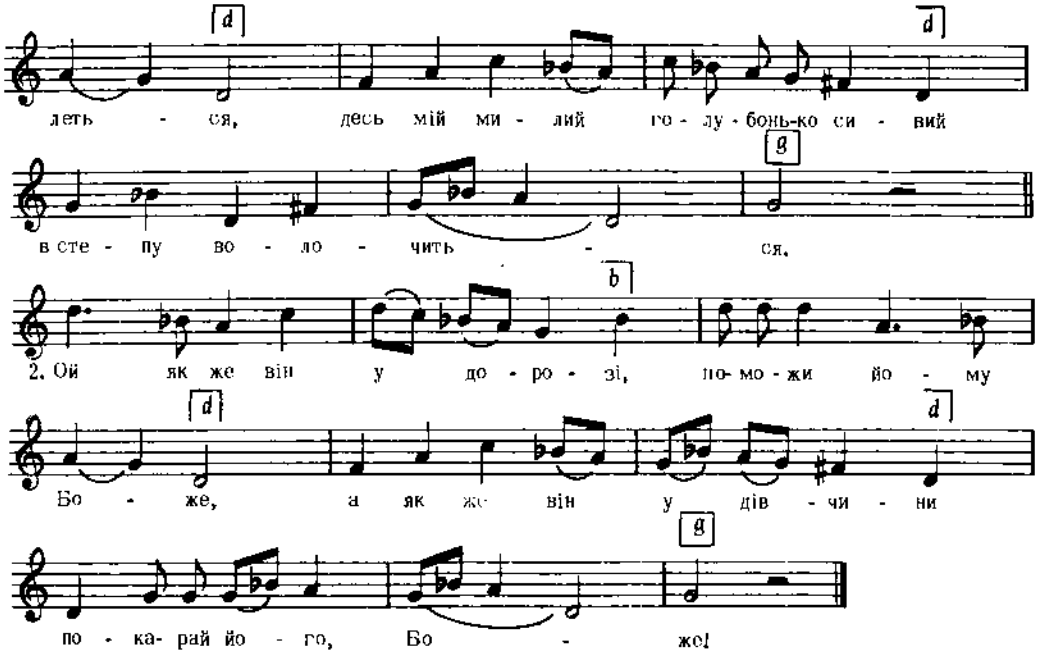

Дж. a – d

Балліна, ч. 58

4297

БАЛЯДА

Andante non troppo

с. Тарасівка, пов. Звенигород, Київщина

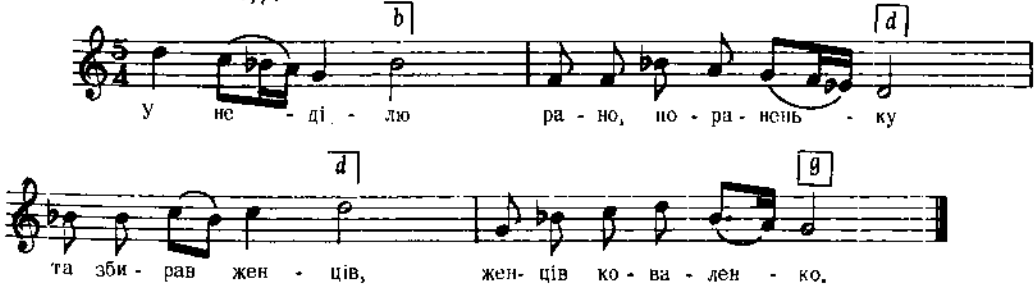

2. Збирав же він
Та все добірнії
Хлопці та дівчата
Та все молодії.

3. Хлопці, дівчата
Та все молодії.
Подавав їм серпи
Серпи золотії.
і т. д.

Кошицъ, Муз. Твори, I ч. 2

4298

ІСТОРИЧНА

с. Будища, пов. Черкаси, Київщина

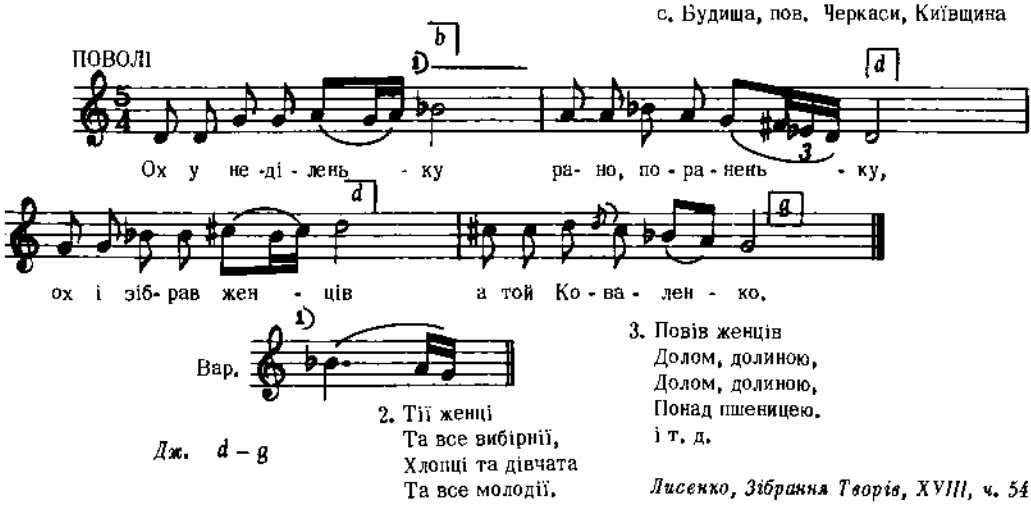

2. Тії женці
Та все вибірнії,
Хлопці та дівчата
Та все молодії.

3. Повів женців
Долом, долиною,
Долом, долиною,
Понад пшеницею.
і т. д.

Лисенко, Зібрання Творів, XVIII, ч. 54

4299

Богодухівський пов., Харківщина

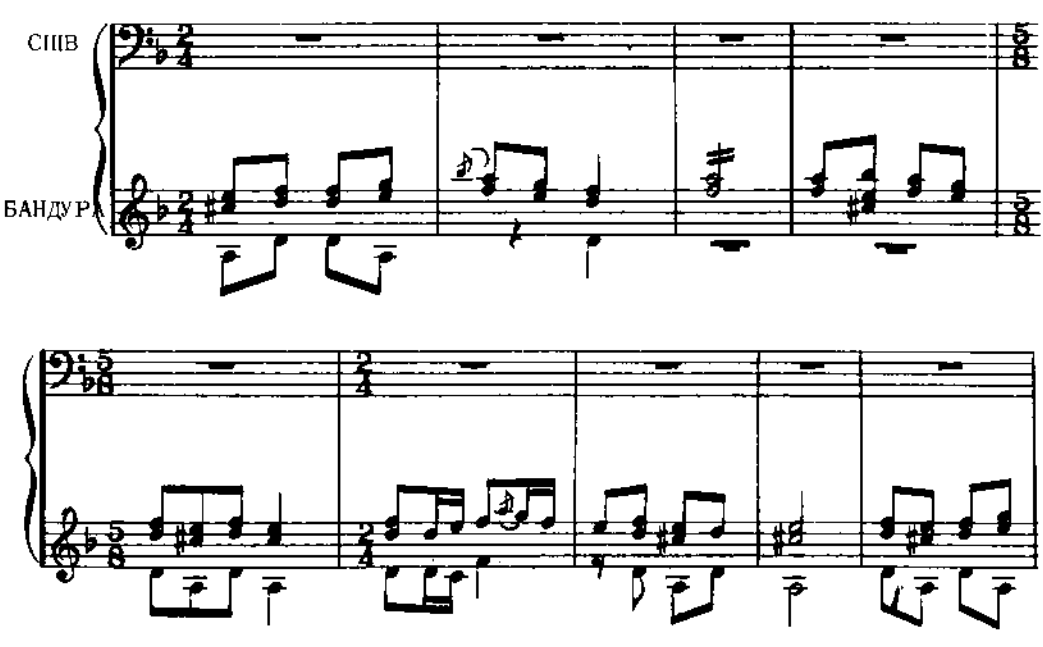

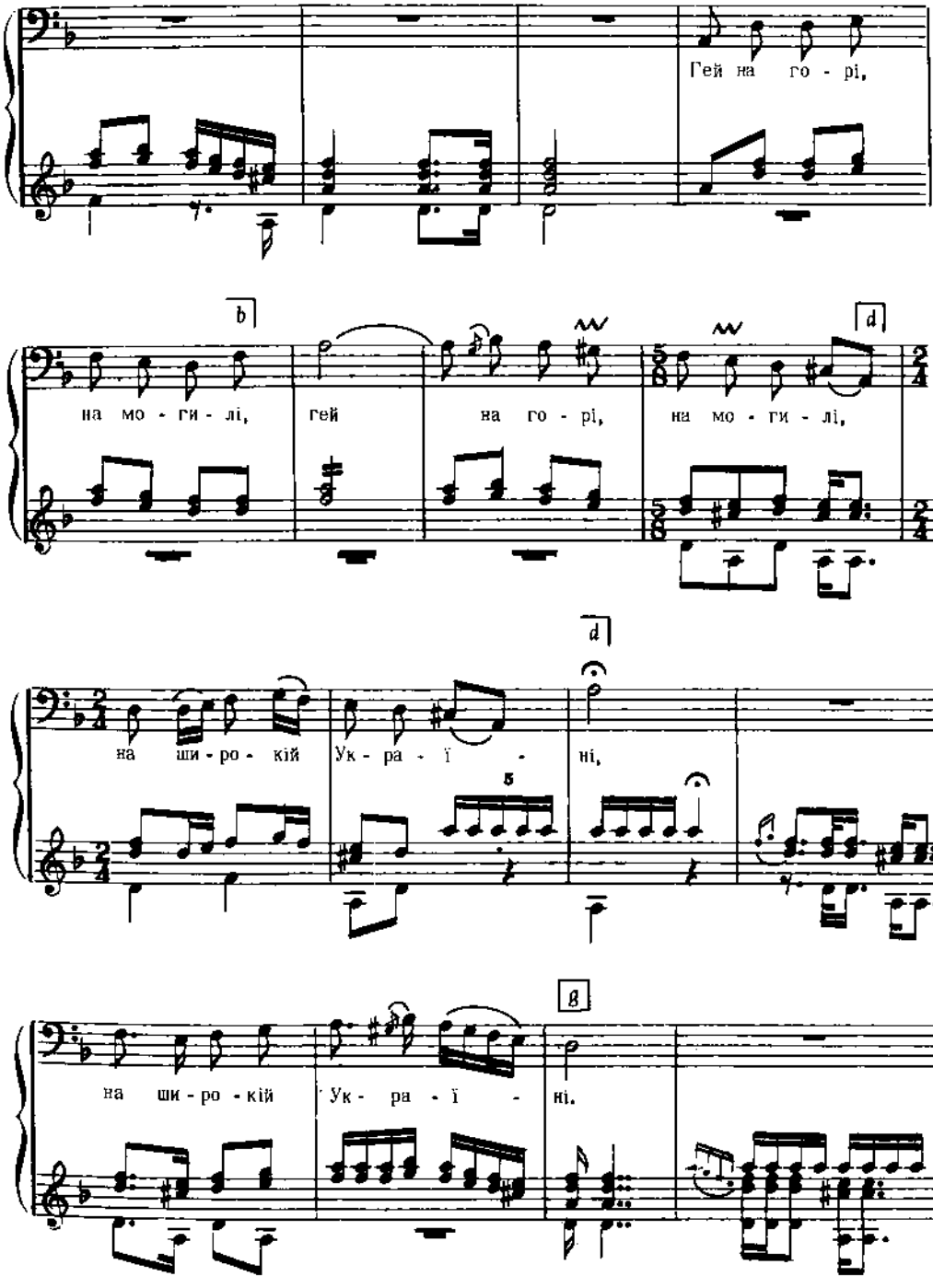
Гей на го - рі,
b
на мо - ги - лі, гей на го - рі, на мо - ги - лі,
d
d
на ши - ро - кій Ук - ра - ї - ні,
5
g
на ши - ро - кій Ук - ра - ї - ні.

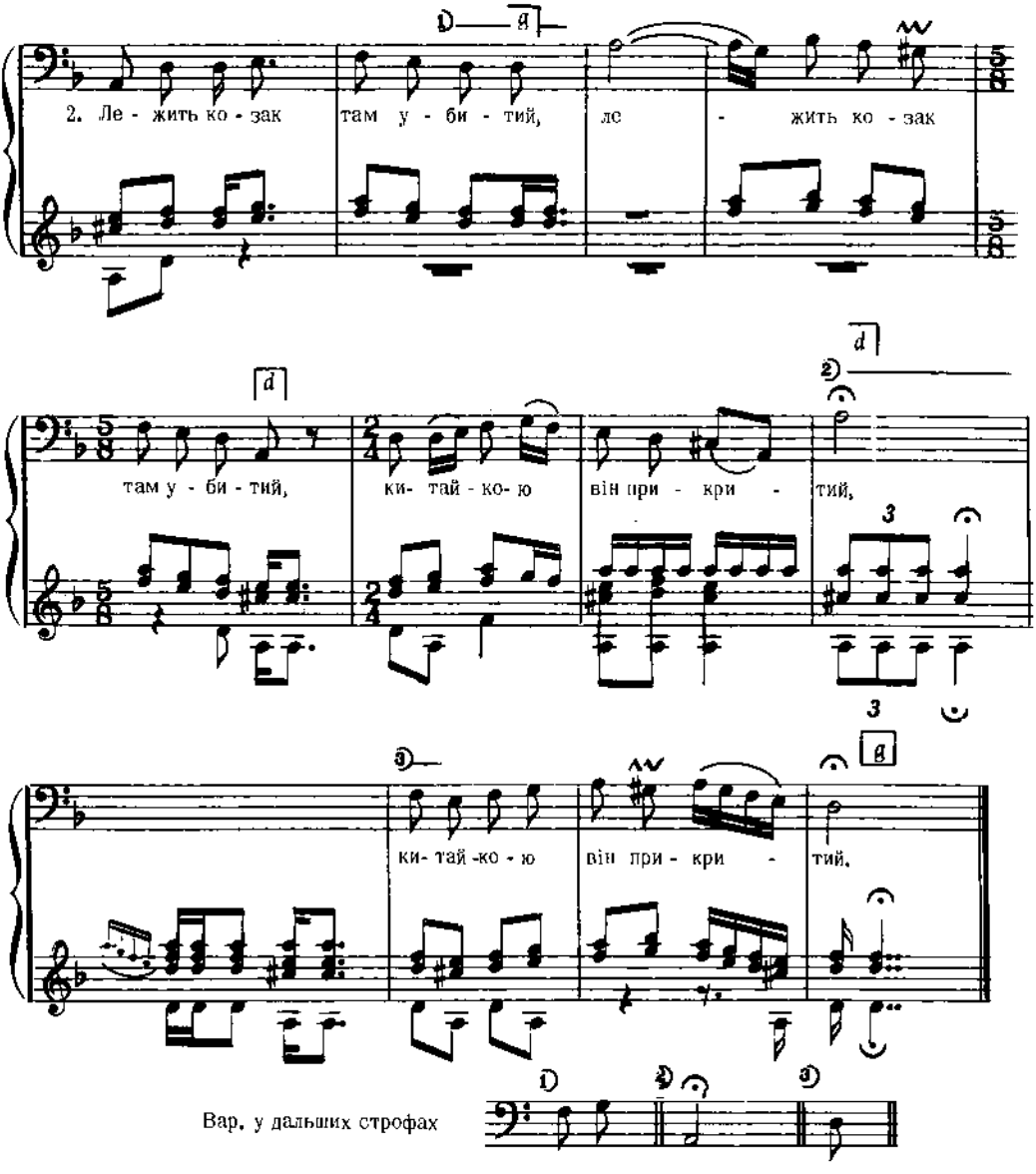

З уваги на бандурний супровід, затримано оригінальну тональність, як у джерелі.

3. На купину головою, (2)
Прикрив очи муравою. (2)

4. А рученьки китайкою, (2)
А ніженьки нагайкою. (2)

Колесса Ф., Мелод. Дв. II, Додаток, стор. 12

4300

Allegro (andante)

с. Висоцько, пов. Броди, Галичина

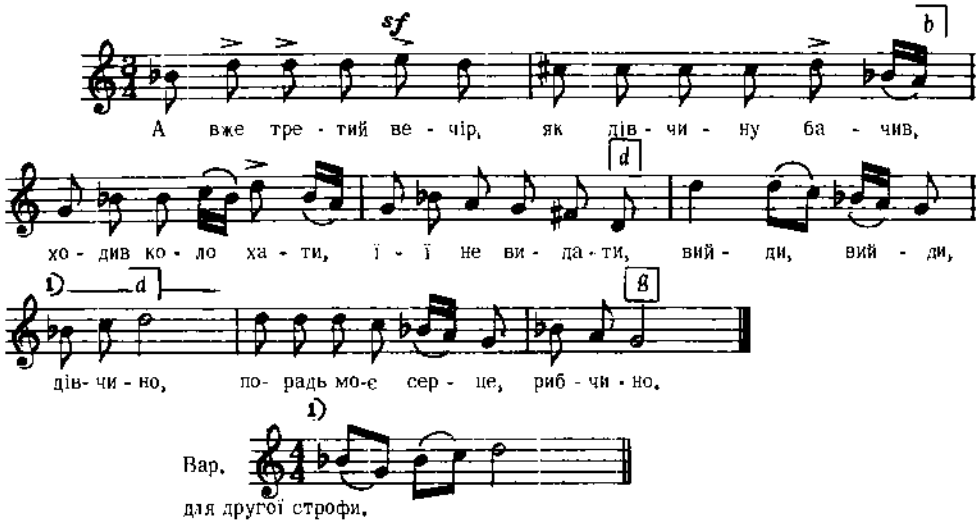

Дж. b – g

2. Не вийду, козаче, не вийду, соколю,
Не буду стояти в сей вечір з тобою,
Рада ж би я вийти, стояти,
Не пускає мати із хати.

Людкевич, ч. 857

4301

Andante (moderato)

с. Рожнів, пов. Броди, Галичина

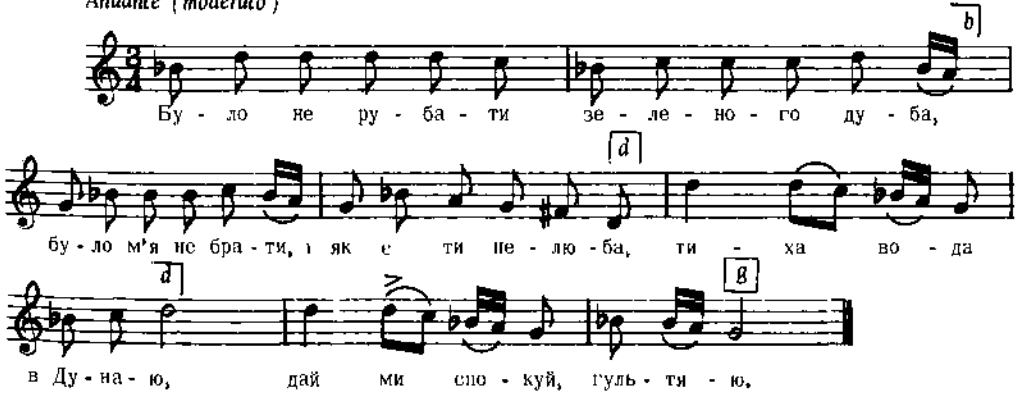

Дж. b – g

Людкевич, ч. 845

4302

НЕЩАСЛИВЕ ПОДРУЖЖЯ

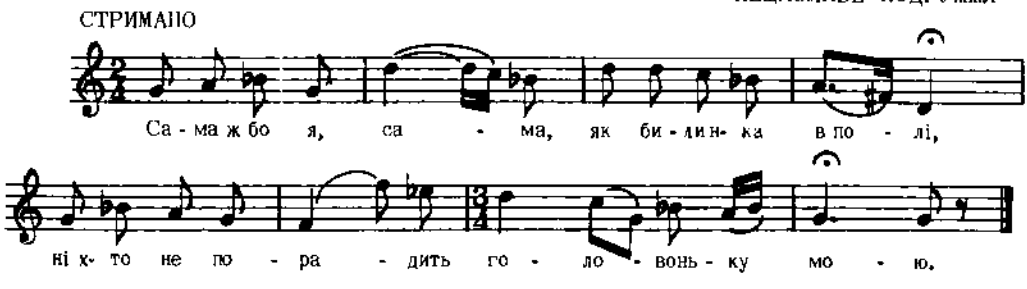

Дж. g – g

2. Радять мене, радять
Та й чужії люди,
Сусіди близенькі,
Вороги тяженькі.

3. А и таку раду
Й сама собі вражу:
Стелю білу постіл,
Сама на ній ляжу.
і т. д.

Лисенко, Зібрання Творів, XVIII, ч. 82

4303

ПСАЛЬМА
Київщина

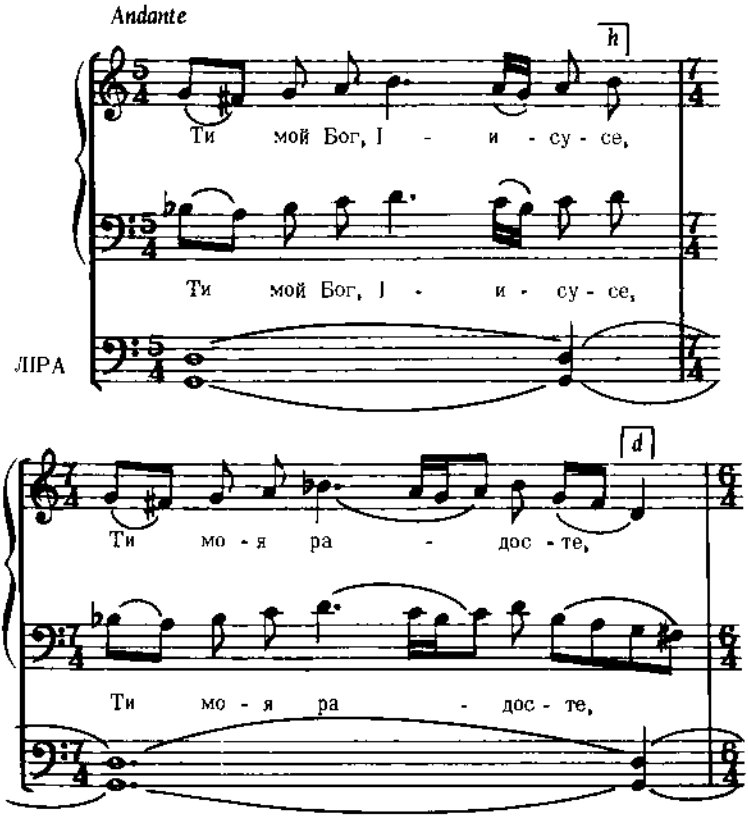

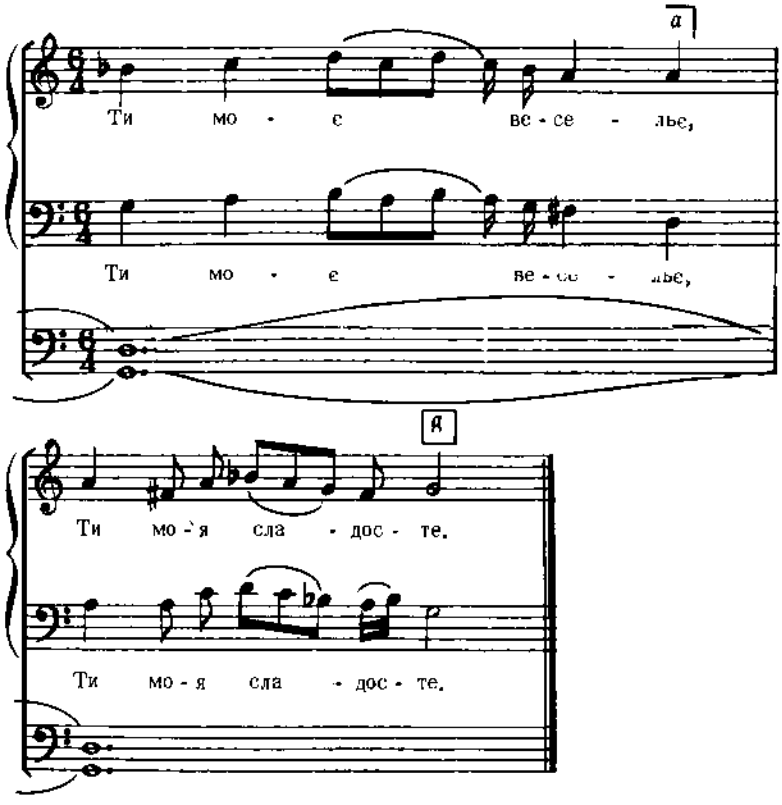

Дж. g – g

2. Аще би вся моя
Погубив би в мірі,
В Тя, Боже, Спасе наш,
Всегда імам віру.

3. Багатство земноє
Ні во що вміняють,
Єгда зрять на небо
Тя Бога всі знають.
І т. д.

Демуцъкий, Ліра, стор. 11, ч. 11

4304

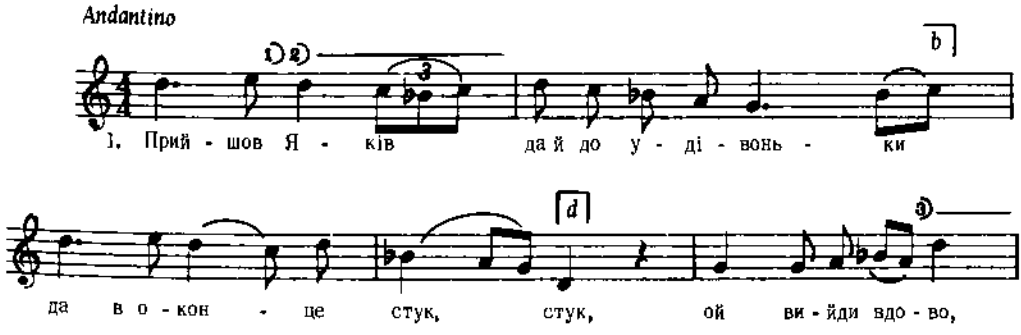

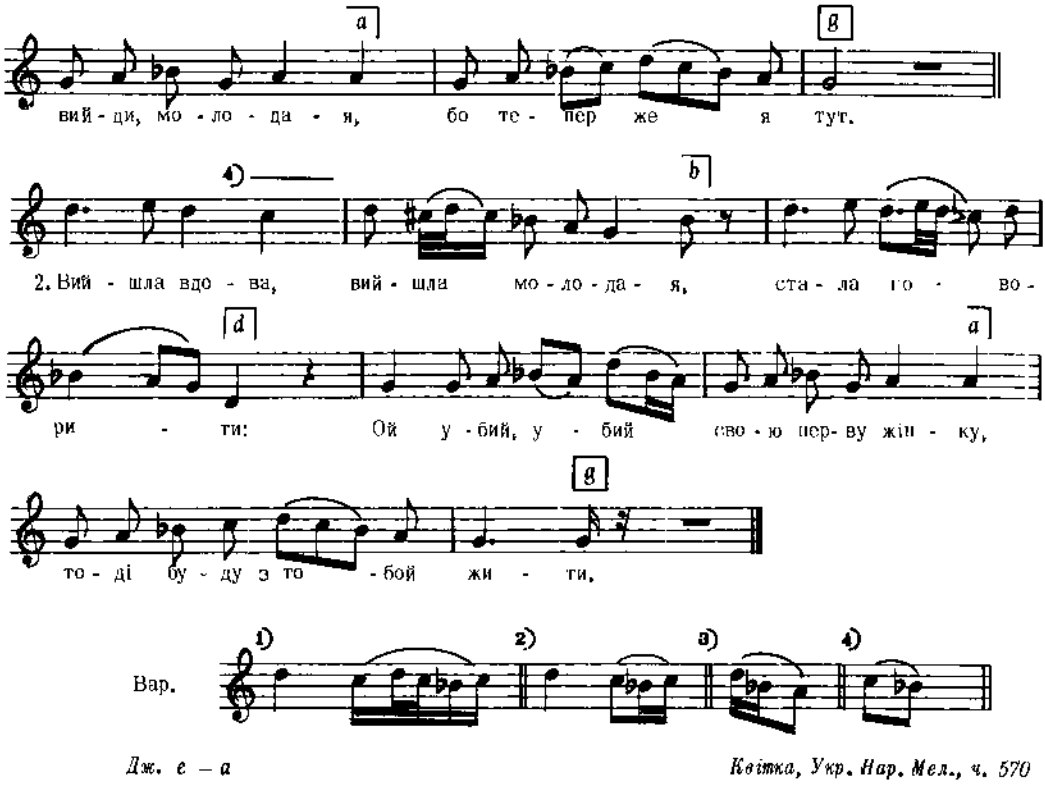

Дж. е – а *Квітка, Укр. Нар. Мел., ч. 570*

4305

Allegretto

с. Чорні ослави, пов. Надвірна, Галичина

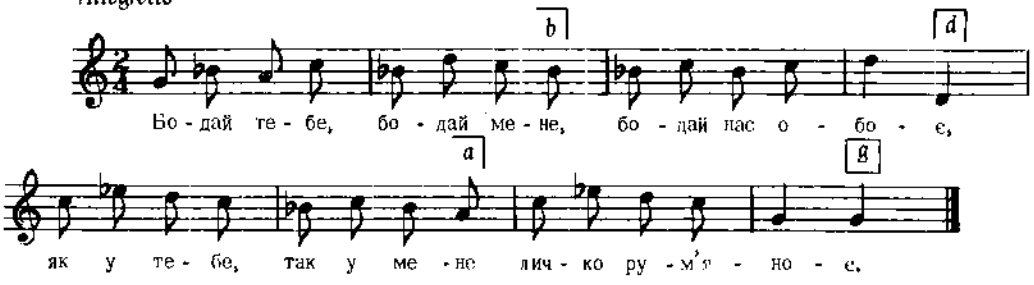

2. Бодай тебе, бодай мене
Бодай нас обоє,
Нащо ми ся полюбили
На нещісте своє.

Бажанський, Сот. V, ч. 422

4306

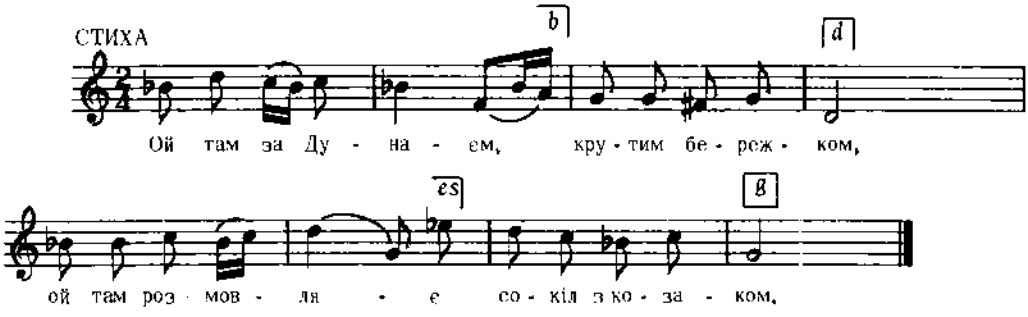

Дж. g – c

2. Ой ти соколоньку,
Ти братіку мій,
Чи не був ти, брате,
В моїй стороні.

3. Чи не був ти, брате,
В моїй стороні,
Чи плаче, чи туже
Дівча по мені?
і т. д.

Конощенко, II, ч. 5

цит. за Шаравським, стор. 60, ч. 43

4307

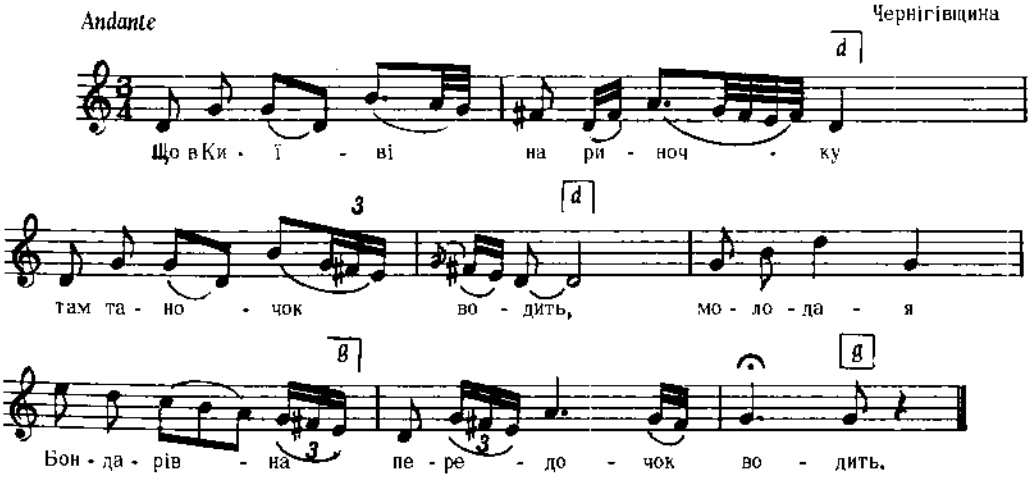

Дж. f – b

2. Де не взявся Бондаренко
Із правого боку,
Всім дівочкам подружечкам
І шапочки не зняв.

3. Всім дівочкам подружечкам
І шапочки не зняв,
Мою юдую Бондарівну
Обняв, поцілував,
і т. д.

Лисенко, Зібрання Творів, XVII, ч. 62

4308

с. Ходовичі, пов. Стрий, Галичина

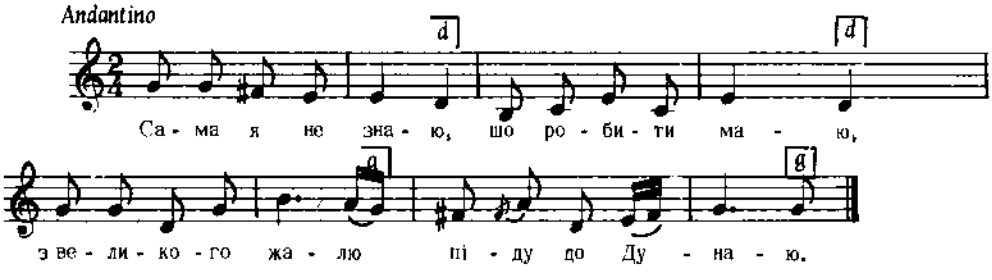

Дж. с – с

2. Три нічки не спала,
Дрібний лист писала,
До свого милого
Те й на почту дала.

3. А мій милий, вставши,
Той лист прочитавши,
На коліна клекнув
Те й до Бога зітхнув.
і т. д.

Колесса Із., стор. 135, ч. 3

4309

ВЕСНЯНКА

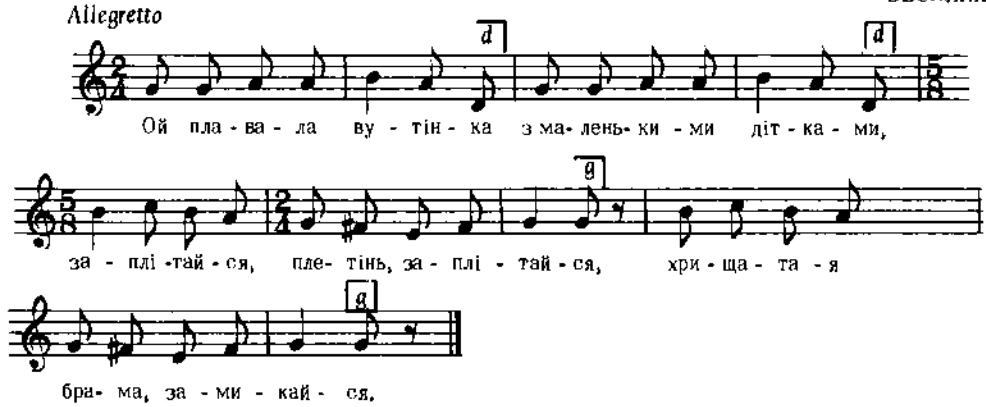

Дж. а – а

2. Ой плавала вутінка
З маленькими дітками.
Розплітайся, плетінь, розплітайся,
Хрищатая брама, одмикайся.

Квітка, Укр. Нар. Мел., ч. 630

4310

с. Коцурів, пов. Бібрка, Галичина

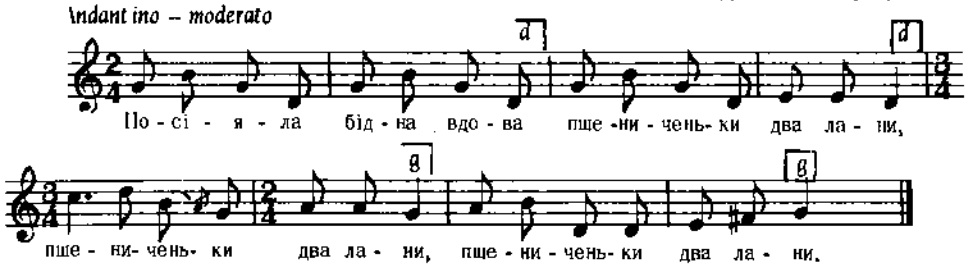

Дж. g – g *Людкевич, ч. 782*

4311

с. Лисівці, пов. Заліщики, Галичина

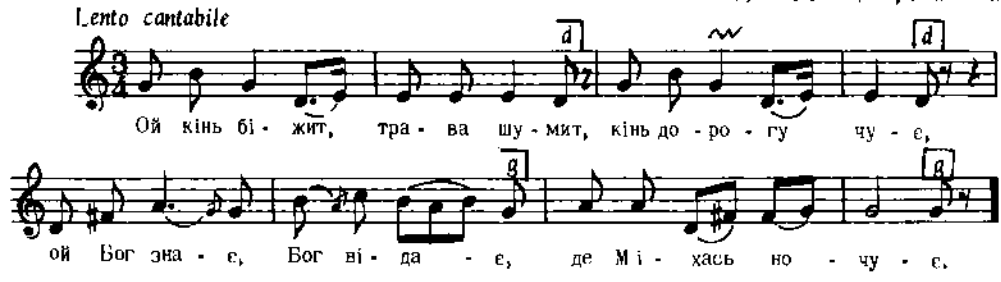

Дж. a – a *Людкевич, ч. 690*

4312

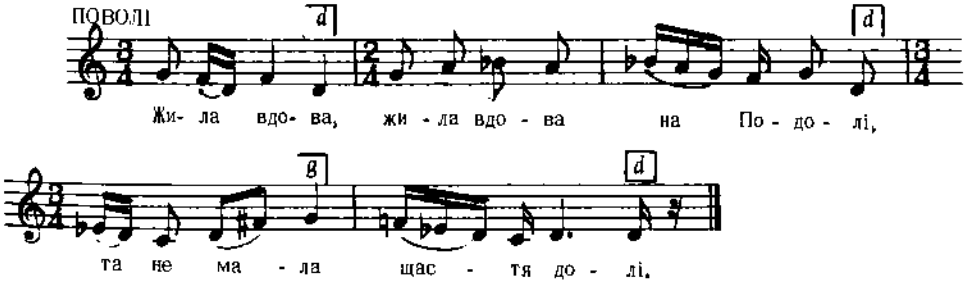

Дж. g – d *Квітка, Укр. Нар. Мел., ч. 320*

4313

КОЛЯДКА ЖИДАМ

с. Невіцьке, Закарпаття

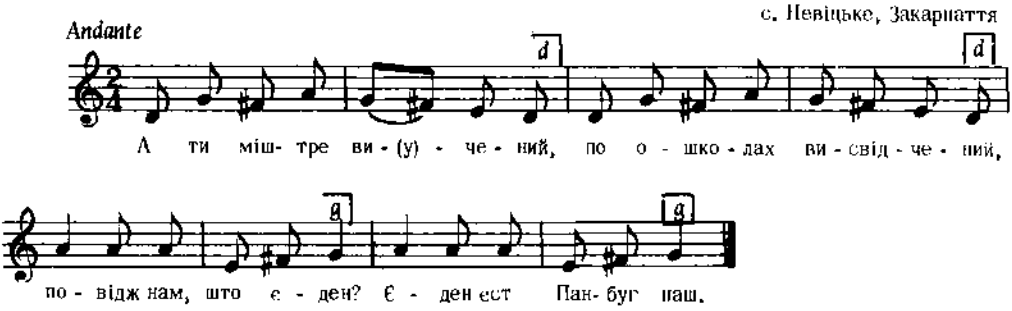

2. А ти міштре виучений,
По ошколах висвідчений,
Повідж нам, што є два ?
Два - таблички Мойзешове.

3. А ти міштре виучений,
По ошколах висвідчений,
Повідж нам, што є три ?
А три - потріярхове,
Два - таблички Мойзешове,
А єден - есть Панбуг наш,
і т. д.

Колесса Ф., Закарпаття, ч. 124

4314

ОБЖИНКОВА

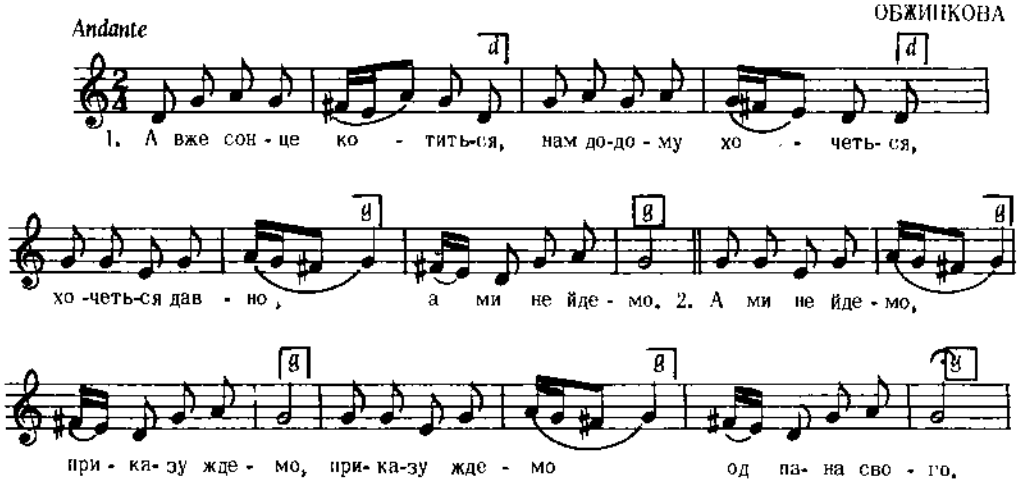

Дж. d – g

Квітка, Укр. Нар. Мел., ч. 92

4315

ВЕСНЯНКА

с. Лужків, пов. Грубешів, Холмщина

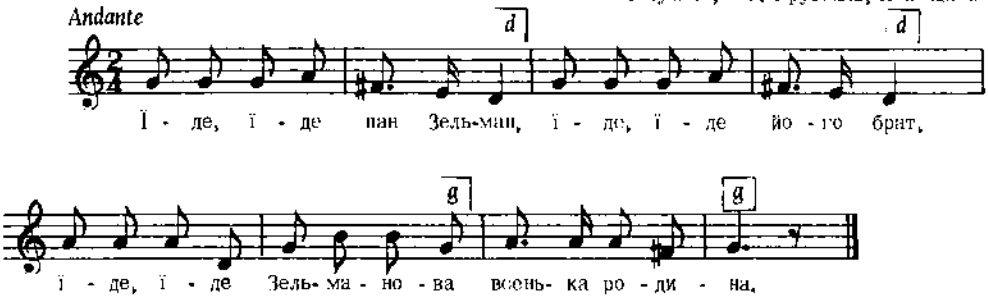

Дж. b – b *Плосайкевич - Сенчик, стор. 100, ч. 114*

4316

ХРИСТИЛЬНА

с. Дяконів, пов. Грубешів, Холмщина

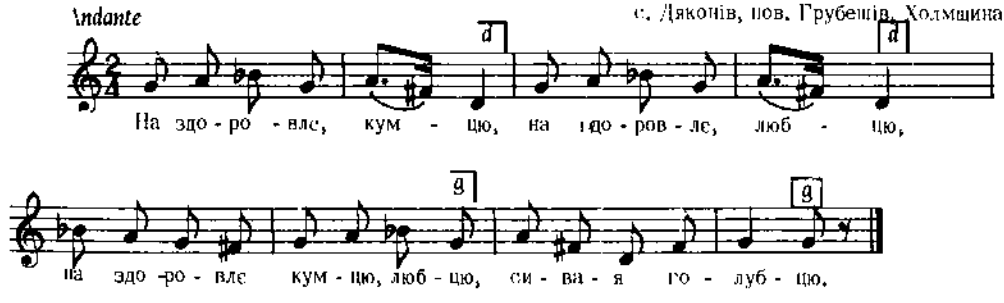

Дж. a – a *Плосайкевич -Сенчик, стор. 78, ч. 42*

4317

с. Поляни, Лемківщина, Галичина

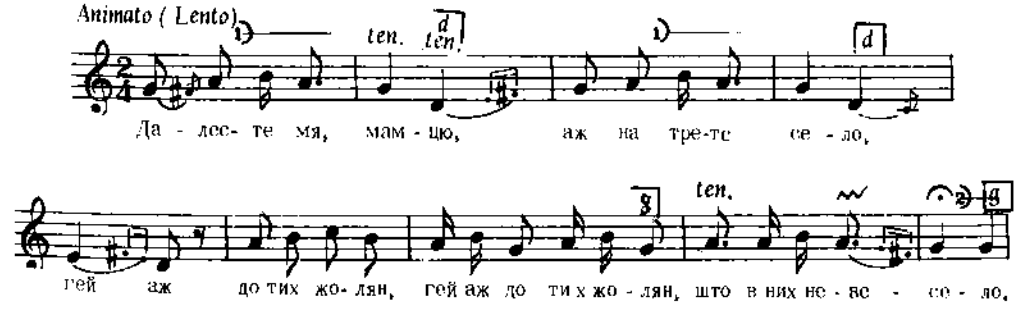

Вар.

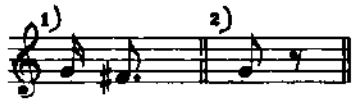

Дж. c – c

2. Ой бо в ти х Полянах
Лем сама калина,
Як прийду до Крампной (2)
Та як кой Поділя.

Людкевич, ч. 1482

4318

с. Рісна Руська, пов. Львів, Галичина

Andante – lento

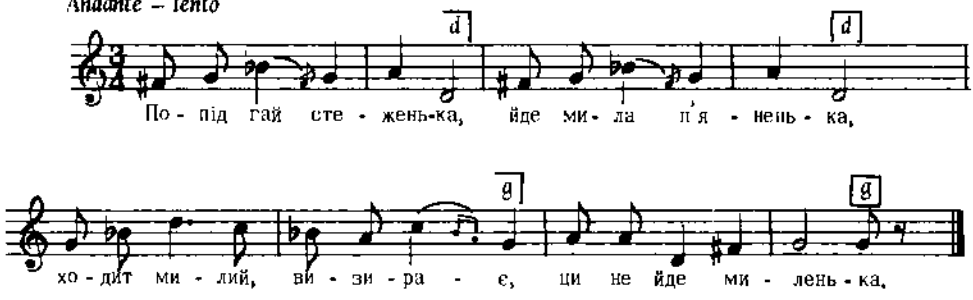

Дж.fis – g

Людкевич, ч. 938

4319

пов. Броди, Галичина

Andante con moto

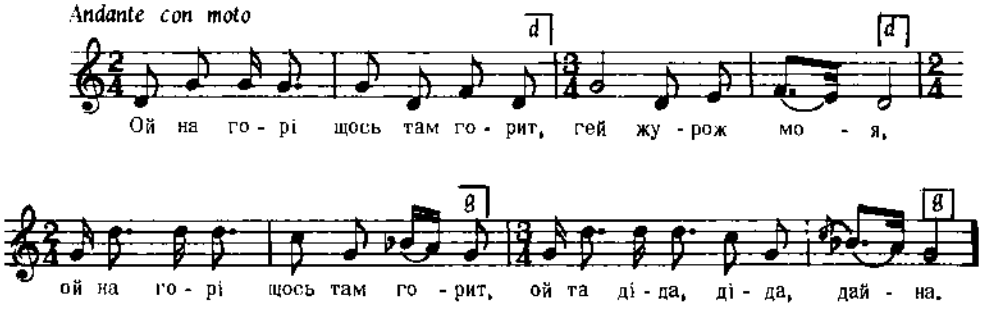

Дж. d – g

Колесса Ф., Характеристика, ч. 8

4320

НА ФЛОЯРУ І СОПІЛКУ

"Вівчар, як знайшов вівцю"

с. Жаб'є, с. Яворів, с. Бервінкова, Гуцульщина, Галичина

Allegretto

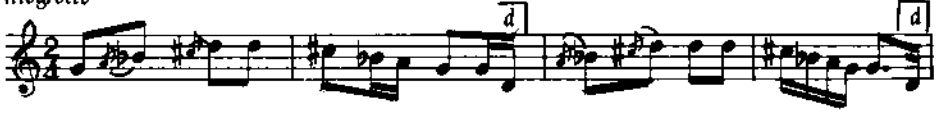

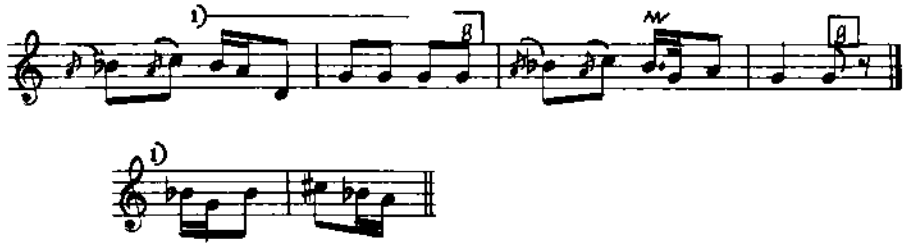

Шухевич, III, стор. 93, ч. 3

4321

Allegretto gracioso

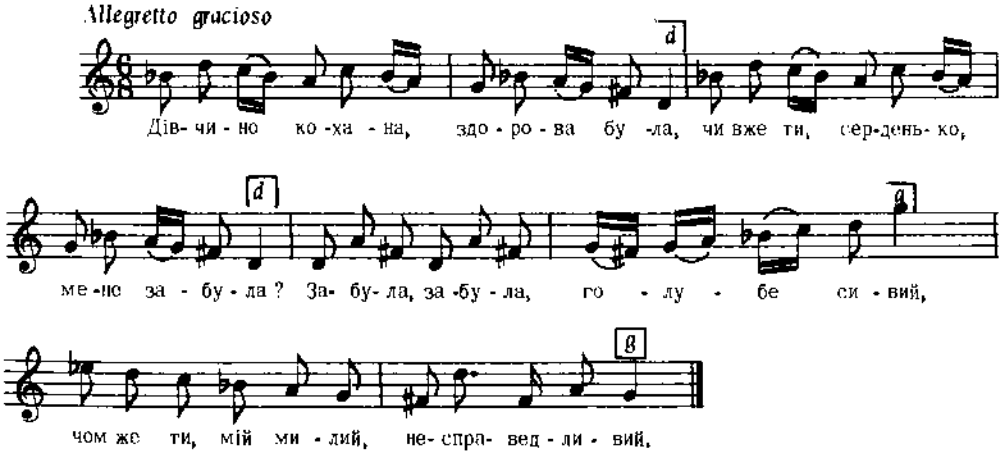

Дж. b – g *Александрів. Народ. Пісенник, стор. 30, ч. 28*

4322

Станиславівщина, Галичина

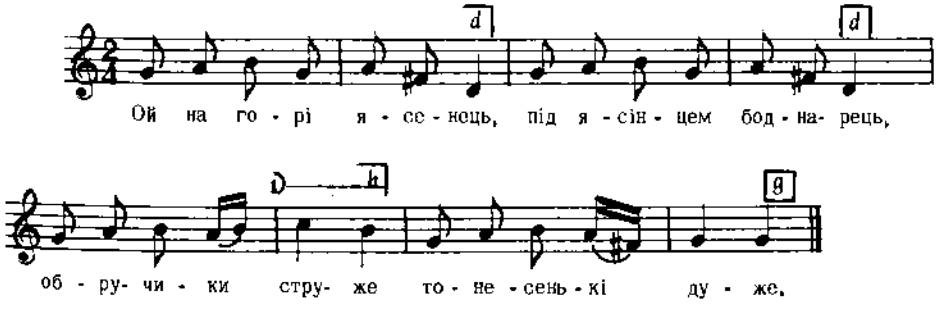

Вар.

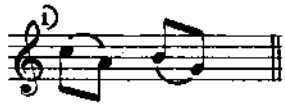

2. Прийшла д нему молодиці,
Направ мені бочку,
Л я тобі за вигоду
Виперу сорочку.

3. Л'як я ти виперу,
То буде біленька,
Л як я ю витачею,
То буде тоненька.

Кольберг, Покуття, II, стор. 138, ч. 228

4323

с. Любінь Малий, пов. Львів, Галичина

Andante lento

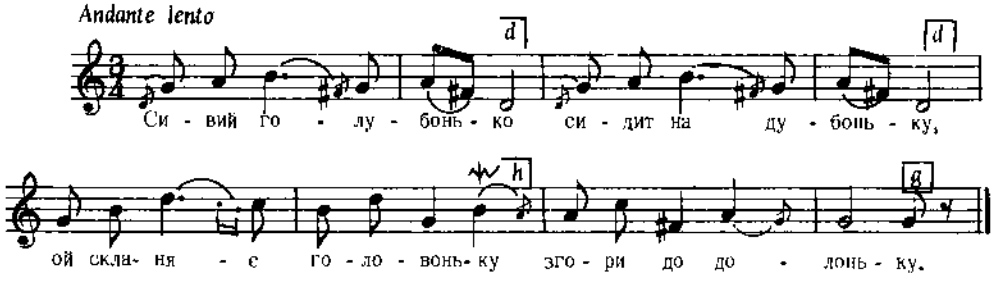

Дж. g – g *Людкевич, ч. 939*

4324

с. Дуліби, пов. Стрий, Галичина

Andante – lento

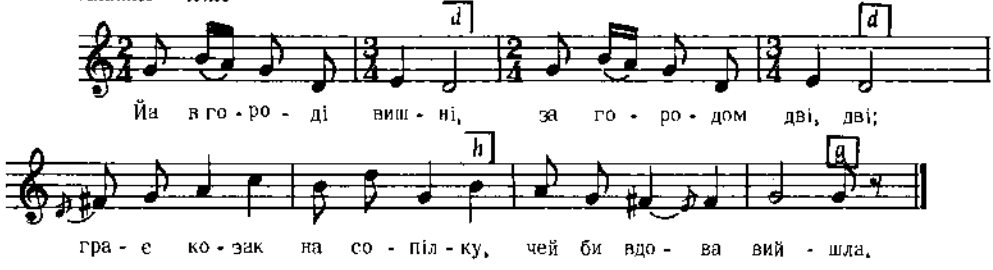

Дж. g – g *Людкевич, ч. 962*

4325

Andantino

с. Ходовичі, пов. Стрий, Галичина

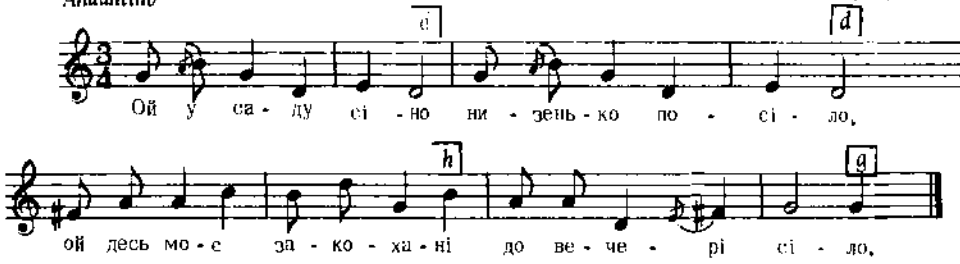

Дж. g – g

2. Цей оно сідає,
Цей здорово буде,
Сли вно мене верне любит,
То ме не забуде.

3. Кониченьку сивий,
Будь же мі щісливий,
Завези мі, занеси мі
До мої дівчини.
і т. д.

Колесса Ів., стор. 132, ч. 24

4326

Allegretto

с. Усте Руське, Лемківщина, Галичина

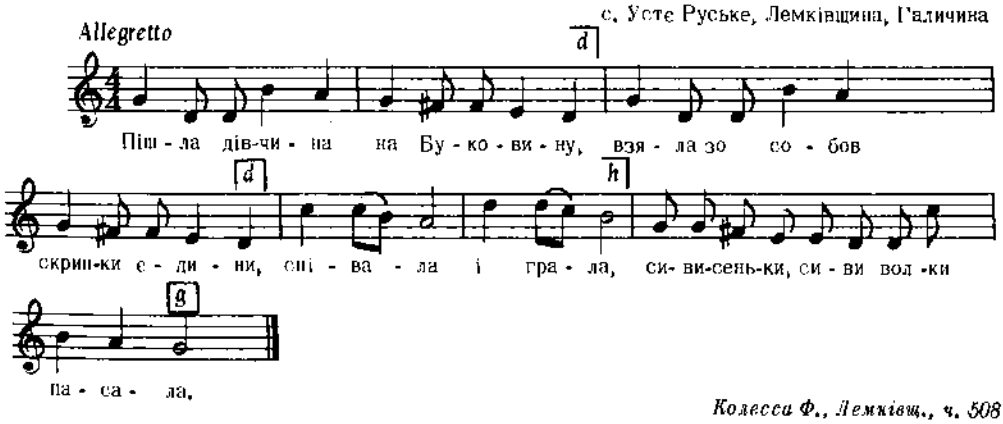

Колесса Ф., Лемківщ., ч. 508

4327

Andantino

с. Ходовичі, пов. Стрий, Галичина

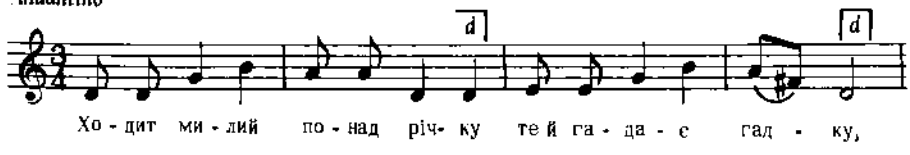

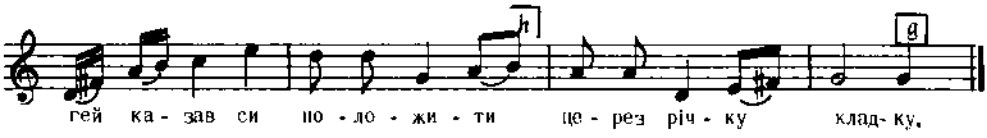

Дж. c – f

2. Ти йди, мила, наперед,
А я за тобою.
Ци туй бути, ци втонути,
Ци жити з тобою?

3. Подивисі, дівчинонько,
На себе, на мене,
Аби-с тогди не плакала,
Як підеш за мене.
і т. д.

Колесса Із., стор. 218

4328

ОБЖИНКОВА
пов. Сокаль, Галичина

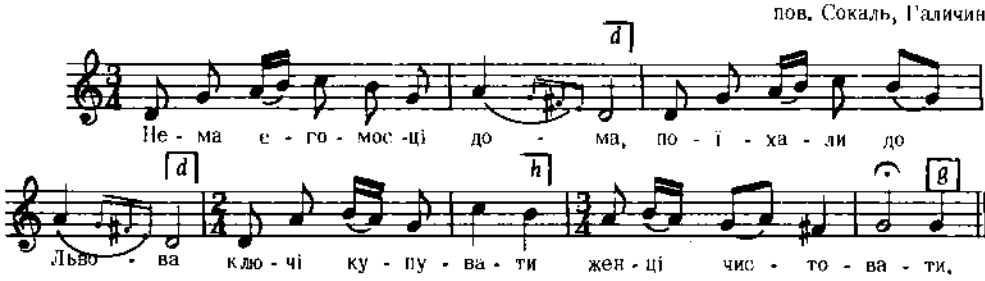

Дж. d – g

Бажанський, Сот. VI, ч. 509
Реконструкція

4329

ОБЖИНКОВА
с. Іскань, пов. Добромиль, Галичина

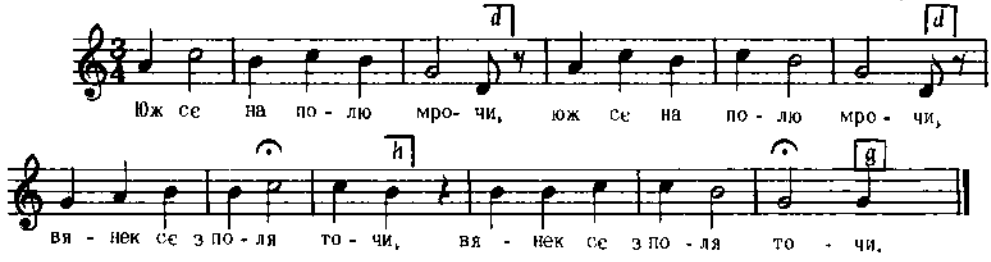

2. А з поля широкого (2)
До двору великого. (2)

3. Йа з гірія і з-під гірія (2)
Єгомосьці на подвір'я. (2)

4. Вийди єгомосьць до нас (2)
Викуп си вянок у нас. (2)
і т. д.

Кольберг, Перемищина, стор. 46, ч. 54 вар.

4330

с. Трійця, пов Броди, Галичина

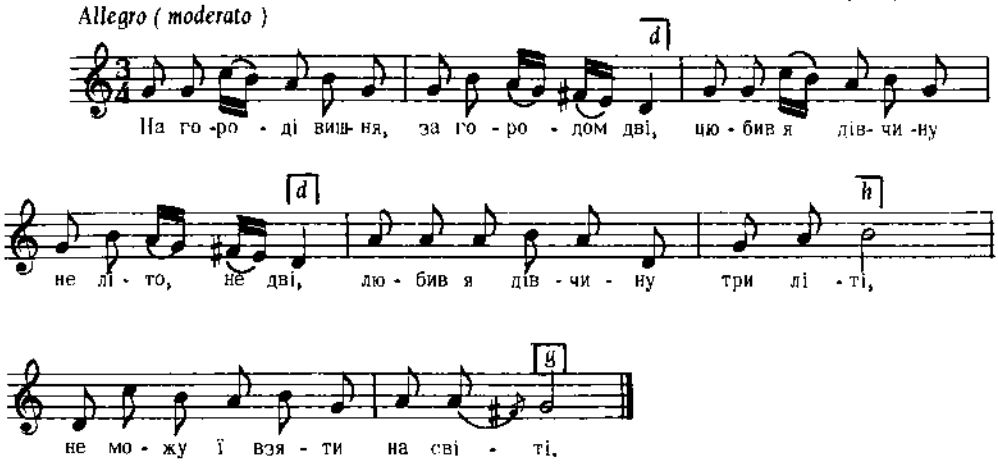

Дж. g – g

Людкевич, ч. 854

4331

с. Гряда, пов. Львів, Галичина

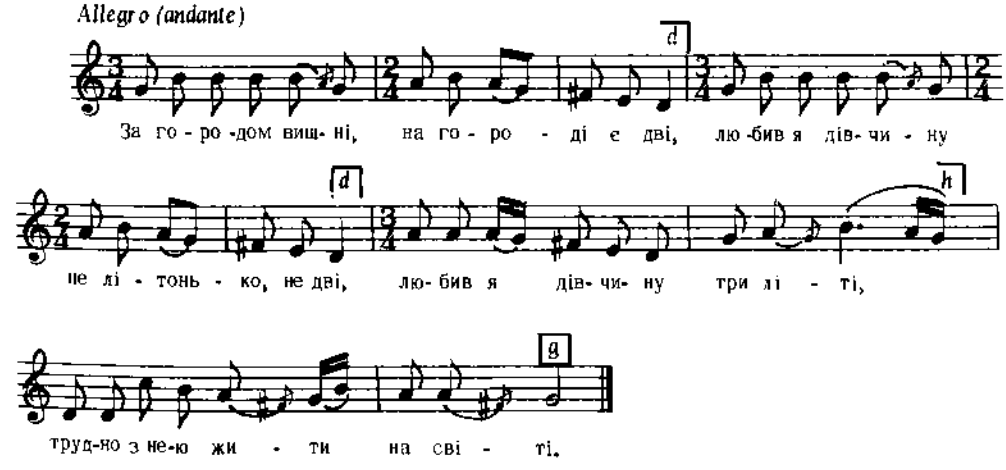

Дж. g – g

Людкевич, ч. 855

4332

с. Ходовичі, пов. Стрий, Галичина

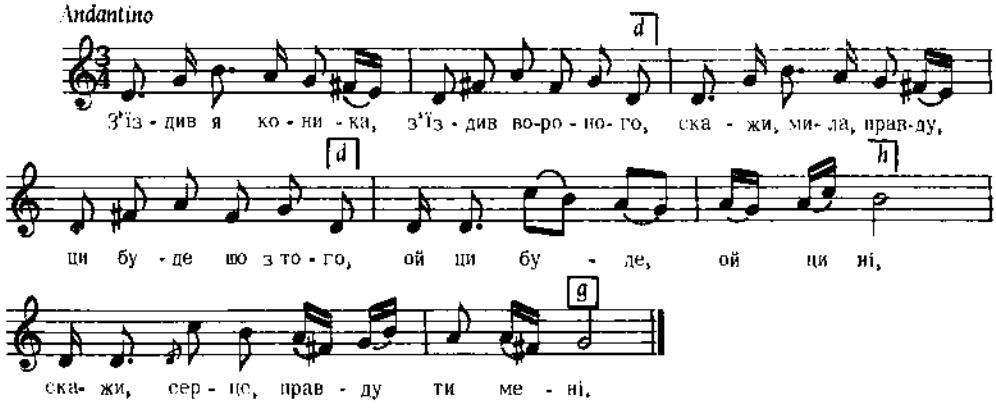

Дж. e – a

2. Я тобі казала, що-м роду бідного.
Ти за мнов не озмеш посагу жадного,
Ой ти в мене посаг самая,
Як на небі зоря ясная.

3. Тепер мені кажеш, що-м зоренька ясна,
Потому ми скажеш: доленько нещасна!
А як ти не скажеш, то мати,
Було си сироту не брати.
і т. д.

Колесса Ів., стор. 162, ч. 1

4333

с. Ходовичі, пов. Стрий, Галичина

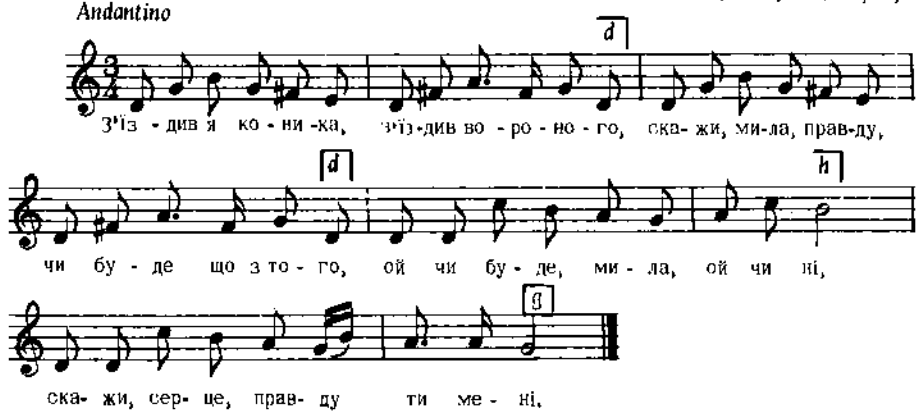

Дж. a – d

Дальший текст, як у ч. 4332.

Колесса Ф., Наша Дума, II, стор. 26, ч. 22

4334

ВЕСНЯНКА

с. Докудов, Більський пов., Підляшшя

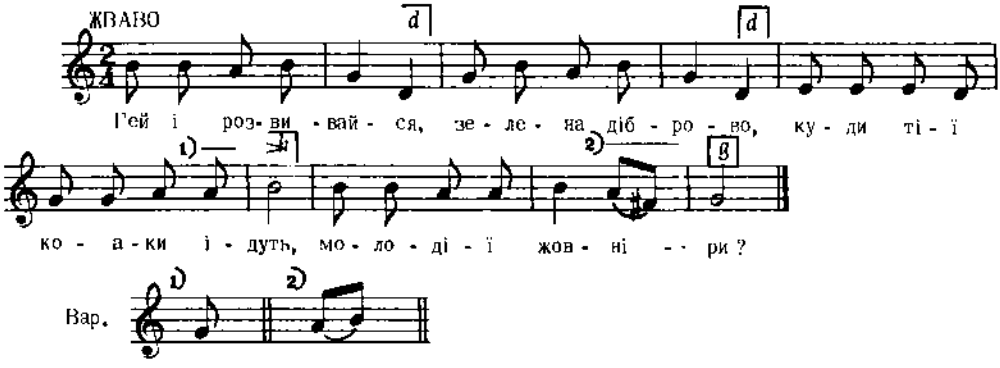

Дж. d – b

Плосайкевич - Сенчик, стор. 102, ч. 120

4335

Станиславівщина, Галичина

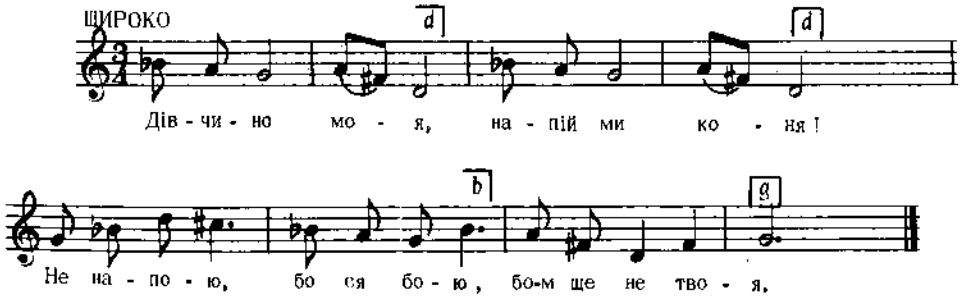

Бажанський, Сот. II, ч. 142

Реконструкція

4336

Станиславівщина, Галичина

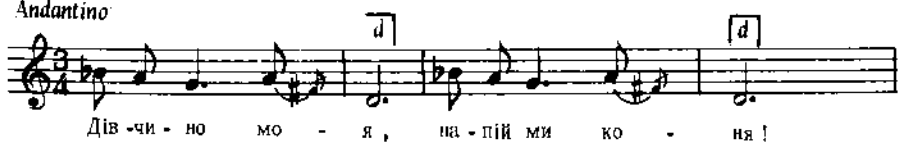

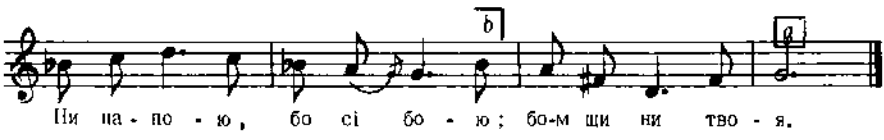

Дж. с – а *Бажанський, Сот. III, ч. 244*

Реконструкція

4337

Покуття, Галичина

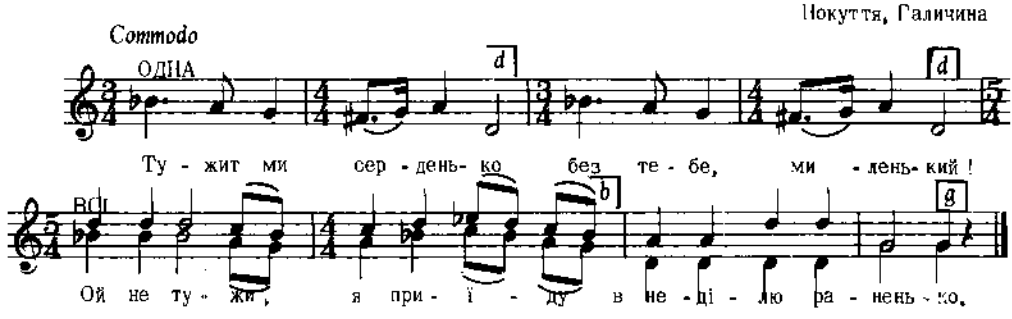

Бажанський, Сот. III, ч. 231

4338

П'ЯНИЦЬКА

с. Чортовець, пов. Городенка, Галичина

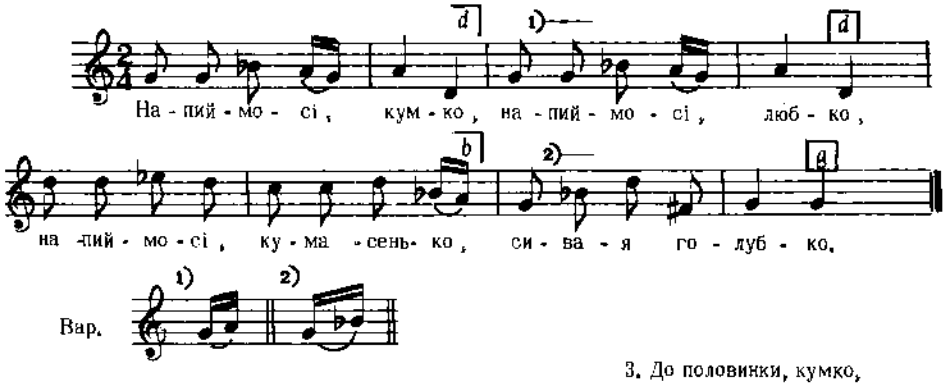

2. А з вершечка, кумко,
А з вершечка, любко,
А з вершечка, кумасенько,
Сивая голубко.

3. До половинки, кумко,
До половинки, любко,
До половинки, кумасенько,
Сивая голубко.
і т. д.

Кольберг, Покуття, II, стор. 235, ч. 437

4339

Andantino

с. Ходовичі, пов. Стрий, Галичина

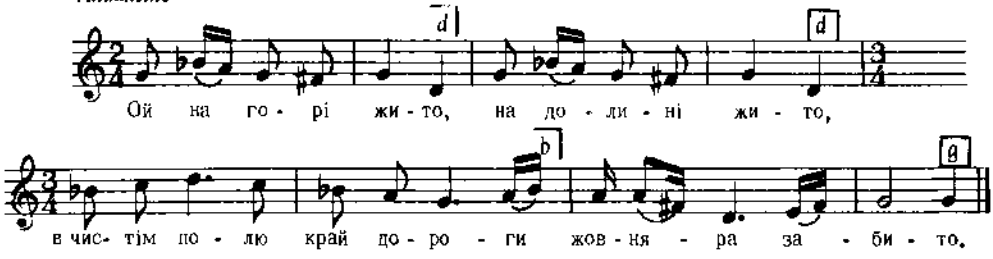

Дж. a – a

2. Забито, забито,
Затягнено в жито,
Та й червоних кмтайочків
Оченька накрито.

3. Ой вийшла дівчина,
Ой вийшла єдина,
Відокрила китайочку
Та й сі подивила,
і т. д.

Колесса Ів., стор. 277, ч. 23

4340

Andante

с. Воскресінці, пов. Коломия, Галичина

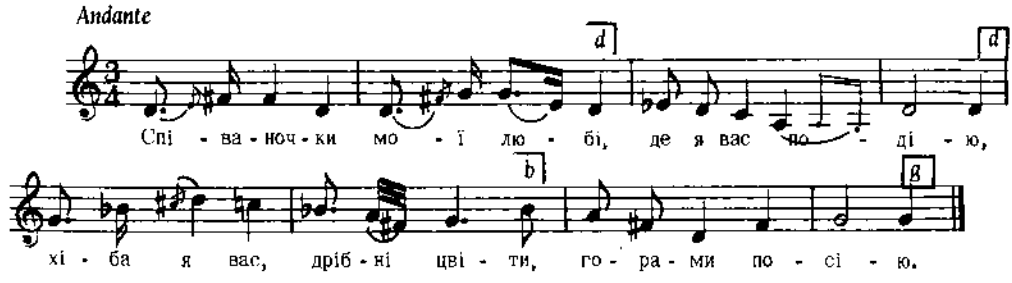

Дж. e – a

Бажанський, Сот. I, ч. 21
Реконструкція

4341

Maestoso

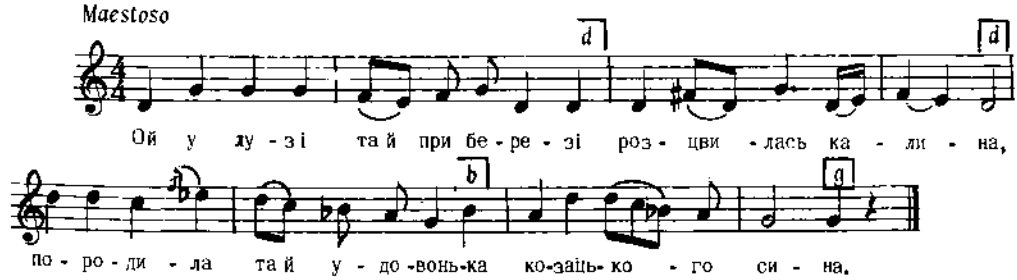

Дж. e – a

"Боян", ч. 8

4342

Кубанщина

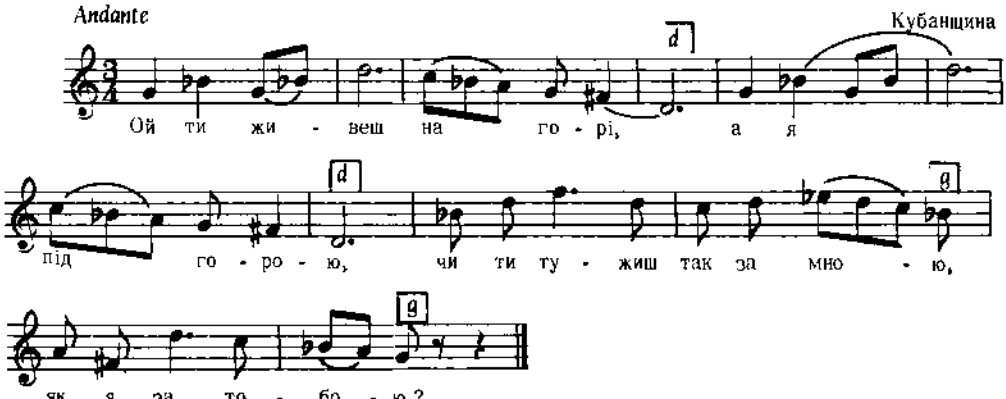

Дж. g – g

2. Ой коли б ти так за мною,
Як я за тобою,
Жили б, жили, моє серце,
Як риба з водою.

3. Ой погубив вівчар вівці
Та й на крутій гірці,
Комусь буде тяжко, важко,
Як піду я звідці.
і т. д.

Бігдай, I, ч. 3

4343

ВЕСНЯНКА

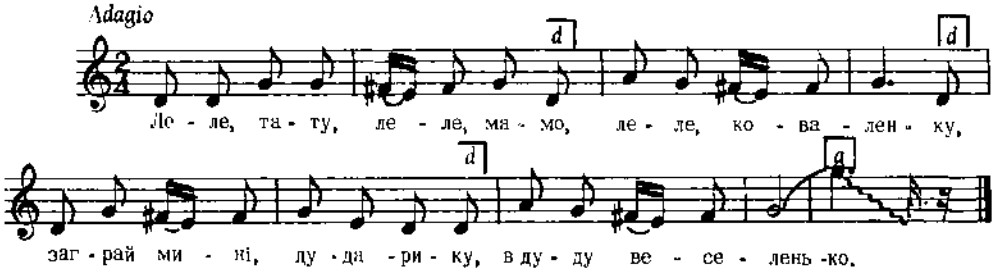

Дж. c – f

Квітка, Укр. Нар. Мел., ч. 60

4344

с. Баранівка, Сумського пов., Харківщина

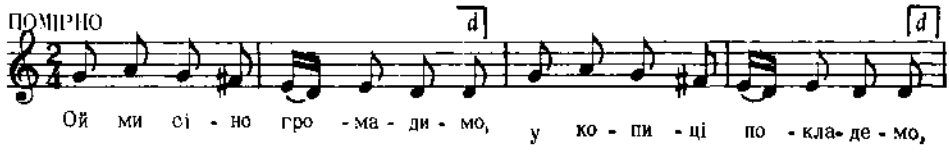

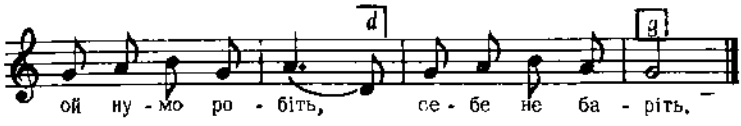

Дж. с – с

2. Нуте, нуте до межі,
Вареники у діжі.
Ой нумо робіть,
Себе не баріть.

3. Нумо, нумо по п'ять,
Варєники вже киплять.
Ой нумо робіть,
Себе не баріть.
і т. д.

Ступницький, Муз. твори, ч. 11

4345

с. Ходовичі, пов. Стрий, Галичина

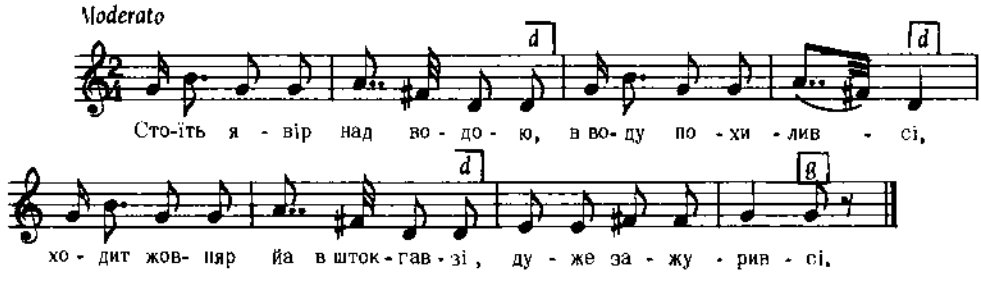

Дж. с – с

2. Не хиляйсі, яворонько,
Бо-с ще зеленєнький,
Не смутисі, жовняроньку,
Бо-с ще молоденький.

3. Як мені се не хиляти,
Корінь вода мие.
Як мені се не смутити,
Само серце мліє.
і т. д.

Колесса Ів., стор. 264, ч. 11

4346

Галичина

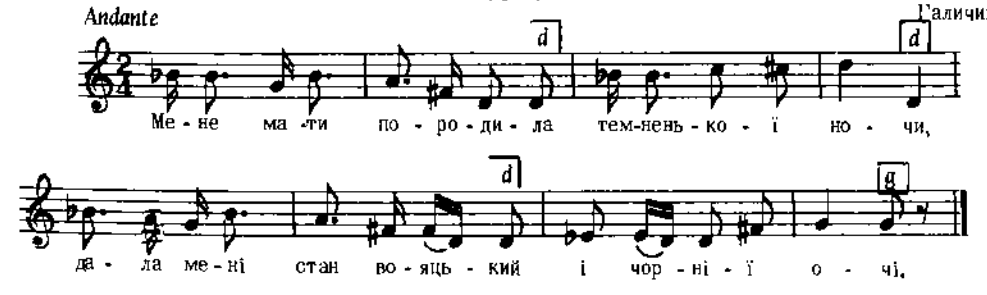

Дж. es – c

Вацлав з Олеська, стор. 15, ч. 16

4347

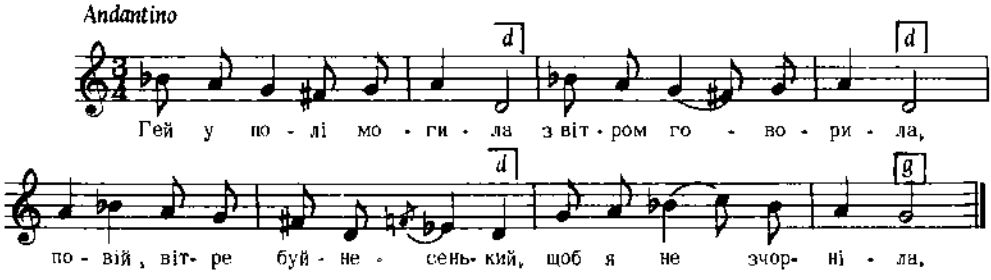

Коцпинський, дес. IX, ч. 1

4348

Прилуцький пов., Полтавщина

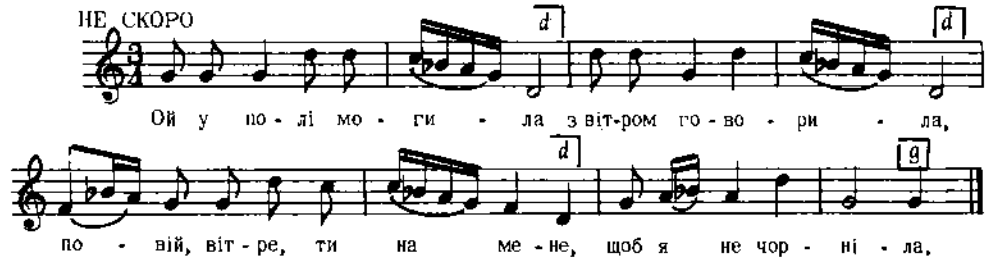

Дж. с – е

Рубець, 216 Пісень, ч. 194

4349

с. Будища, Чернігівщина

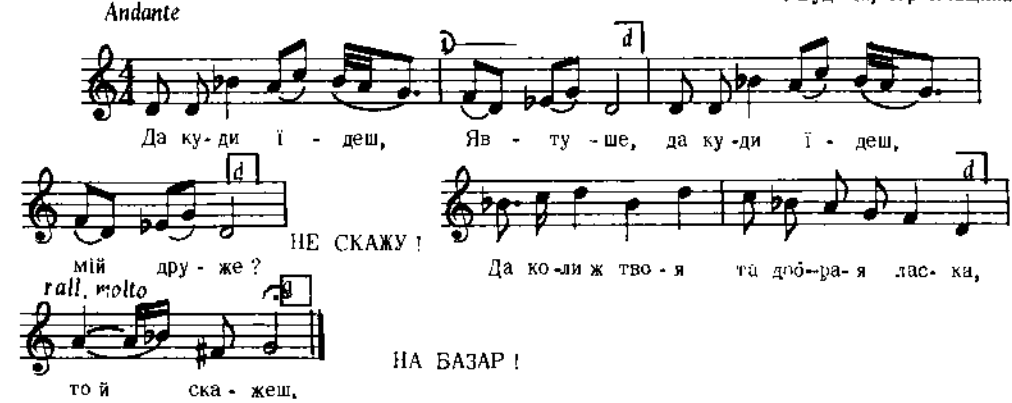

Вар. І

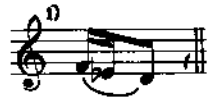

2. Підвезиж мене, Явтуше,
Підвезиж мене, мій друже !
НЕ ХОЧУ !
Да коли ж твоя та добрая ласка,
То й схочеш !
СІДАЙ НА КРАЄЧКУ.

3. Ой що везеш, Явтуше,
Ой що везеш, мій друже ?
НЕ СКАЖУ.
Да коли ж твоя та добрая ласка,
То й скажеш !
ГРУШІ.
і т. д.

Лисенко, Зібрання Творів, XVII, ч. 94

4350

ВЕСНЯНКА

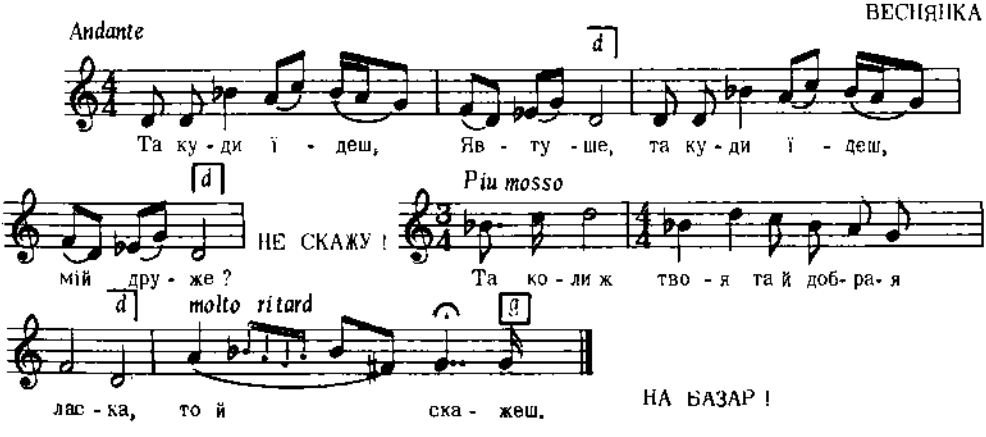

Дальший текст, як у ч. 4349.

Кошиць, Веснянки, ч. 12

4351

ІСТОРИЧНА

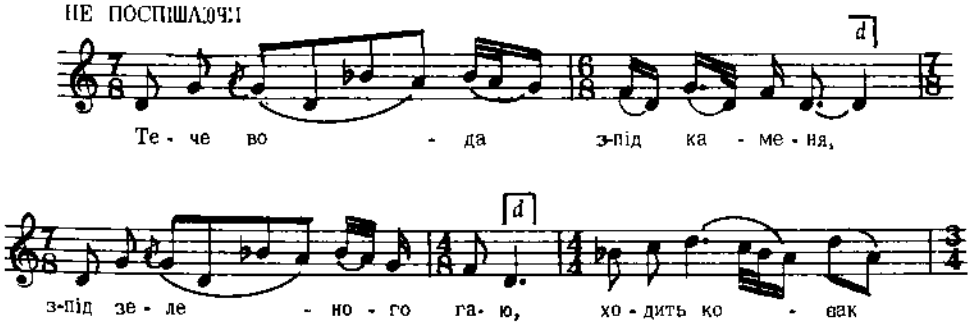

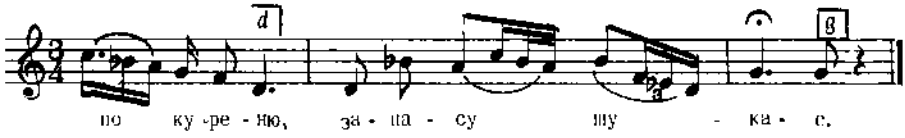

Дж. g – c

2. Тече вода з-під каменя,
З-під зеленої кручі.
Ой заплакав наш кошовий,
Од цариці йдучи.

3. Ти, царице, велик світе,
Напуск напустила,
Що все військо запорізьке
Та й занапастила.

Укр. Нар. Пісні, 1955, I, ч. 70

4352

Кубинщина

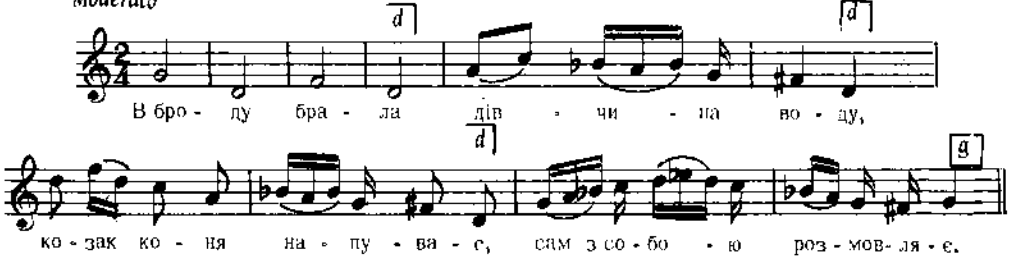

Дж. g – g

2. Якби меш
Човник та веселъце,
То сів би я та поїхав
До дівчина, моє серце.

Бігдай, V, ч. 189

4353

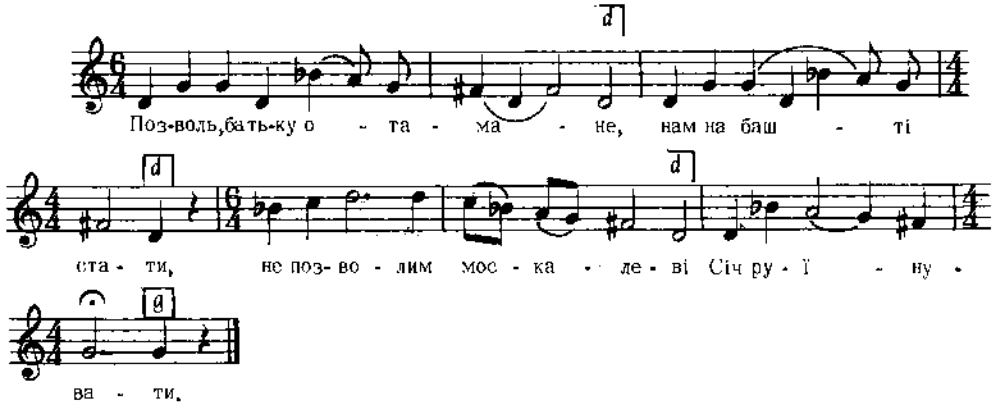

Дж. c – f

Балліна,ч. 59

4354

КОЛОМИЙКА

Гуцульщина, Галичина

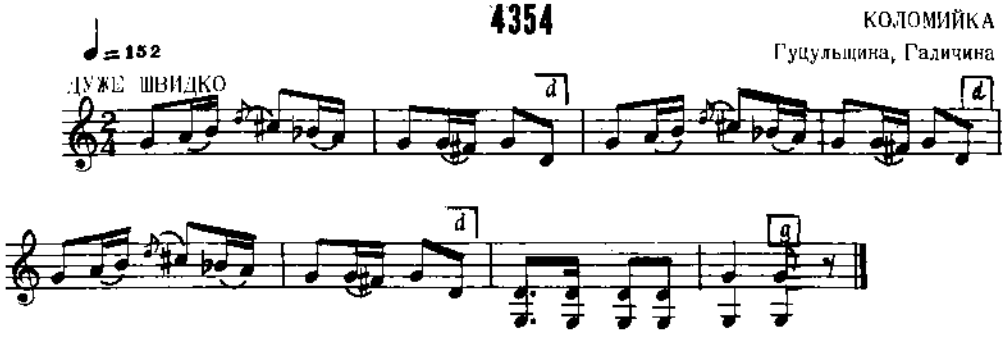

Дж. d – d

Гарасимчук, Гуц. Танці цит. за Гумекюком, Укр. нар. танці, стор. 54, ч. 19

4355

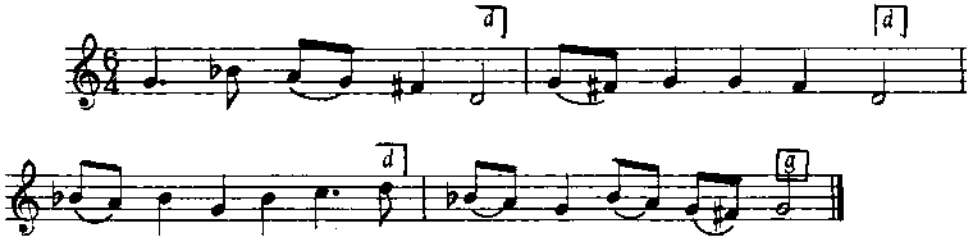

Дж. a – a

Тексту не записано.

Квітка, Укр. Нар. Мел., ч. 596

4356

с. Рудно, пов. Львів, Галичина

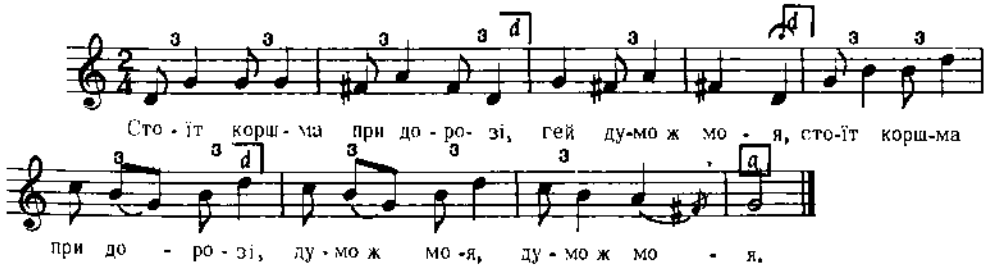

Дж. g – c

Людкевич, ч. 785

4357

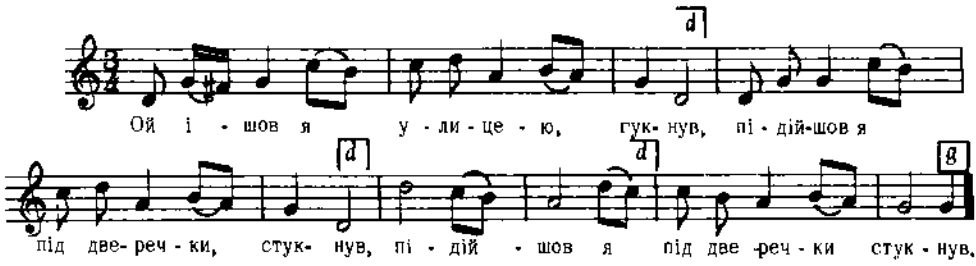

Дж. d – g

2. Ой не стукай, мій милий, не стукай,
Кажу тобі, що іншої шукай,
Кажу тобі,
Що іншої шукай.

3. Ой ішов я повз тестину хату,
Загубив я з постола залату,
Загубив я
З постола залату.
і т. д.

Балліна, ч. 52

4358

с. Чернятин, пов. Городенка, Галичина

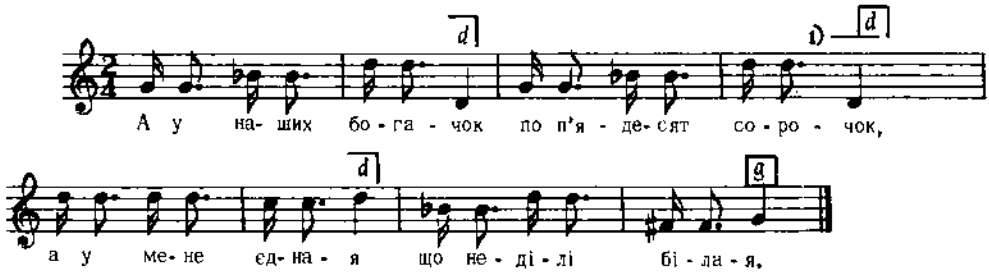

Вар.

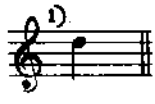

2. Я з вечера намочу,
Опівночи сполочу,
А на розсвіточку
Вберусі в білу сорочку.
і т. д.

Кольберг, Покуття, II, стор. 141, ч. 235

4359

Волинь

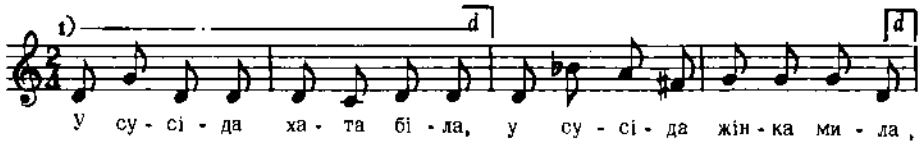

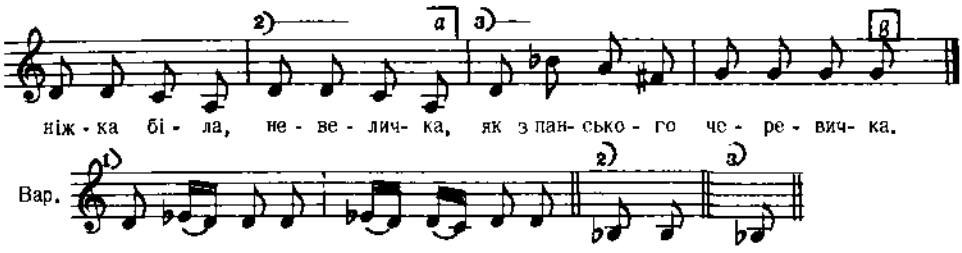

Дж. e – a

2. Козак бардзо змордувався,
Смачно їсти сподівався,
Вона борщ ні з чим поставить,
Хліб липкий, аж в горлі давить.

3. На снідані дулі тиче,
А в обіді за леб смиче,
На вечеру кулаки
Підсуває під боки,
і т. д.

Кольберґ, Волинь, стор. 245, ч. 388

4360

Allegro non troppo

с. Рудно, пов. Львів, Галичина

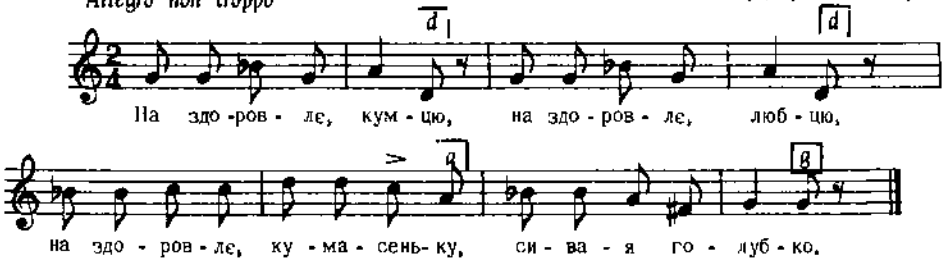

Дж. g – g

Людкевич, ч. 1255

4361

с. Кам'янка, пов. Коломия, Галичина

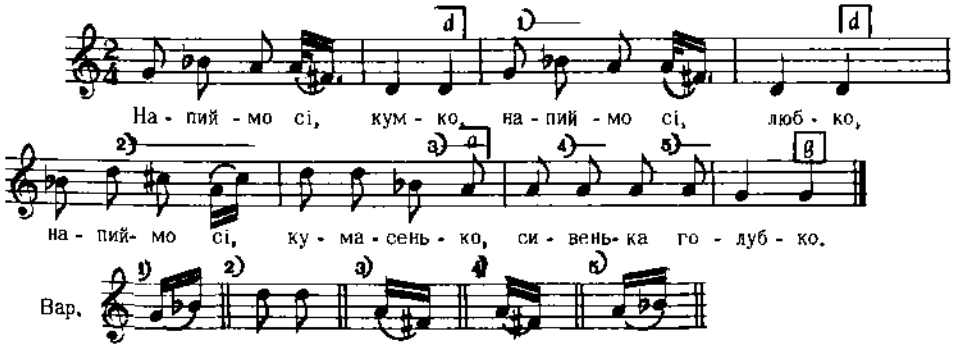

Кольберґ, Покуття, II, стор. 236, ч. 438

4362

Кубанщина

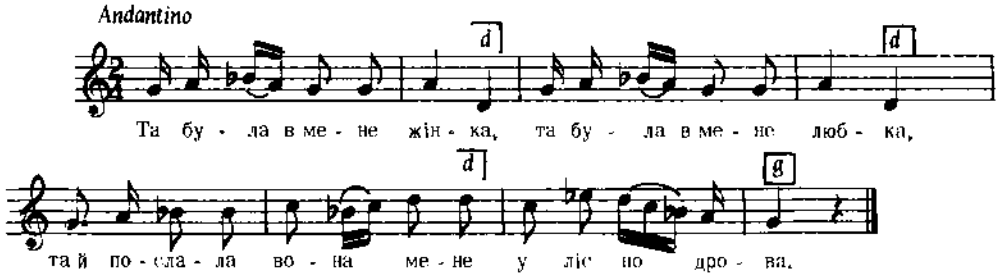

Дж. a – a

2. Та дала ж міні сокиру,
Та дала ж міні тупую,
Щоб я утомився,
В лісі забарився.

3. Мене рік погодив,
Чорт сокиру вхопив,
І я ж не втомився,
В лісі не збарився.
і т. д.

Бігдай, V, ч. 179

4363

с. Туличів, пов. Ковель, Волинь

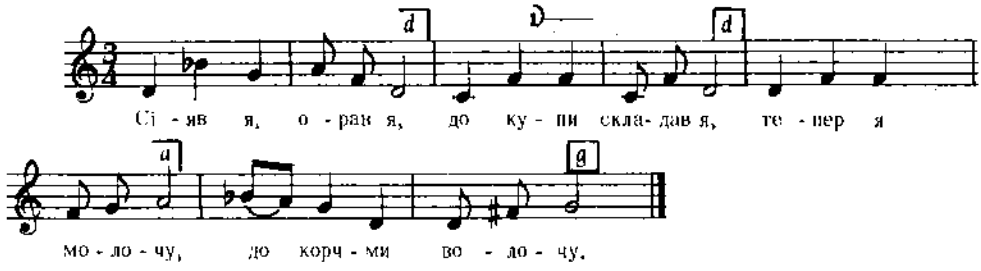

Вар.

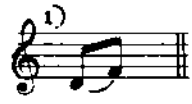

Дж. a – d

2. Тут моє сіяне,
Тут моє оране,
Тут моя дівчина,
Тут моє кохане.

Кольберг, Волинь, стор. 399, ч. 603

4364

ОБЖИНКОВА

с. Іскань, пов. Добромиль, Галичина

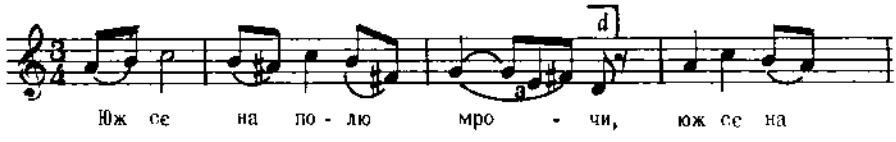

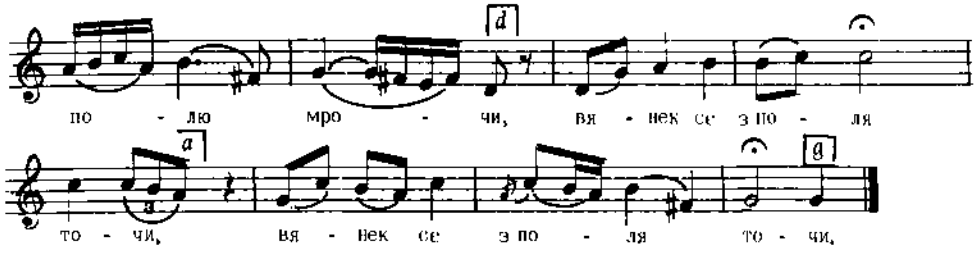

Дальший текст, як у ч. 4329.

Кольберґ, Перемищина, стор. 46, ч. 54 вар.

4365

ВЕСНЯНКА

Allegro non troppo

с. Київець Більший, Білоський пов., Підляшшя

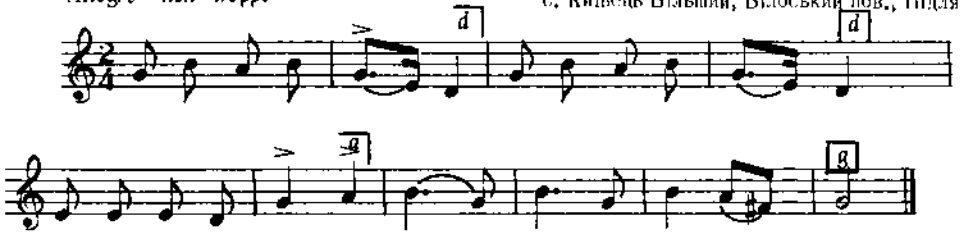

Тексту не записано.

Дж. с – с

Плосайкевич - Сенчик, стор. 102, ч. 119

4366

СІНОКОСНА

сл. Баранівка, Сумськ. району, Харківщина

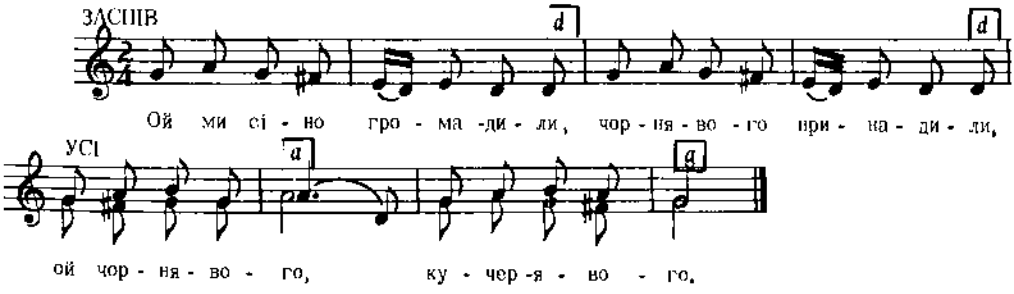

Дж. с – с

2. Він кудрями затрясе,
Горілочки принесе,
Горілочки хоч трішечки
З медком солодким.

3. Припильнуйте, дівчаточка,
Ой хоч вечерком.
Як ми пильнували,
Граблі поламали,
Ой нумо, нумо, припильнуймо !

Ступницький, Слобід. пісні, стор. 10

4367

с. Рудно, пов. Львів, Галичина

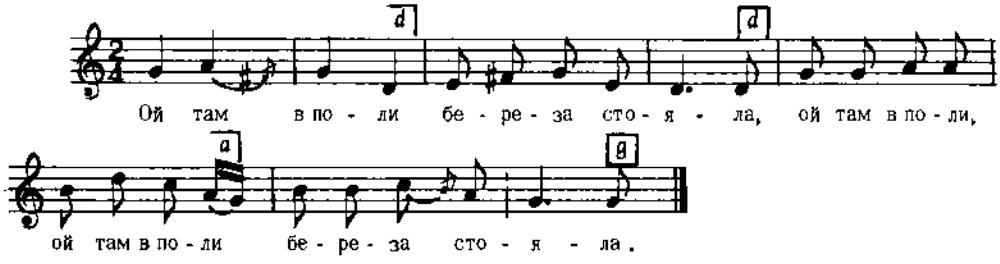

Дж. ? – с

Людкевич, ч. 528

4368

с. Долиняки, пов. Городок, Галичина

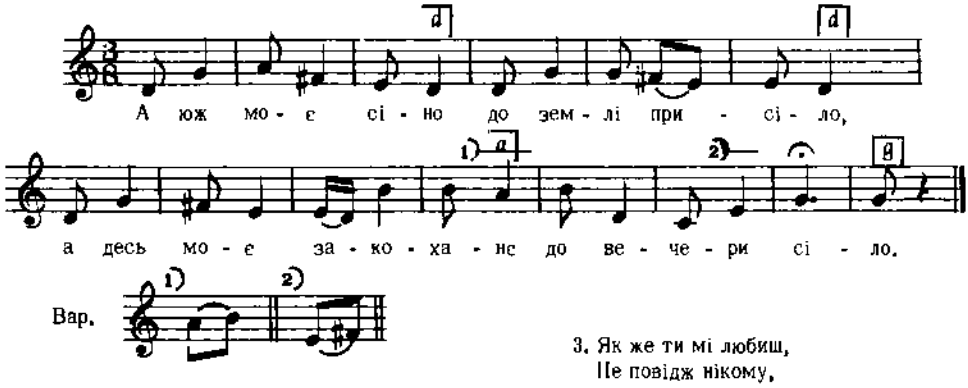

2. Ней оно сідає,
Ней здорове буде,
Як оно мні вірно любит,
О мні не забуде.

3. Як же ти мі любиш,
Не повідж нікому,
Бо мі люди возьміт зуби,
Як вітер солому,
і т. д.

Кольберг, Перемищина, стор. 161, ч. 58

4369

Галичина

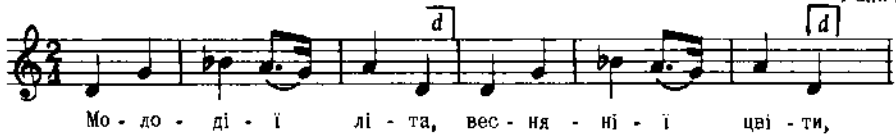

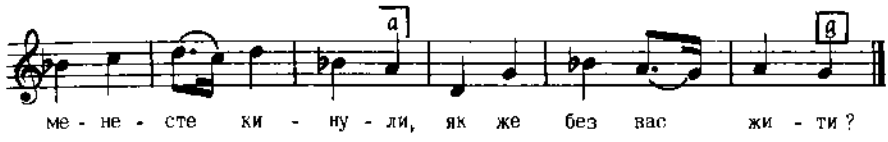

Бажанський, Сот. VI, ч. 558
Реконструкція

4370

АРКАН
Снятинщина, Галичина

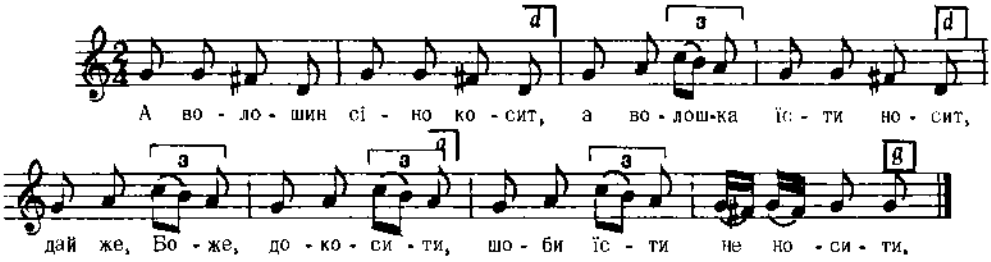

Бажанський, Сот. VI, ч. 599

4371

П'ЯНИЦЬКА
с. Іновець, Пряшівщина

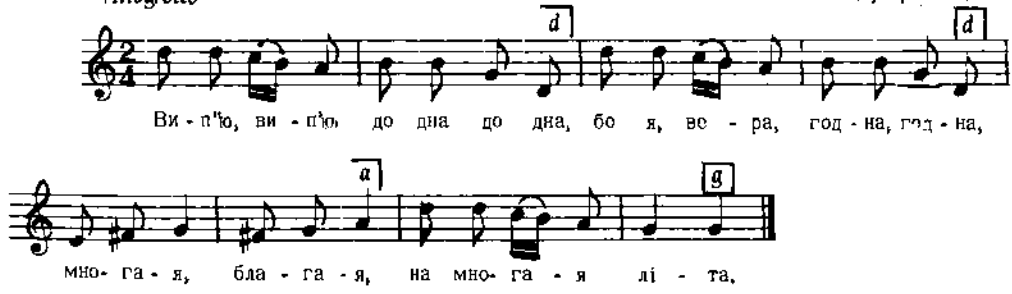

Дж. d –g

Пряшівщина, стор. 237, ч. 201

4372

Allegretto

с. Бехерів, Пряшівщина

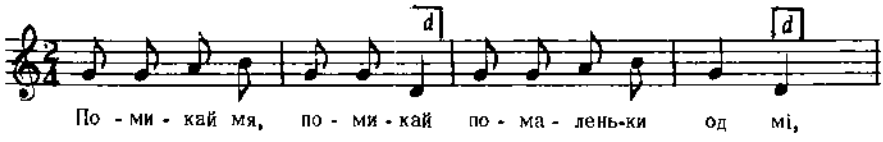

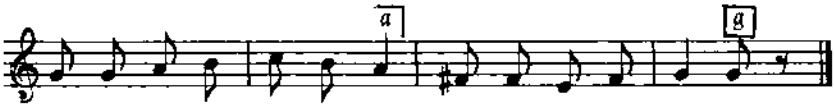

Дж. g – g

2. Помикай шя, помикай,
На дубовій дошці,
Будеме шя любити,
Тівко шя нам захце.

Пряшівщина, стор. 231, ч. 194

4373

КОЛОМИЙКА

с. Улично, пов. Стрий, Галичина

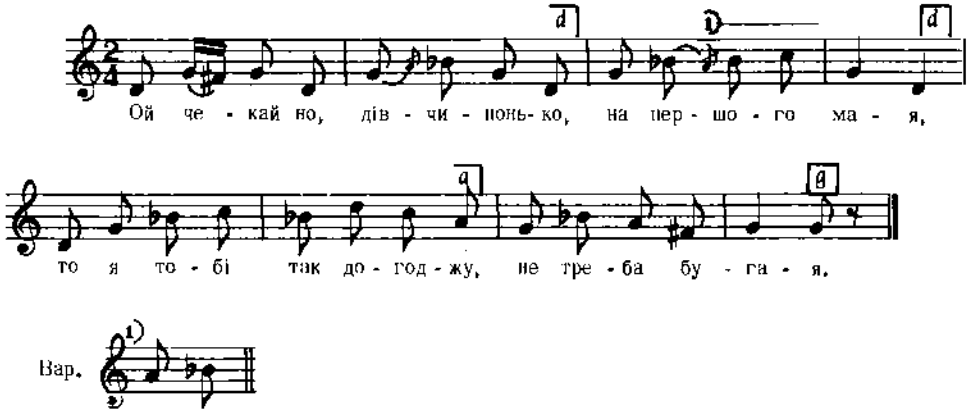

Дж. e – a

Людкевич, ч. 1166

4374

Кубанщина

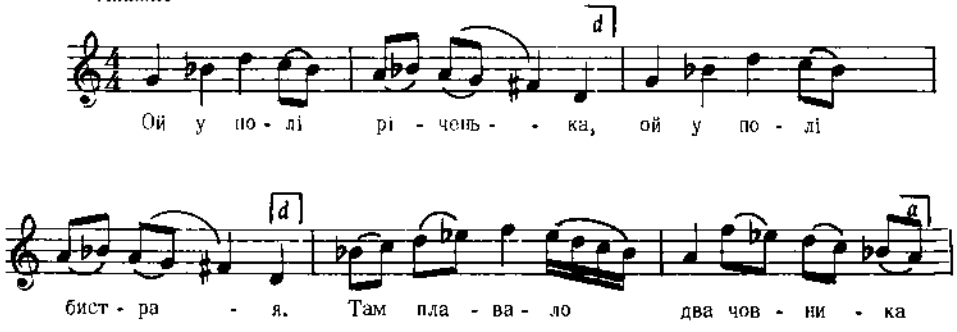

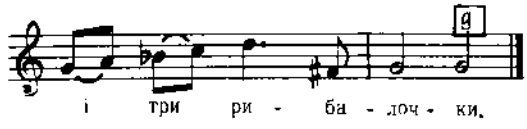

Дж. g – g

2. В годину дівчина
Вийшла води брати,
Рибалочки і не знали,
Як її назвати.

3. Один каже : дівчина,
Другий каже : рибчина,
Третій каже : серце моє,
Чи підеш за мене ?
і т. д.

Бігдай, I, ч. 9

4375

Ізюмський пов., Харківщина

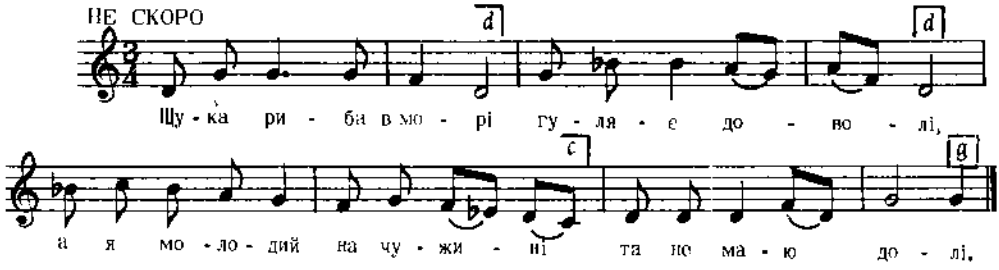

Дж. d – g

Рубець, 216 Пісень, ч. 99

4376

с. Габура, Пряшівщина

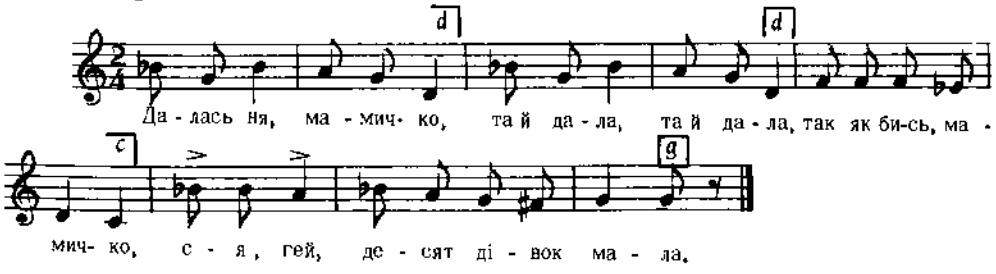

Дж. c – a

2. Дала-сь ня, мамичко,
За ліс, за дубину,
Же би-м не ходила, ея, гей,
К тобі на гостину.

3. А ті я перейду
І ліс і дубину,
І так до тя, мамко, ея, гей,
Приду на гостину.

Пряшівщина, стор. 276, ч. 251

4377

Andantino

с. Рудно, пов. Львів, Галичина

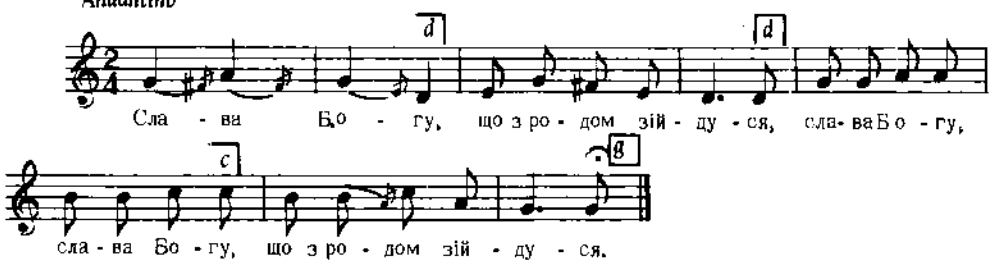

Дж. с – с

2. Слава Богу,
Горівки нап'юся,
Слава Богу, слава Богу,
Горівки нап'юся.

Людкевич, ч. 626

4378

Andante

ЗАСПІВ

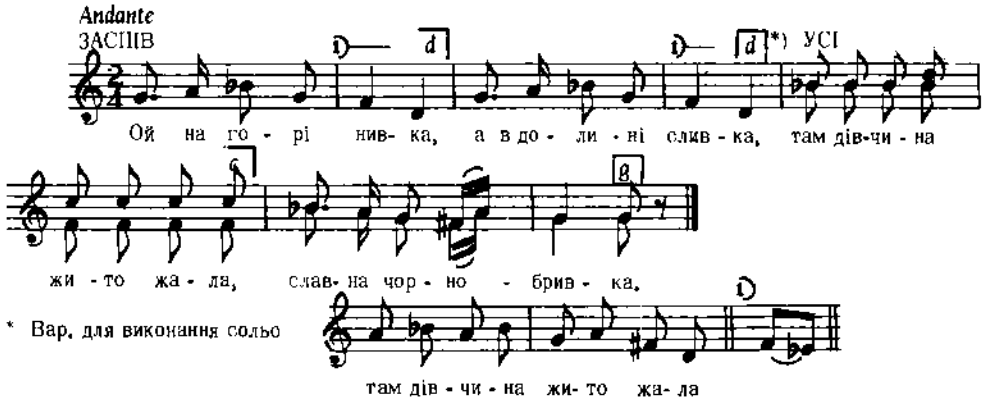

* Вар. для виконання сольо

Дж. а – а

Квітка, Укр. Нар. Мел., ч. 296

4379

КОЛОМИЙКА

Поділля, Галичина

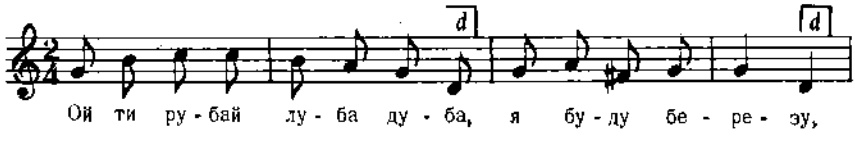

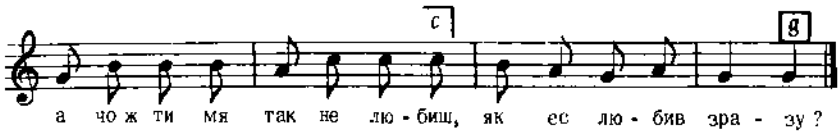

Бажанський, Сот. VI, ч. 584

4380

Grave cantabile

пов. Сокаль, пов. Заліщики, пов. Коломия, Галичина

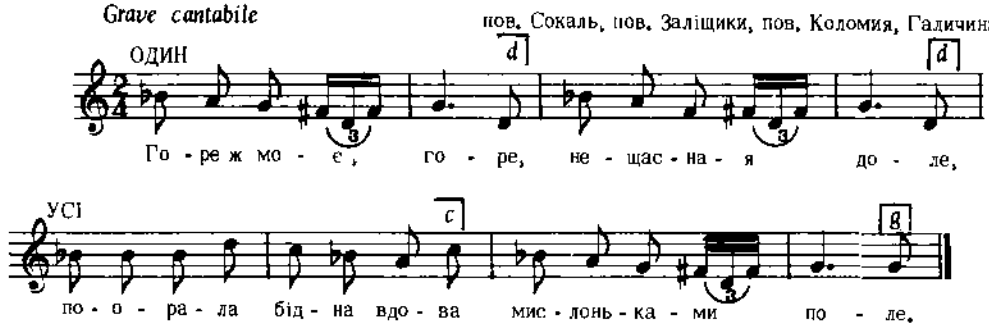

Бажанський, Сот. III, ч. 236

4381

Allegretto lugubre

Quasi recit

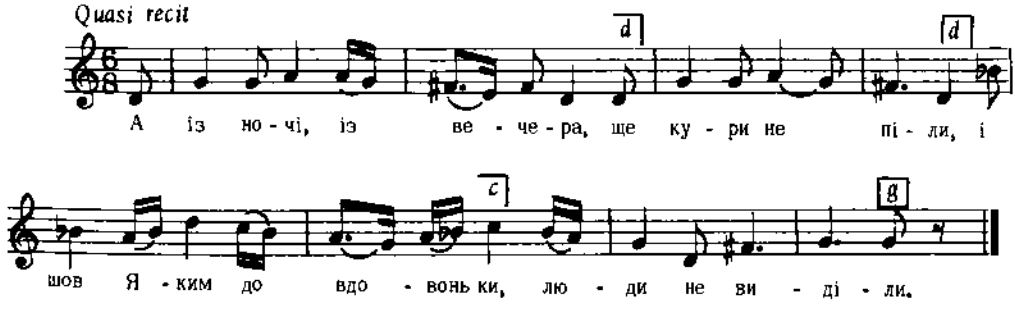

2. Прийшов же він та й до хати :
Здорова-сь ми серце !
Вона єму відповіла :
Забий жінку перше !

3. Чи чули ви добрі люди
У місті на ринку ?
Забив, забив Якимонько
Свою рідну жінку.

Січинський, ч. 153

4382

пов. Ніжень, Чернігівщина

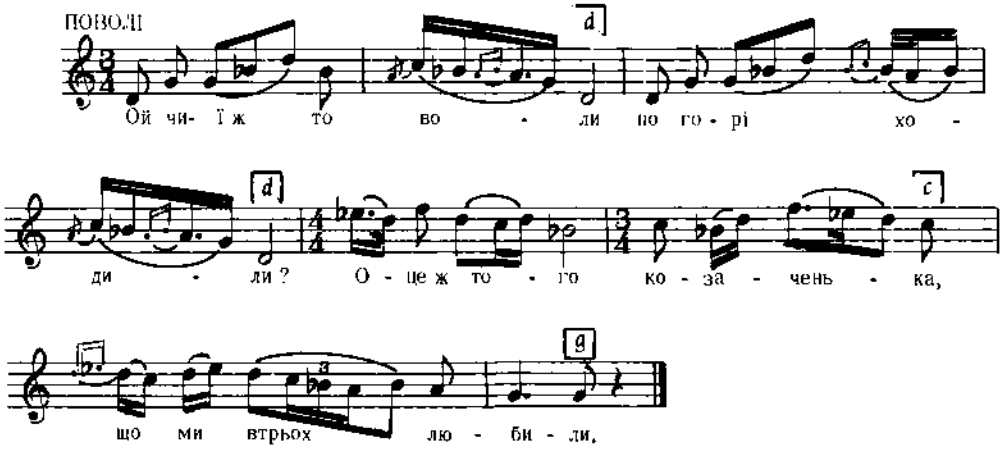

Дж. e – a

2. Що перша любила,
Перстень подарила,
А друга любить стала,
Та й причарувала.

3. Як прийшов товариш
Та й каже орати, -
Не здужаю, рідний брате,
Воли поганяти.
І т. д.

Лисенко, Зібрання Творів, XVII, ч. 75

4383

Andantino

с. Андріївка, Лемківщина

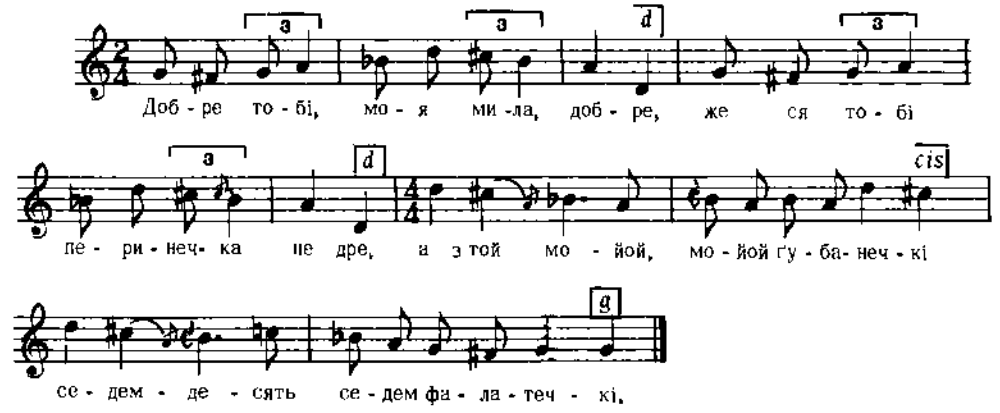

Колесса Ф., Лемківщ., ч. 443

4384

РОБІТНИЧА

с. Литвяки, пов. Лубни, Полтавщина

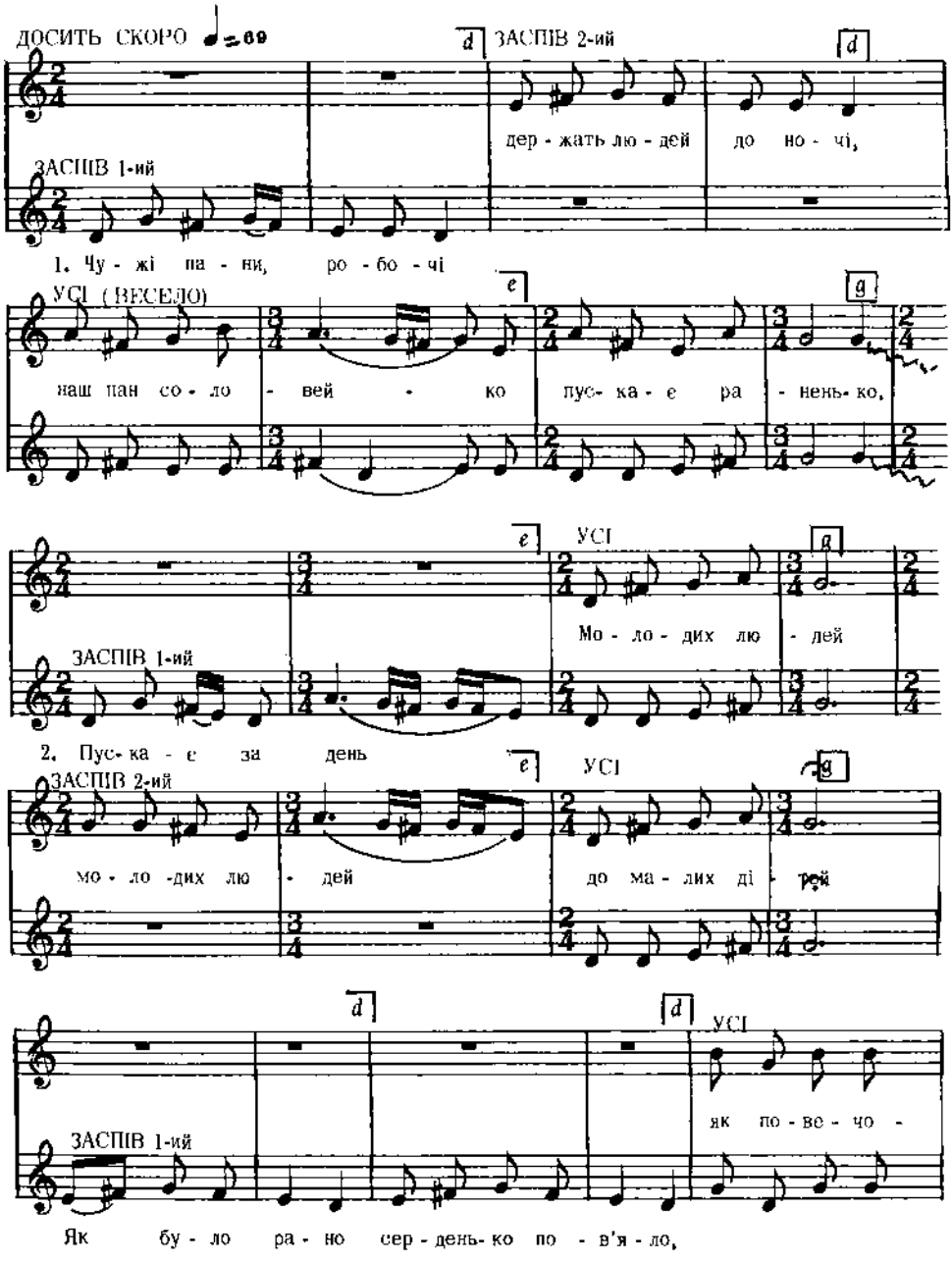

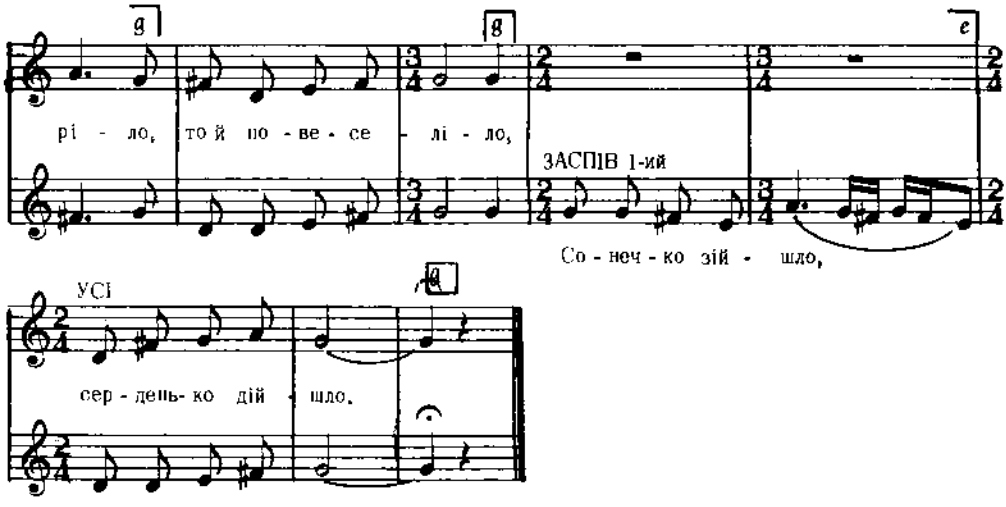

Дж. d – g *Лімьова, ч. 11*

4385

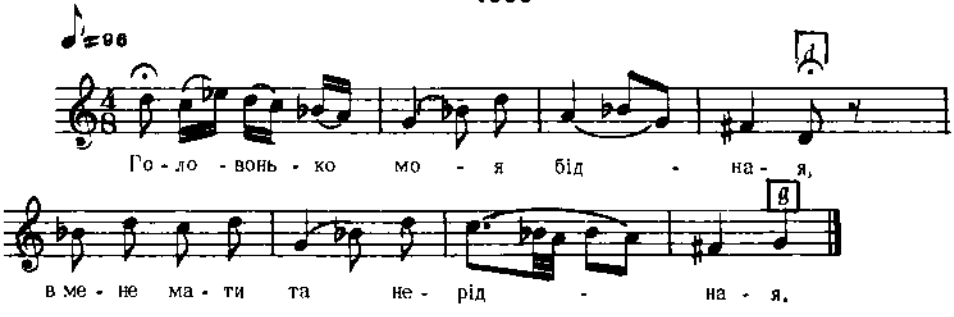

Дж. a – d

2. Дружинонька неймовірная,
Чужа сім'я непривітная.

3. Сама сідає, вечеряє,
Мене посилає по воду.
і т. д.

Балліна, ч. 26

4386

с. Яблонів, пов. Коломия, Галичина

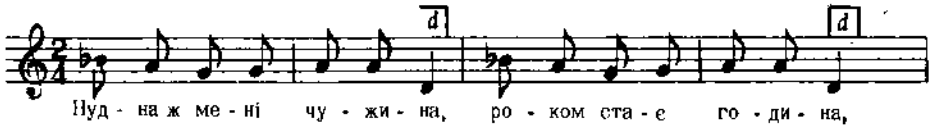

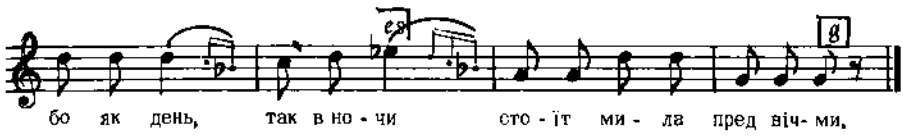

Бажанський, Сот. III, ч. 255

4387

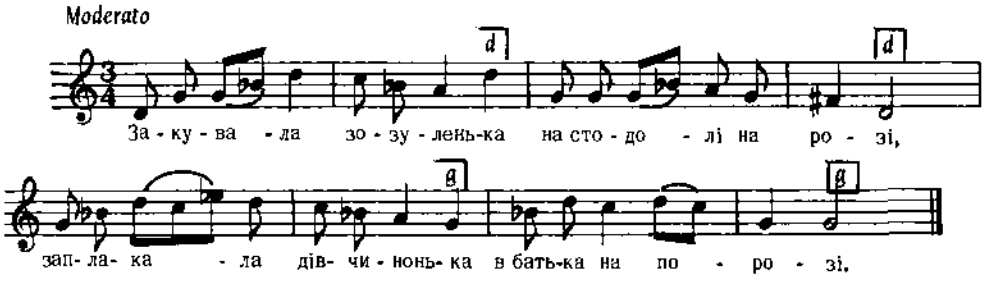

Дж. d – g

2. Не куй, не куй зозуленько,
На стодолі на розі.
Не плач, не плач, дівчинонько
В батька на порозі.

3. Іду яром до криниці
Коромисло гнеться,
Чом до мене, моя мати,
Ніхто не пришлеться ?
і т. д.

Леонтович, стор. 11, ч. 14

4388

ЩЕДРІВКА

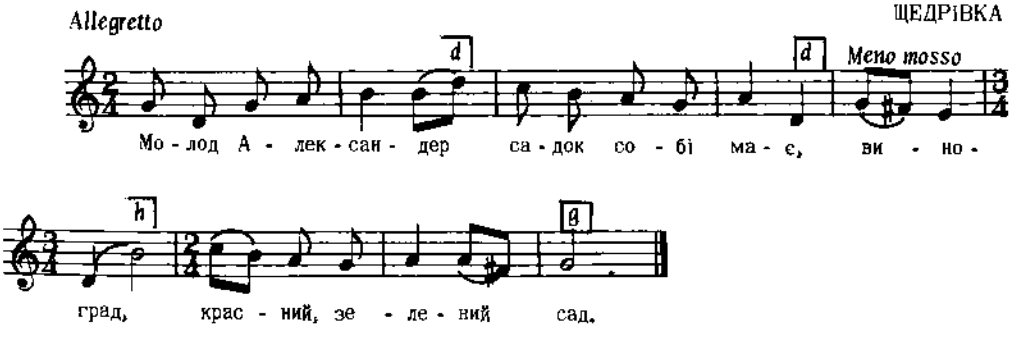

Дж. a – a

Квітка, Укр. Нар. Мел., ч. 692

4389

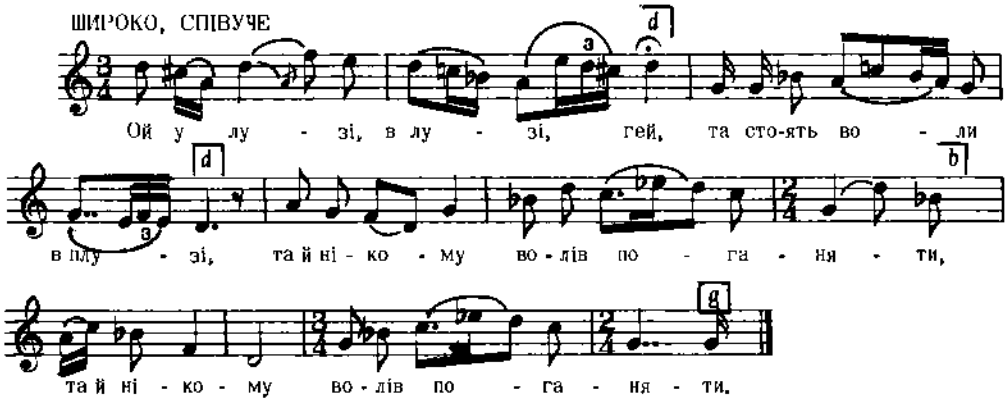

Дж. d – g

2. Ой я молодая, гей,
Та й воли поганяла,
З дружком милим розмовоньку мала. (2)

3. Ой ти мій миленький, гей,
Голубчик сивенький,
Чом до мене в гості не приїхав. (2)

Кошиць, зб. II, 9
цит. за Шараєвським, стор. 117, ч. 88

4390

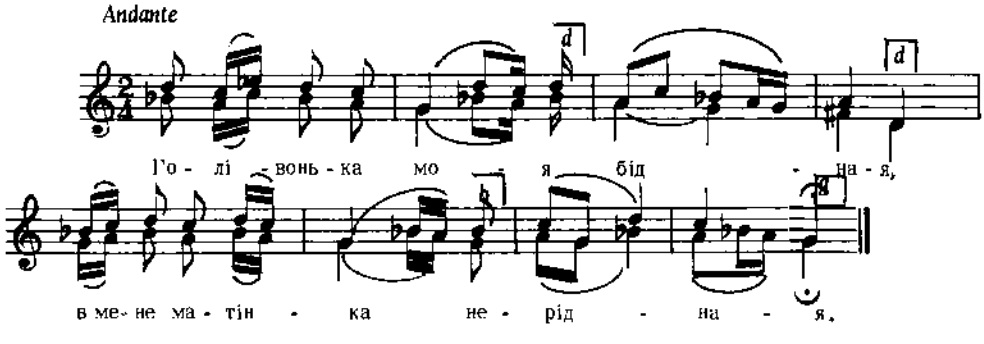

Дж. d – g

2. Та посилає (мене) мати
Та пшениченьку жати.

3. Та пшениченьку жати,
Ще й ячменю дов'язати,
і т. д.

Лисенко, Зібрання Творів, XVIII, ч. 126.

4391

Канівський пов., Київщина

Moderato assai

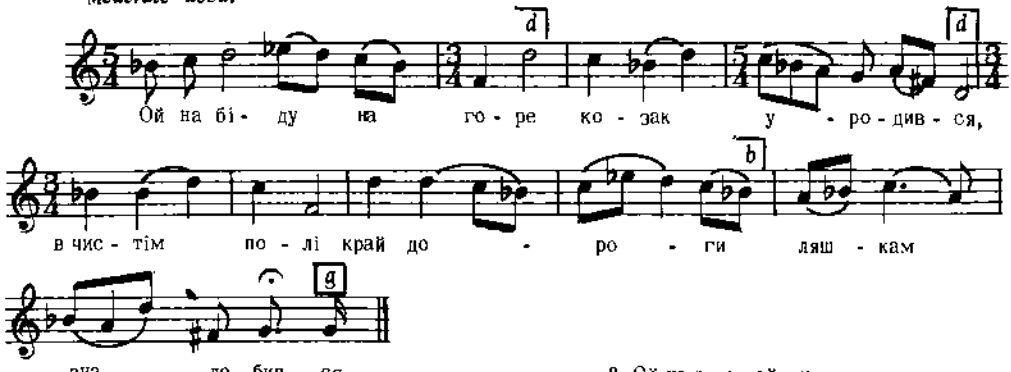

Дж. b – g

2. У неділеньку вранці
Тая слава стала.
Взяли ляшки сіромаху
Забили в кайдани.

3. Ой на руки кайдани,
На ноги скрипиці,
Та й кинули сіромаху
У темну темницю.
і т. д.

Лисенко, Зібрання Творів, XVII, ч. 105

4392

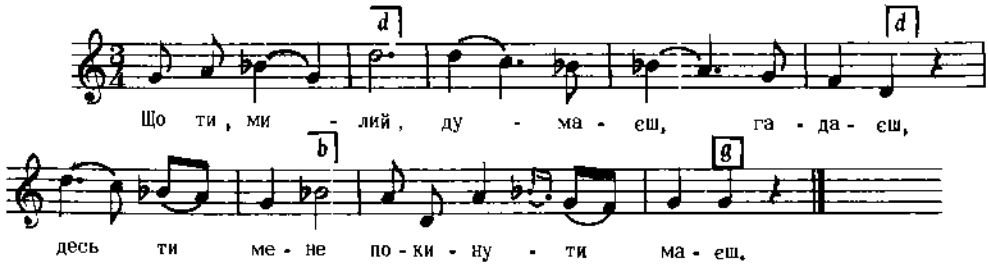

Дж. ∫ – ∫

Рубець, 216 Пісень, ч. 159

4393

с. Люта, Великоберезнянський р-н, Закарпаття

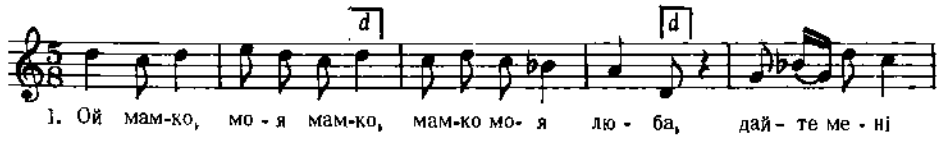

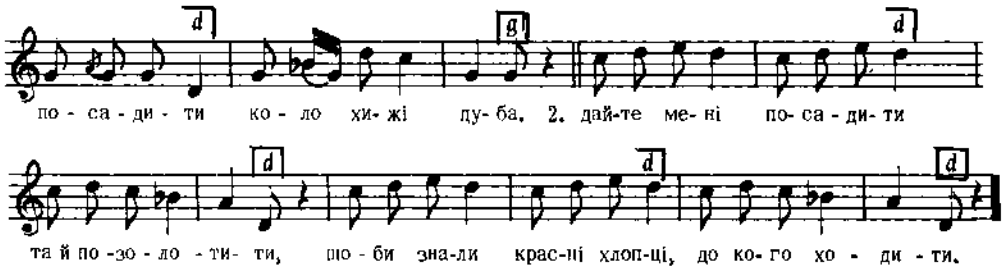

Дж. h – h *Кречко, стор. 122*

4394

с. Терешівці, пов. Летичів, Поділля

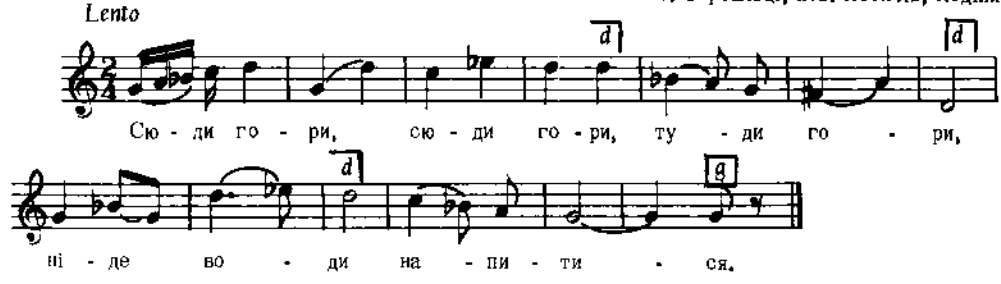

Дж. g – g *Плосайкевич - Сенчик, стор. 14, ч. 28*

4395

ГАЇВКА "ВОРОТАР"

м. Львів, самодіяльний гурток

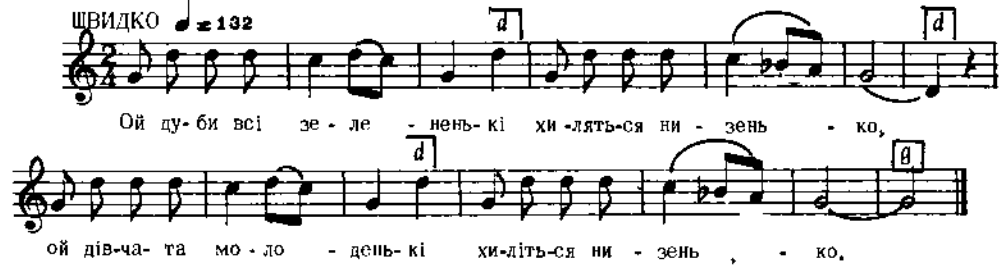

Дж. a – a

2. Ой гаю мій зелененький,
Висока тополя,
Заспівайте, дівки, пісню,
Якщо ваша воля.

3. Воротаре, воротаре,
Відчини воротечка,
Ми дівчата молоденькі
Як гусочки біленькі.
і т. д.

Гуменюк, Укр. Нар. Танці, стор. 131, ч. 16

4396

с. Кардашева, Херсонщина

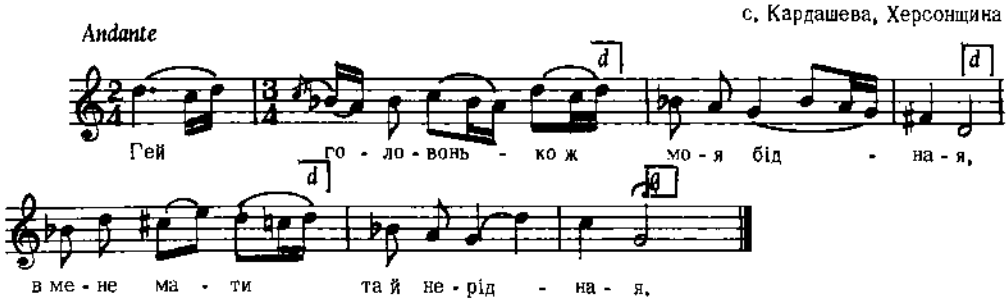

Дж. e – a

2. Гей, в мене женька
Та й нерідная,
А свекруха
Неймовірная.

3. Гей, сами сіли
Та вечеряти,
Мене молодую
Та шлють по воду.
і т. д.

Лисенко, Збірн. Укр. Пісень, вип. V, ч. 10/II

4397

ЖАРТІВЛИВА

с. Стриговець, Пряшівщина

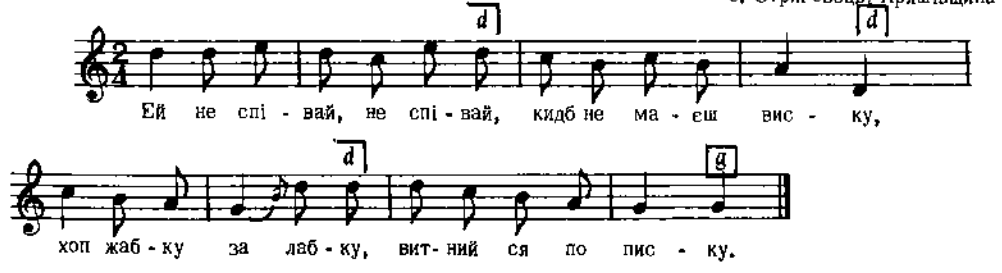

Дж. d – g

2. Ей мала дружка, мала
Та й честі не мала,
Пришла на вешїля
Та й ся розплакала.

Пряшівщина, стор. 252, ч. 218

4398

ВЕСІЛЬНА

с. Дяконів, пов. Грубешів, Хомищана

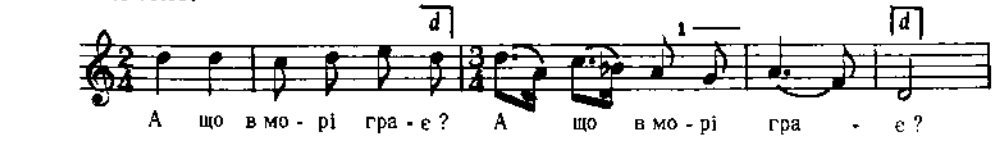

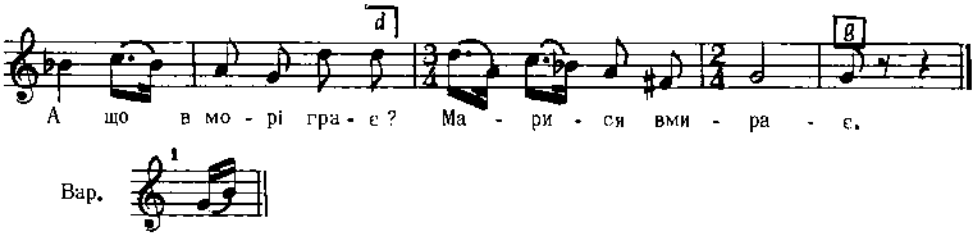

Дж. d – g *Плосайкевич - Сенчик, стор. 63, ч. 1*

4399

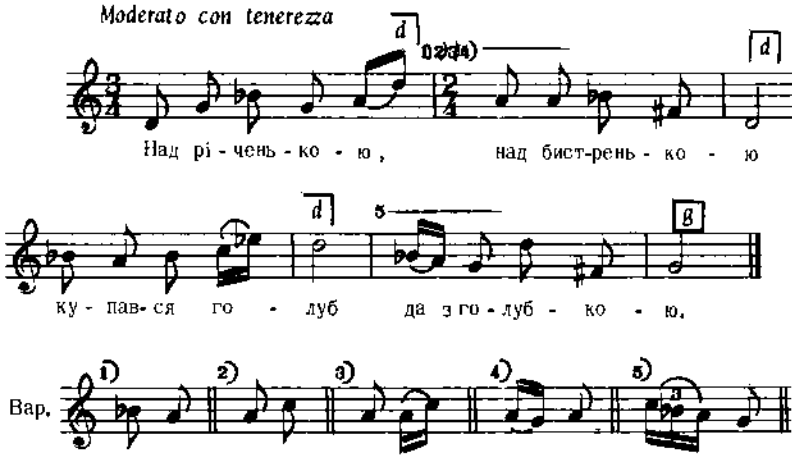

Дж. e – a *Квітка, Укр. Нар. Мел., ч. 237*

4400

ЖІНОЧА ПІСНЯ ЗА РОБОТОЮ

с. Протасівка, біля Ромна, Полтавщина

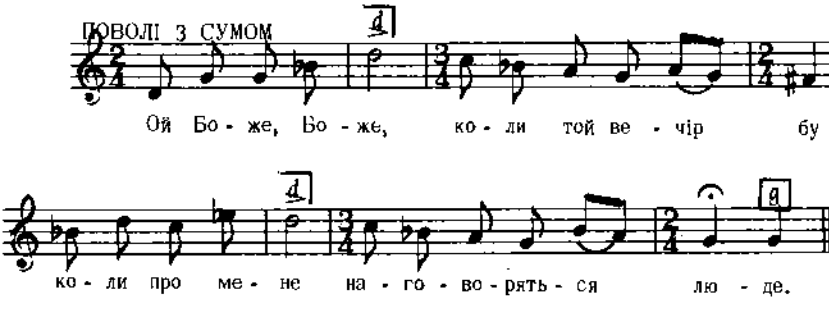

Дж. e – a

2. Говорять старі,
Говорять молодії,
Будуть говорить
І діти малії.

3. Ой мамо, мамо,
Та вдарили в дзвони,
Слухай, матінко,
Чи не по козакові,
і т. д.

Ревуцький, Зол. Ключі, III, ч. 36

4401

КОЛИСКОВА

Rubato

с. Ганчова, Лемківщина, Галичина

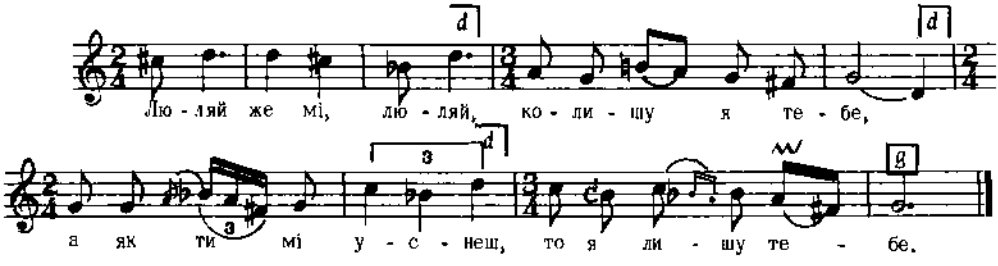

2. Колисала би-м тя
І во дни і в ночи,
Же би-м ся по тобі
Діждала помочи.

Колесса Ф., Лемківщ., ч. 102

4402

КОЗАК

пов. Городенка, Галичина

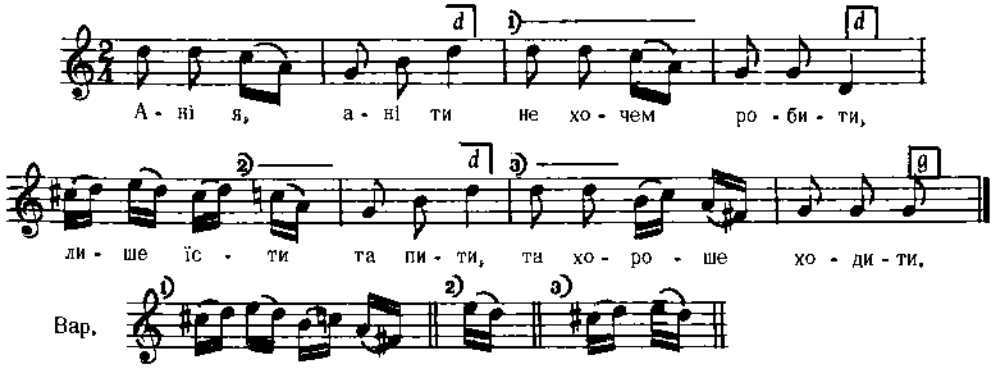

Кольберг, Покуття, III, стор. 52, ч. 451

4403

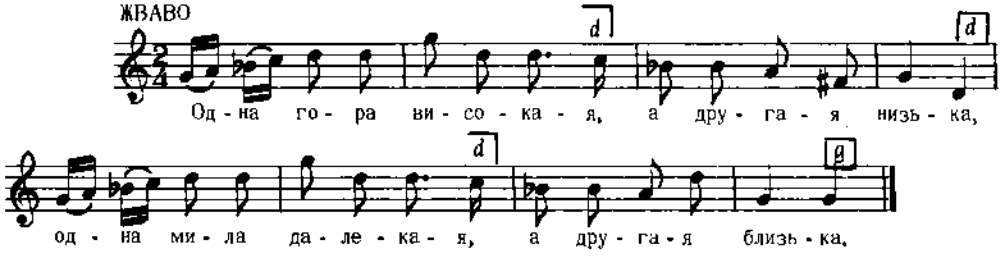

2. А у тої далекої
Воли та корови,
А у тої близенької
Єно чорні брови.

3. А я тую далекую
Людям подарую,
А до тої близенької
Пішки помандрую.

Куба, стор. 9, ч. 1

4404

ВЕСІЛЬНА
с. Докудов, Більський пов., Підляшшя

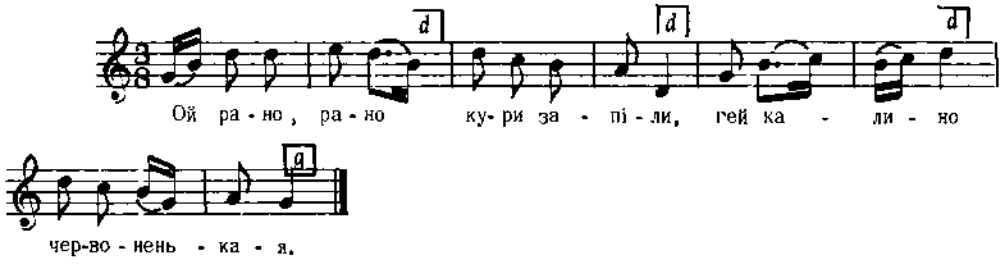

Дж. f – f

Плосайкевич - Сенчик, стор. 91, ч. 88

Allegretto

с. Торське, пов. Заліщики, Галичина

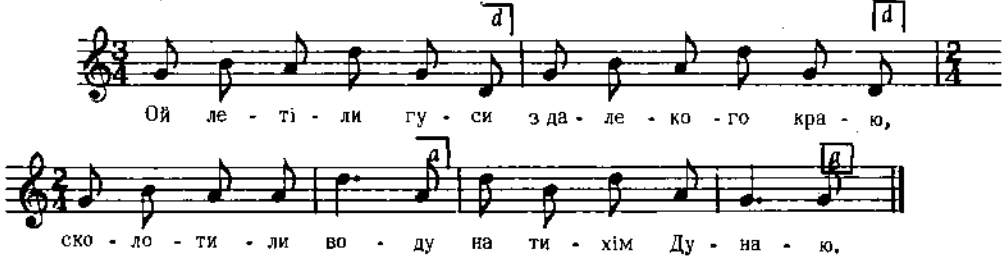

Дж. g – g

Людкевич, ч. 295

4406

пов. Рогатин, Галичина

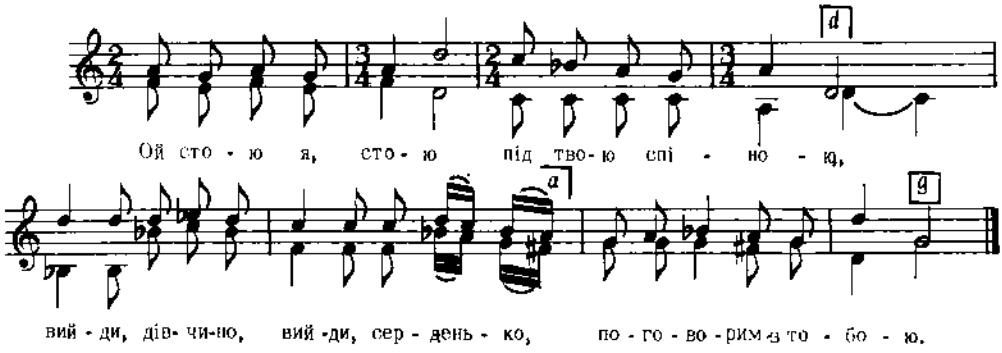

Дж. h – a

2. Ой рада б я, милий,
З тобов говорити,
Та й лежить нелюб на правій ручці,
Та й боюся го збудити.

3. Ой посунься, люба, від того нелюба,
Вистрілю з лука,
Заб'ю нелюба,
З того лука, що голуба,
і т. д.

Сорочинський, 1, ч. 49

4407

Andante

с. Білоцерківка, Харківщина

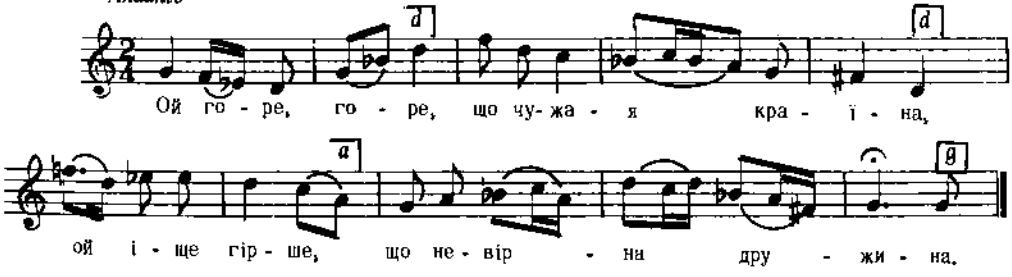

Дж. a – a

2. Що вона мене
Ізсушила - скрушила,
Що вона мене
З білих ніжок ізвалила.

3. Ой як сяду я
Край віконечка прясти,
Та й не дам же я
Волоконцеві впасти.
і т. д.

"Ліра", стор. 147

4408

СКРИПКА (НА ВЕСІЛЛІ)

с. Тагачин, пов. Ковель, Волинь

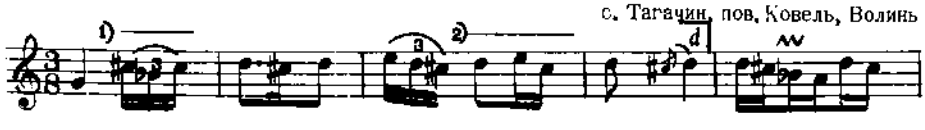

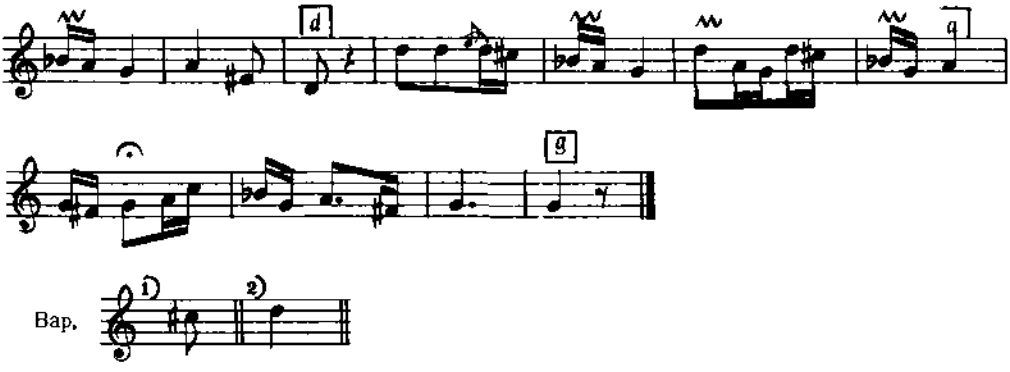

Дж. а – а

Кольберґ, Волинь, стор. 5, ч. 6

4409

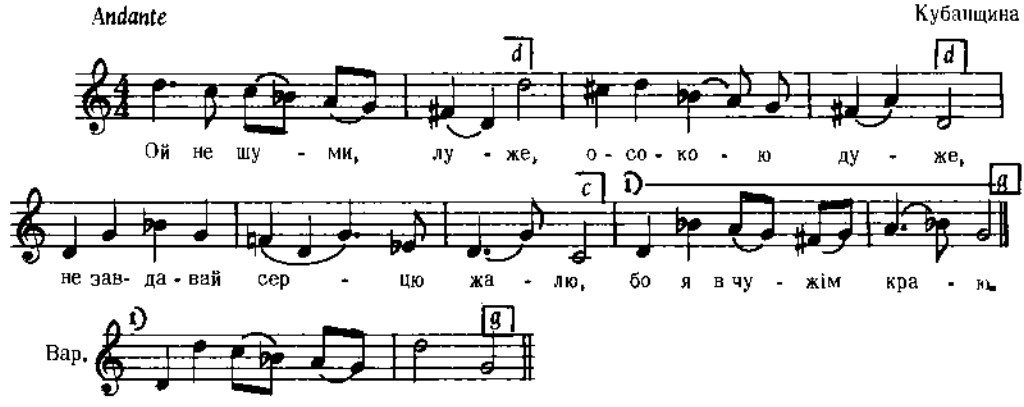

Дж. е – а

2. Бо я чужім краю
Марно пропадаю,
Болить мене головонька,
Що роду не маю.

3. Бо я в чужім краю
Як на пожарині,
Ніхто мене не пригорне
При лихій годині.
і т.д.

Бігдай, I, ч. 37

4410

с. Чернелиця, пов. Снятин, Галичина

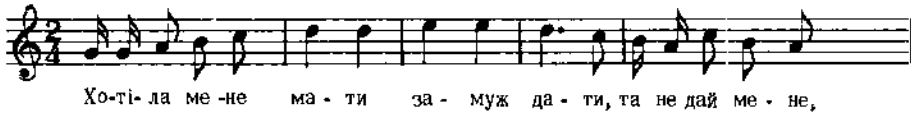

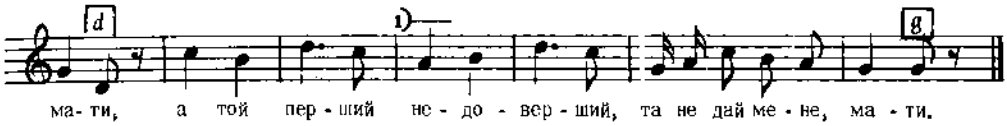

Вар.

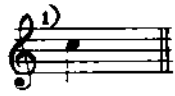

2. Хотіла мене мати
За другого дати,
Та не дай мене, мати,
А той другий
Малий, недолугий,
Та не дай мене, мати.

3. Хотіла мене мати
За третього дати,
Та не дай мене, мати.
А той третий
Близький смерти,
Та не дай мене мати.
і т. д.

Кольберг, Покуття, II, стор. 66

4411

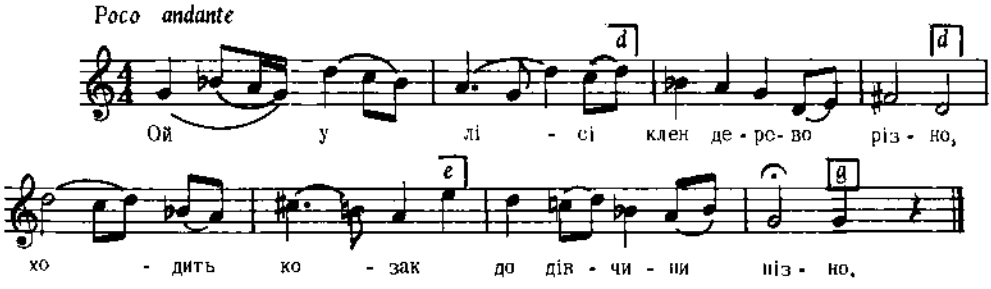

Дж. g – g

2. Ой не ходи,
Козаче до мене,
Буде слава
На тебе й на мене.

3. А я слави
Повік не боюся,
З ким люблюся,
Не наговорюся.
і т. д.

Лисенко, Збірн. Укр. Пісень, вип. V, ч. 29/I

4412

с. Вовчуги, пов. Городок, Галичина

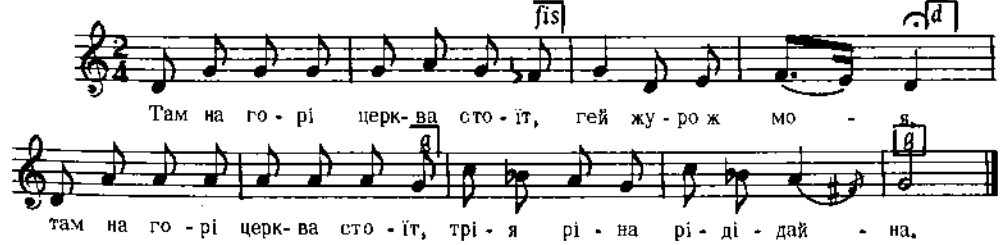

Дж. a – d

Людкевич, ч. 463

4413

с. Туличів, пов. Ковель, Волинь

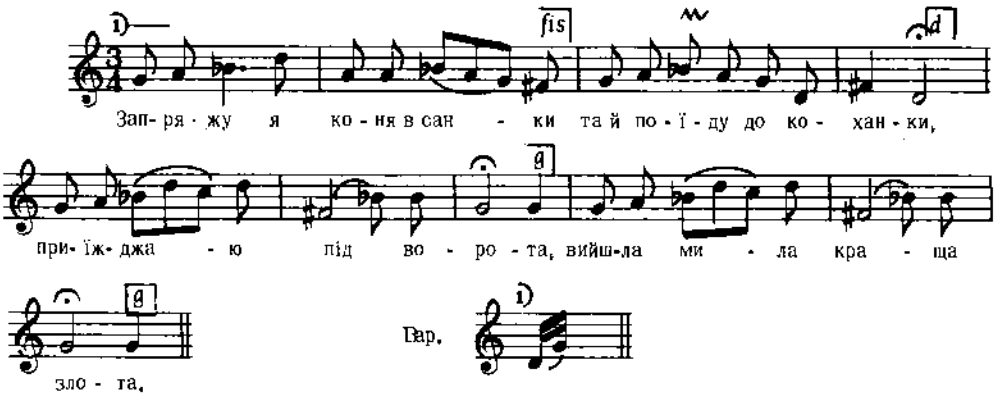

Дж. а – а

2. Вийшла она, задумала,
Чорні очі заплакала,
Чорні очі заплакала,
Білі ручки заламала.

3. Як крикнула на служеньки,
Возьміть коня до стаєнки,
Возьміть коня до стаєнки,
А милого до світлоньки.
і т. д.

Кольберг, Волинь, стор. 148, ч. 252

4414

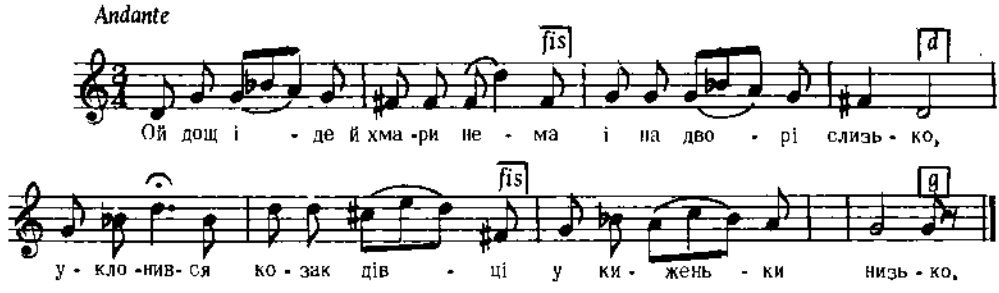

Дж. е – а

Квітка, Укр. Нар. Мел., ч. 250

4415

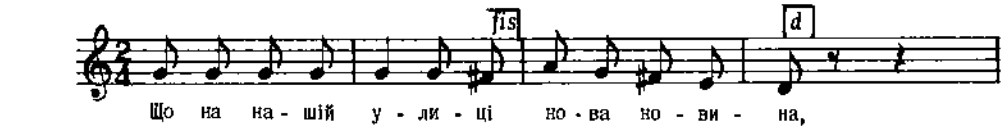

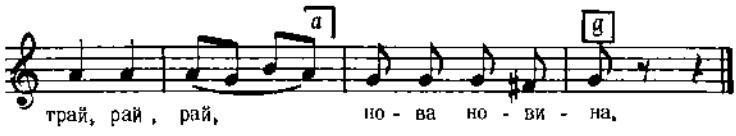

Дж. с – с *Квітка, Укр. Нар. Мел., ч. 348*

4416

Andantino Галичина

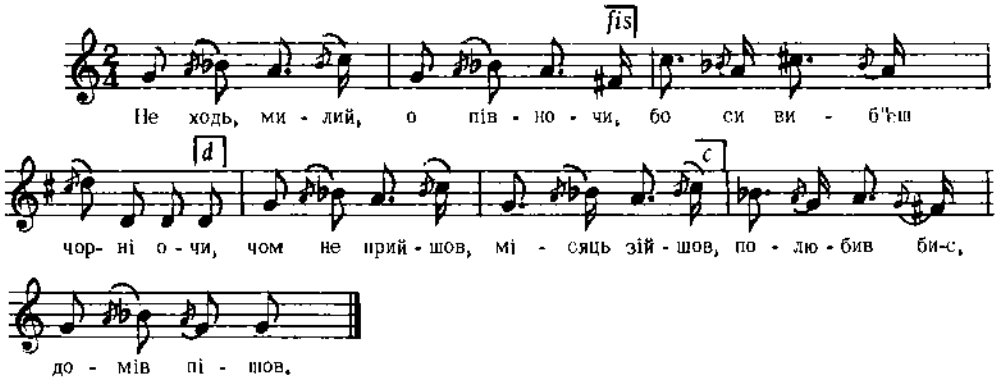

Бажанський, Сот. IV, ч. 231
Реконструкція

4417

Andante с. Тарасівка пов. Звенигород, Київщина

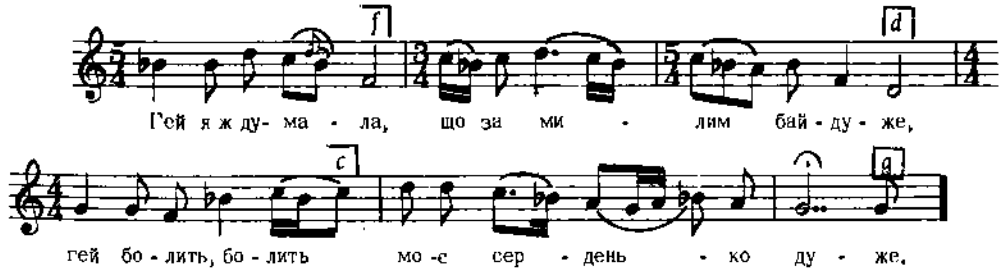

Дж. с – а

2. Гей болить, болить,
Так, як ножиком крає,
Що мого миленького
Та й з дороги немає.

3. Гей, ой сяду я
Край віконечка прясти,
Гей та й не дам я
Волоконечку впасти,
і т. д.

Стеценко, Шкільн. Співв., ч. 36

4418

БАЛЯДА

с. Туричани, пов. Володимир Вел., Волинь

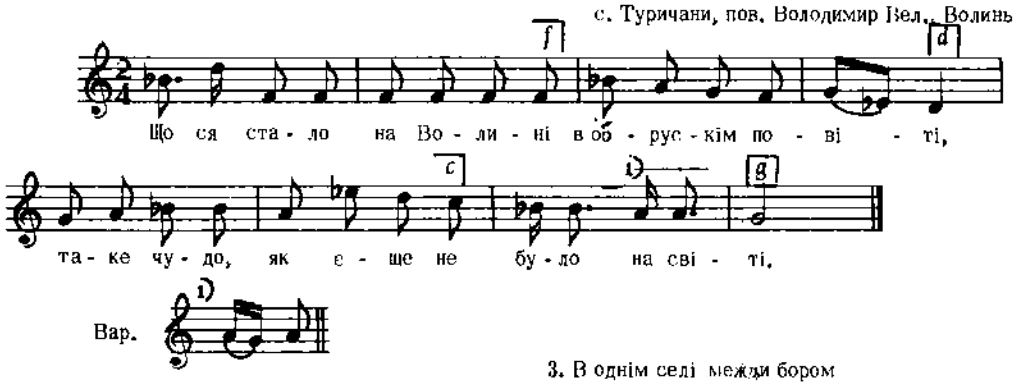

Дж. c – a

2. Слухайте ж уважно,
Бо хоч вимова не гладка,
Але правда очевиста,
Як вивинув э платка.

3. В однім селі между бором
Там, де тече річка,
Хрест зелений і святого
Яна каплічка.
і т. д.

Кольберг, Волинь, стор. 367, ч. 555

4419

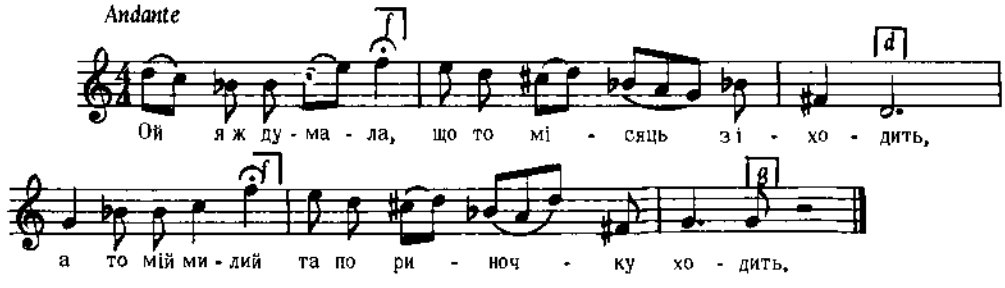

Дж. d – g

2. А то мій милий
Та по риночку ходить,
Вороного коня
Він за поводи водить.

3. Вороного коня
Він за поводи водить,
А новую шапку
Попід пахою носить.
і т. д.

Лисенко, Зібрання Творів, XVIII, ч. 144

4420

Andantino non troppo

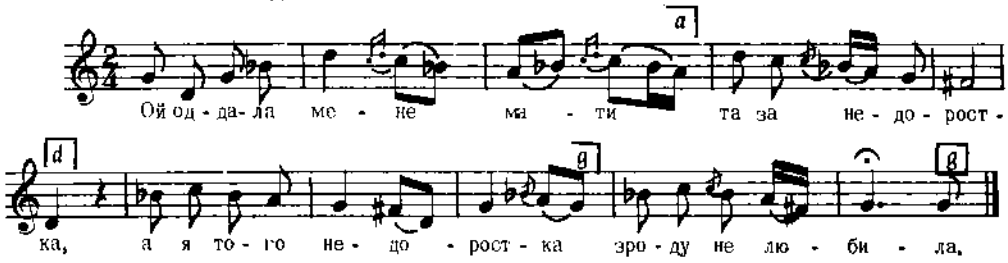

Дж. g – g

2. Та чотири неділі
Та й не говорила,
А на п'яту неділю
Стала говорити,
Стала свого недоростка
У гості просити.

3. Ой запрягай, недоростку,
Коні у повозку,
Та поїдем, недоростку,
До батенька в гості,
і т. д.

Лисенко, Збірання Творів, XVIII, ч. 114

4421

Andante

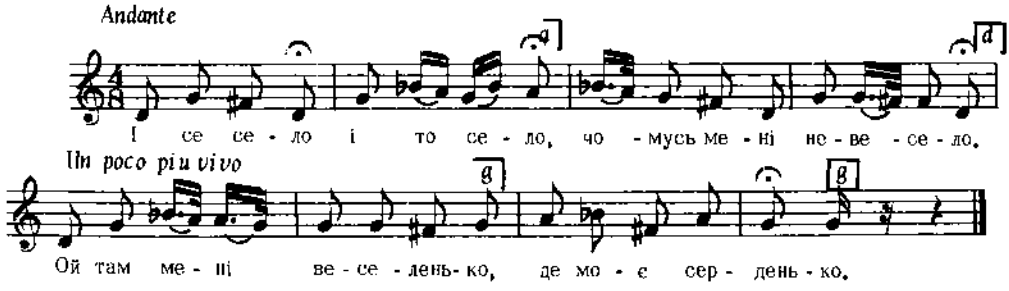

2. Я ж думала, - чужий іде
Та вже мала заховаться,
Аж то моє серденько
Іде милуваться.

3. Я ж думала, - чужий іде
Та вже мала утікати,
Аж то моє серденько
Мене цілувати.

Єдлічка, II, ч. 38

4422

Marcia

с. Поточани, пов. Перемишляни, Галичина

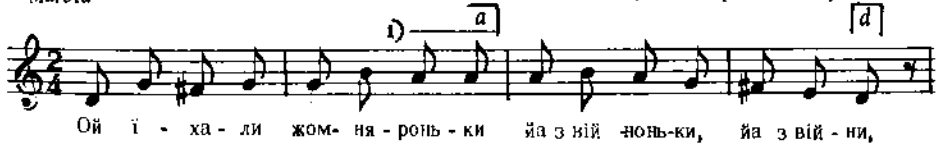

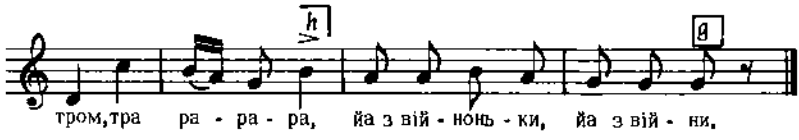

Вар. для другої строфи 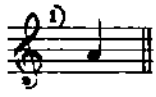

Дж. e – a

2. З дороженьки збludили,
До коршмоньки вступили,
Тром, тра, рарара,
До коршмоньки вступили.

Людкевич, ч. 1274

4423

ГАЇВКА

Andante

с. Гадинківці, пов. Гусятин, Галичина

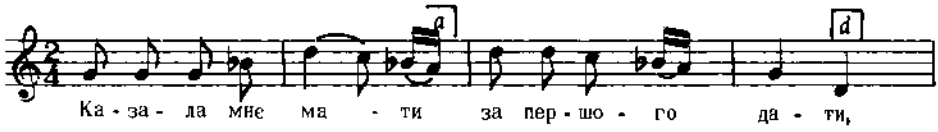

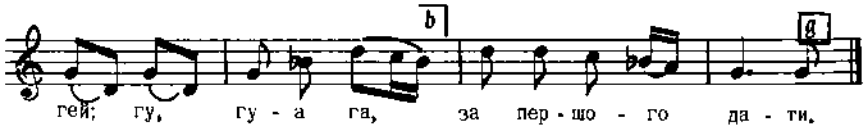

2. А той перший малий
Малий, недоверший,
Гей, гу, гу-а га,
Малий, недоверший.

3. Казала мнє мати
За другого дати,
Гей, гу, гу-а га,
За другого дати.
і т. д.

Сімович, стор. 6

4424

ЖАРТІВЛИВА

с. Чертіжне, Пряшівщина

Allegretto

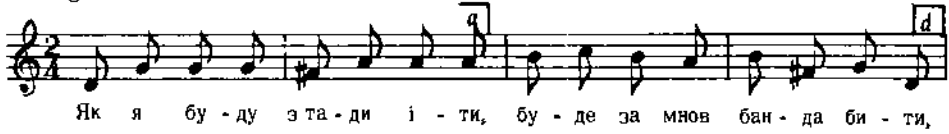

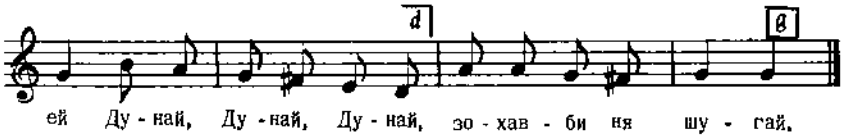

Дж. d – g

2. Банда бити, гудьба грати,
Будеш, милий, банувати,
Ей Дунай, Дунай, Дунай,
Зохабив ня шугай.

3. Зохабив ня, а я його,
Пискам на параду його,
Ей Дунай, бистра вода,
Тото дівча шкода.

Пряшівщина, стор. 253, ч. 221

4425

Moderato

с. Ганчова, Лемківщина, Галичина

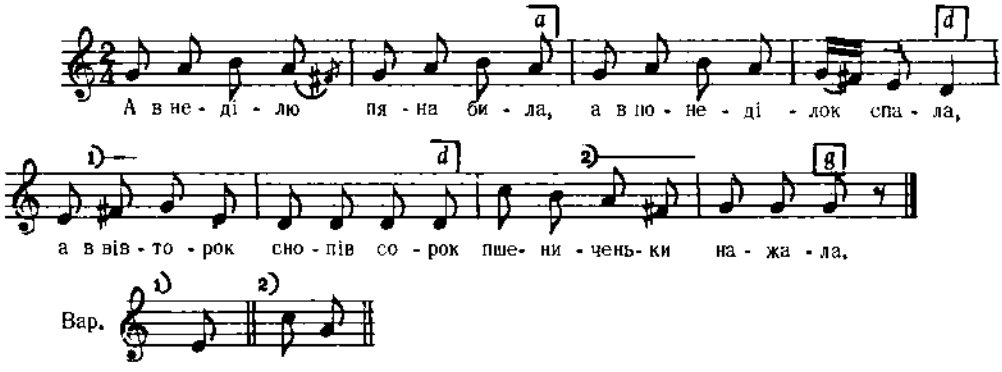

2. А в середу сушила,
В четвер молотила,
А в п'ятницю продавала,
А в суботу пропила.

3. А за што м'я, мужу, б'єш,
За яки учинки ?
Ци я тобі не напряла
За рік два починки ?

Колесса Ф., Лемківщ., ч. 286

4426

ШУМКА

Allegretto

З-над р. Серету, Галичина

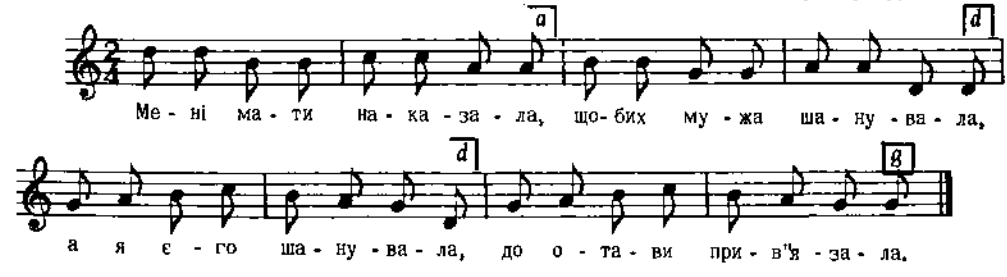

Бажанський, Сот. V, ч. 496

4427

Andante

с. Боровиці, пов. Чигирин, Київщина

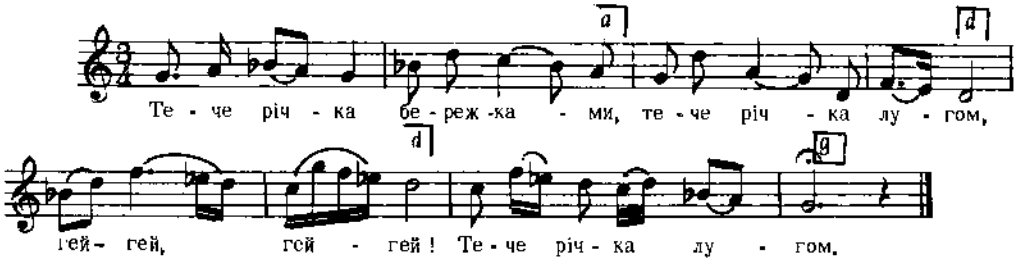

Дж. g – g

2. Чом до мене не заходиш,
Як ідеш ти з плугом,
Гей-гей, гей-гей!
Як ідеш ти з плугом.

3. Як до тебе заходити,
То ти скажеш сісти,
Гей-гей, гей-гей!
То ти скажеш сісти.
і т. д.

Лисенко, Десяток IX, ч. 4

4428

с. Чорнокозинці, пов. Кам'янець, Поділля

Adagio

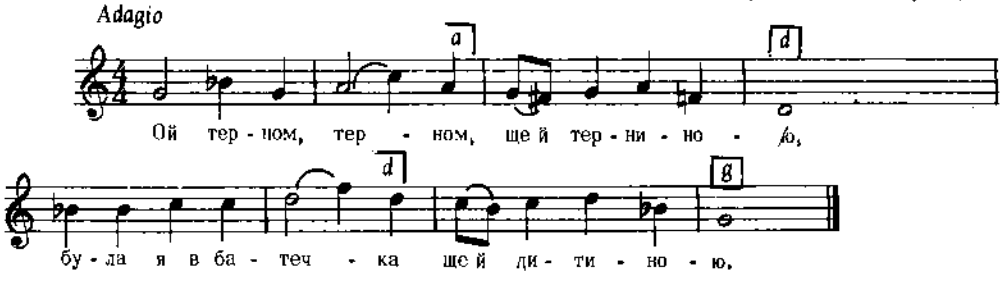

Дж. g – g

2. Куди я схотіла,
Туди я пішла.
В же ж моя стежечка
Терном заросла.

Постоловський, ч. 2

4429

Andantino

с. Дударі, пов. Канів, Київщина

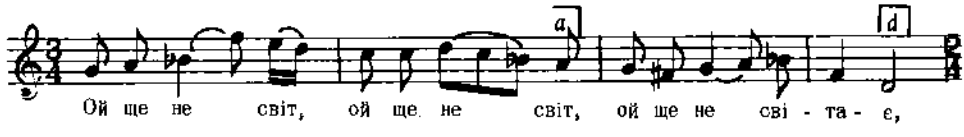

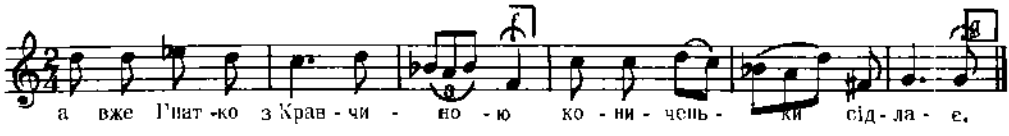

Дж. g – g

2. Осідлавши кониченьки
Сів горілку пити.
Наїхали ляхи пани,
Так що нігде ступити.

3. Ударили два ляшеньки
Навхрест шабельками,
Тікай, Гнате, тікай, брате,
Та попід рученьками.
і т. д.

Лисенко, Збірн. Укр. Пісень, вип. I, ч. 7

4430

КОЛОМИЙКА

Allegro vivo

с. Терешівці, пов. Летичів, Поділля

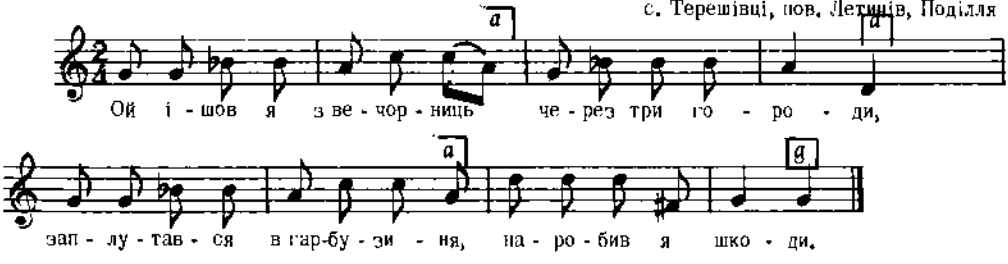

Дж. a – a

Плосайкевич - Сенчик, стор. 48, ч. 129

4431

Andantino

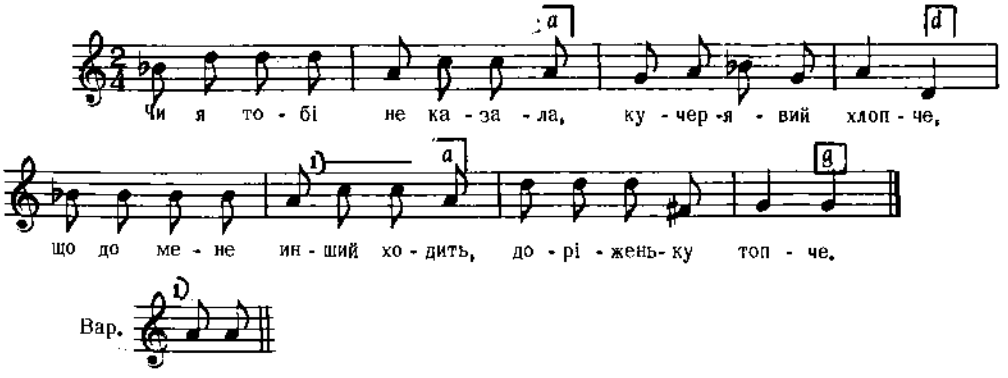

Дж. b – g

Квітка, Укр. Нар. Мел., ч. 488

4432

ТАНЕЦЬ ЛІСОРУБІВ

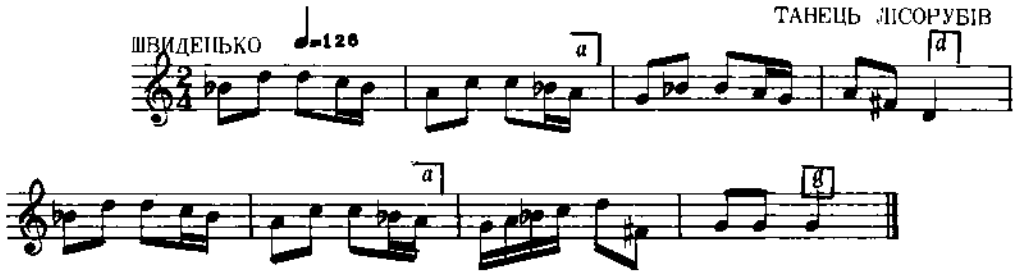

Дж. g – e

Гуменюк, Укр. Нар. Танці, стор. 90, ч. 6

4433

КОЛОМИЙКА

с. Стецева, пов. Снятин, Галичина

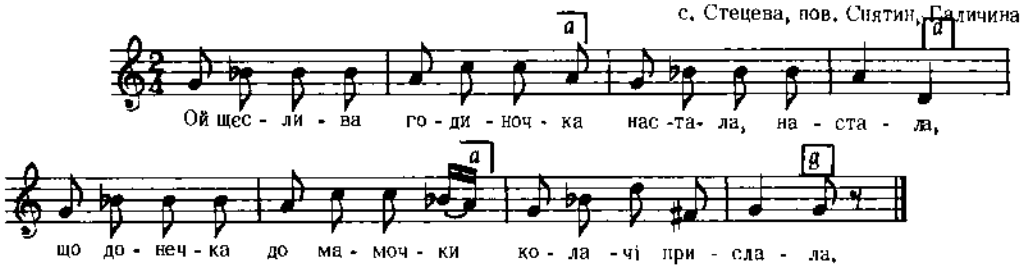

Дж. a – a

Людкевич, ч. 1135

4434

КОЛОМИЙКА

Гуцулбщина, Галичина

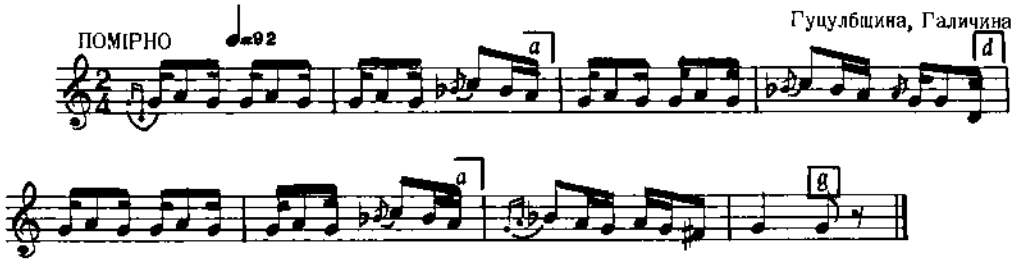

Дж. d – d

Гарасимчук, Гуц. Танці
цит. за Гуменюком, Укр. Нар. Танці, стор. 55, ч. 23

4435

КОЛОМИЙКА

Allegretto

с. Чернихів, пов. Тернопіль, Галичина

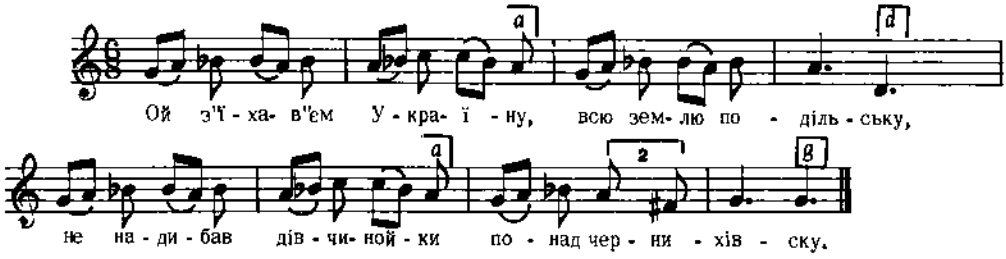

Бажанський, Сот. IV, ч. 383

4436

КОЛОМИЙКА

с. Тростянець, пов. Добромиль, Галичина

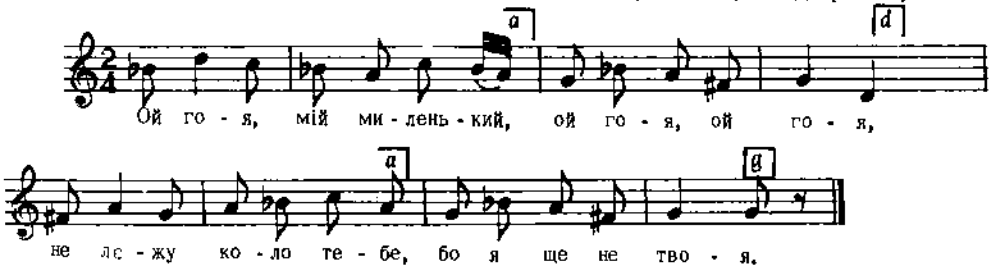

Дж. с – а

Людкевич, ч. 1201

4437

КОЛОМИЙКА "ГУЦУЛКА"

Allegretto

с. Жаб"є, Гуцульщина, Галичина

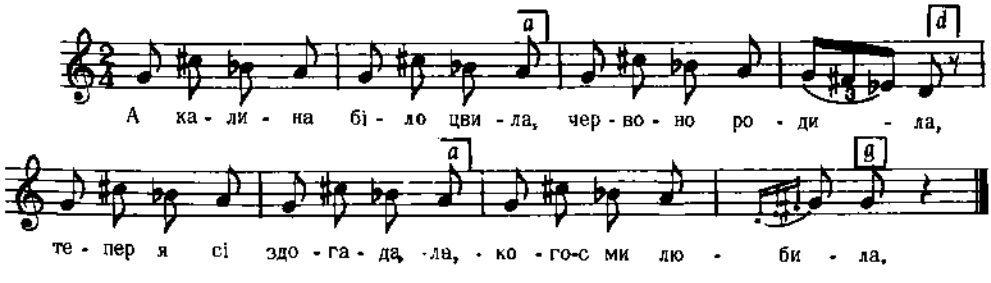

Бажанський, Сот. I, ч. 93

4438

Sostenuto

с. Дахнівка, пов. Черкаси, Київщина

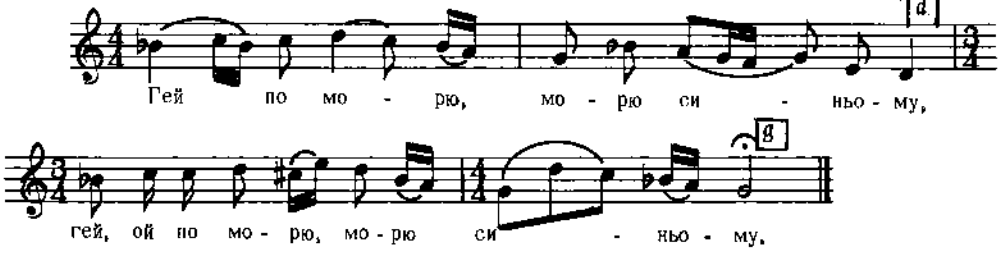

Дж. с – а

2. Сокіл з орликом купається,
Гей сокіл з орликом купається.

3. Сокіл орлика питається,
Гей сокіл орлика питається.
і т. д.

Лисенко, Десяток VII, ч. 6

4439

с. Миропілля, пов. Звягель, Волинь

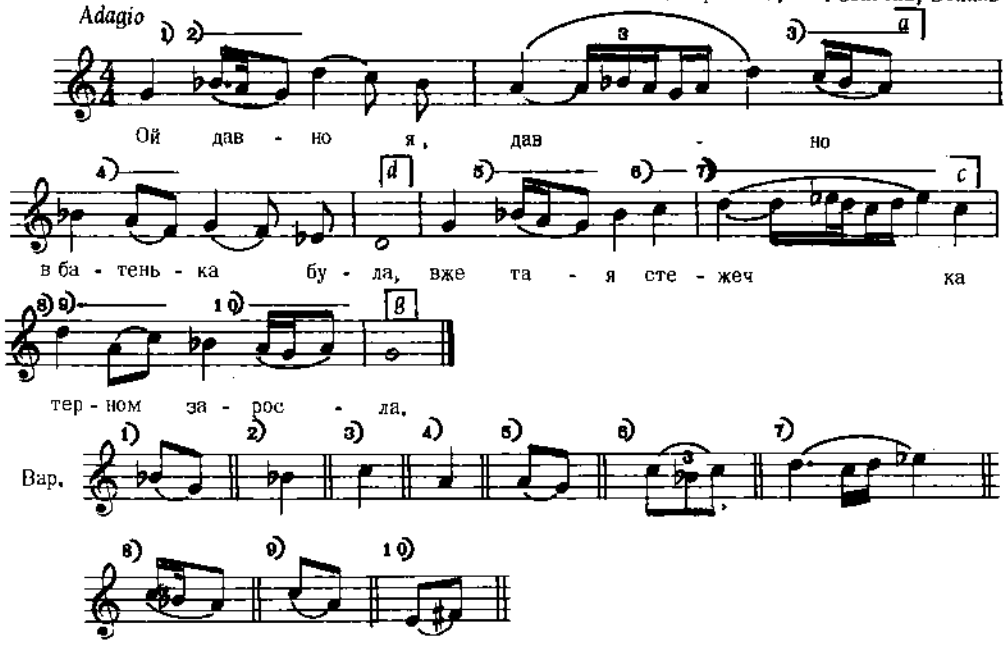

Дж. а – а

2. Ой заросла терном,
Ще й шипшиною,
Де я походила
Ще й дівчиною.

3. Ой як я захочу
Терен висічу,
Червону шипшину
В пучки пов'яжу.
і т. д.

Квітка, Нар. Мел. Л. Українки, ч. 124

4440

с. Будераж, пов. Дубно, Волинь

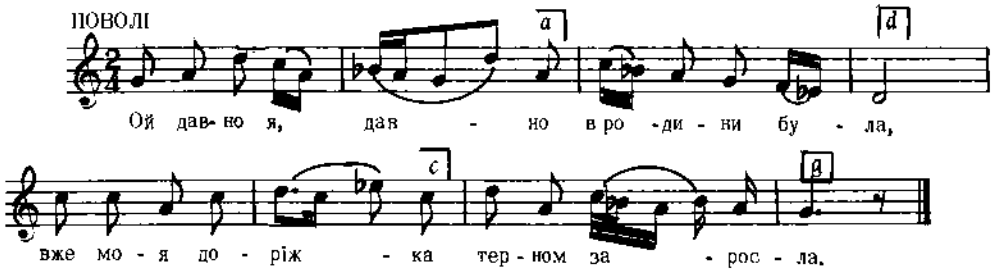

Дж. h – h

2. Ой заросла терном,
Ще й калиною,
Де я походжала
Ще дівчиною.

3. Де я походжала
Ще дівчиною,
Де носила воду
Коновчиною.
і т. д.

Ревуцький, Зол. Ключі, III, ч. 112

4441

Чернігівщина

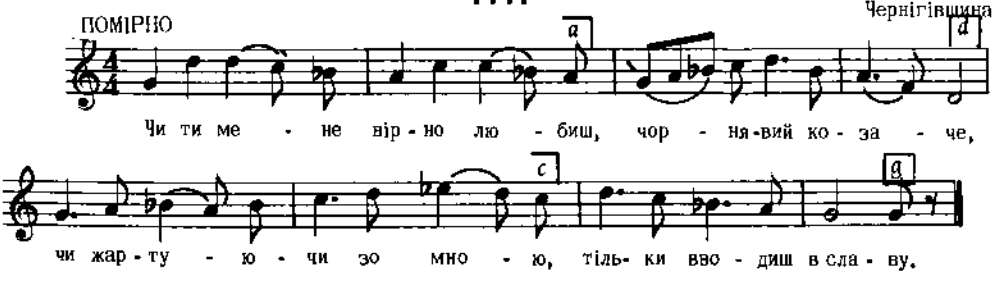

2. Не жартую, моє серце,
Буду вік кохати.
Нехай тільки видасть тебе
Та за мене мати.

3. Не виглядай, бо не вийде,
Мати не пустила.
За сусіда богатого
Її заручила.
і т. д.

Куба, стор. 172, ч.111

4442

Галичина

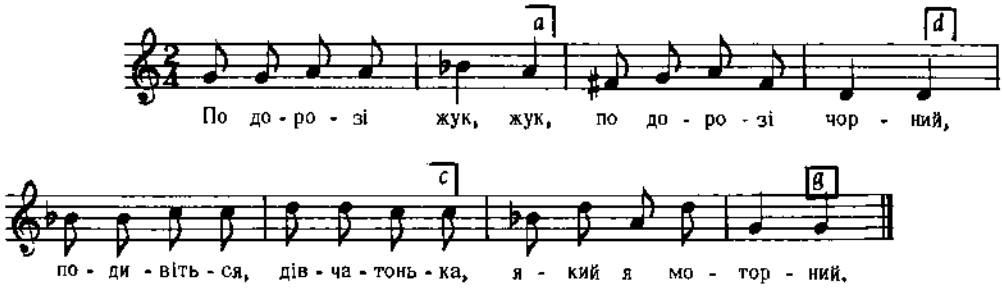

Бажанський, Сот. III, ч. 280

4443

КОЛОМИЙКА

с. Коцурів, пов. Бібрка, Галичина

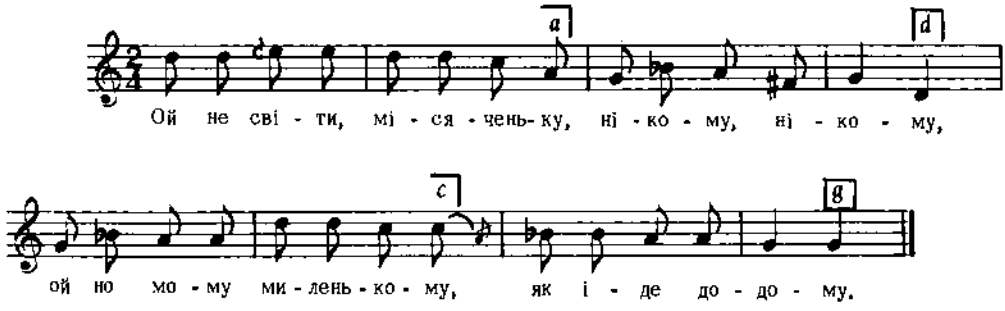

Дж. d – g

Людкевич, ч. 1178

4444

Moderato

с. Миропілля, пов. Звягель, Волинь

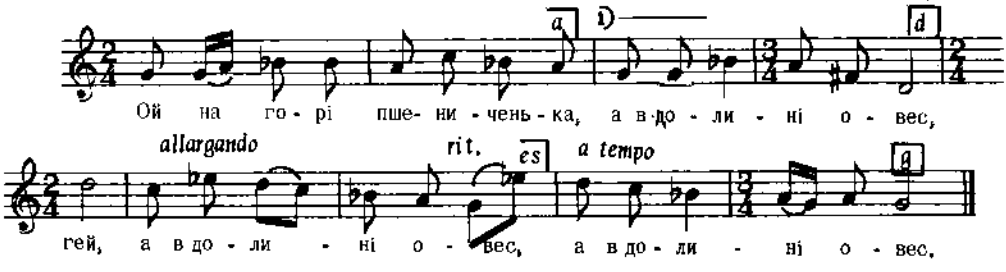

Дж. g – g

2. Не поправді, мій миленький,
Ти зо мною живеш,
Гей, ти зо мною живеш,
Ти зо мною живеш.

3. Що до тої нетіпанки
Ти шо вечора йдеш,
Гей, ти шо вечора йдеш,
Ти що вечора йдеш.
і т. д.

Квітка, Нар. Мел. Л. Українки, ч. 119

4445

с. Терешівці, пов. Летичів, Поділля

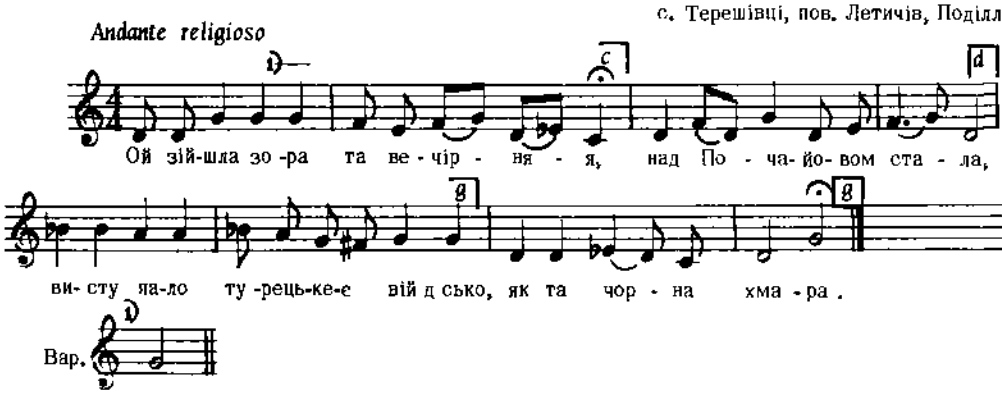

Дж. e – a

Плосайкевич - Сенчик, стор. 36, ч. 06

4446

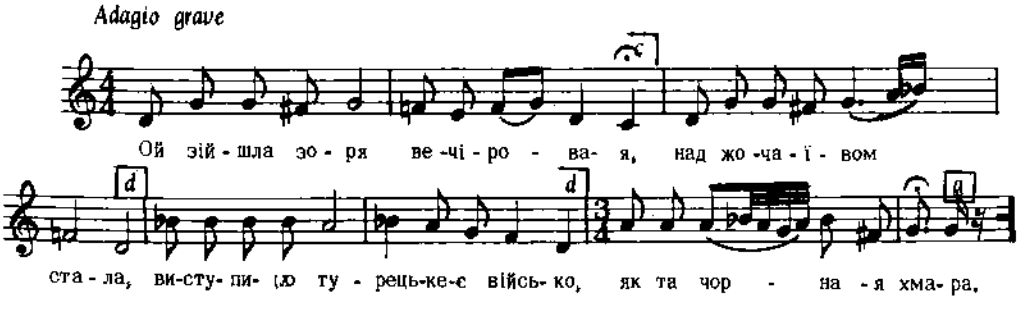

Дж. g – c

2. Турки з татарами брами облягали,
Манастир звоювати.
Мати Божая Почаївськая
Буде нас рятувати.

3. Отець Залізо з келії вийшов
Та слізьми умліває.
Ой рятуй, рятуй, Божая Мати,
Манастир загибає.
і т. д.

Лисенко, Збірн. Укр. Пісень, вип. I, ч. 1

4447

Allegretto Кубанщина

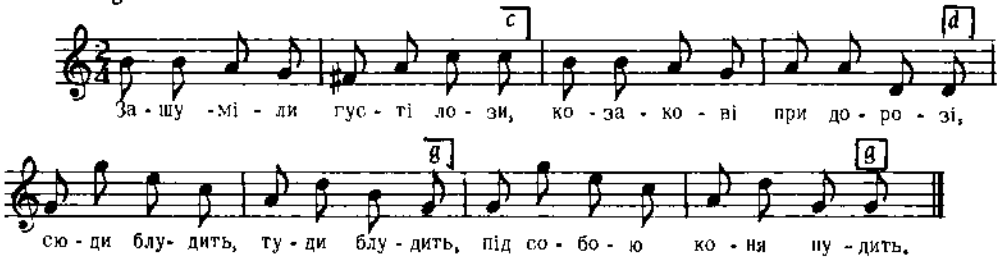

Дж. h – d

2. Приблудився аж до гаю,
До широкого лиману.
Став коника напувати,
Став плакати і ридати.

3. Бо вже нікого питати,
Стала зозуля кувати :
Зозуленько, моя ненько,
Закуй мені жалібненько.
і т. д.

Бігдай, V, ч. 165

4448

ФЛОЯРА І СОПІВКА

"До туги; як умре хто, то грають у тугу;
а хто знає, то й співає мерцької в тугу."

Andantino с.Жаб'є, с. Яворів, с. Бервінкова, Гуцульщина, Галичина

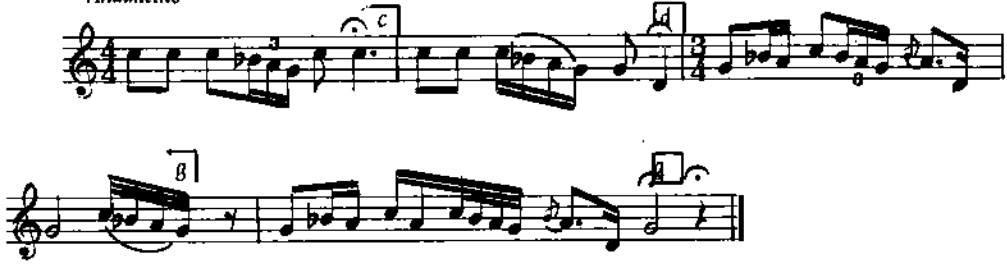

Дж. c – g *Шухевич, III, стор. 95, ч. 9*

4449

КОЛОМИЙКА
Гуцульщина, Галичина

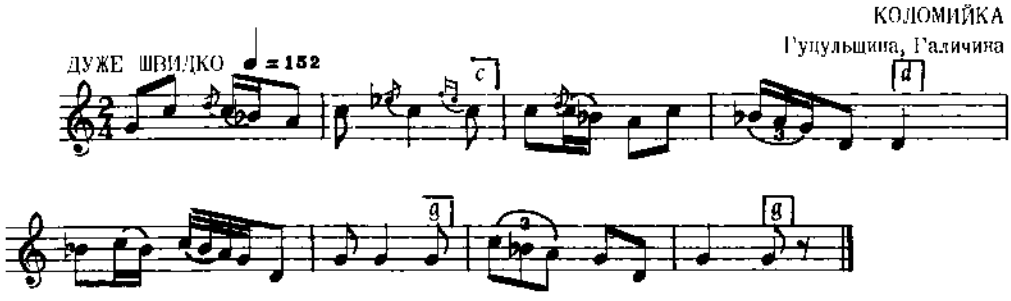

Дж. g – g

Гарасимчук, Гуц. Танці
цит. за Гуменюком, Укр. Нар. Танці, стор. 54, ч. 18

4450

КОЛОМИЙКА (СКРИПКА)
с. Космач, Гуцульщина, Галичина

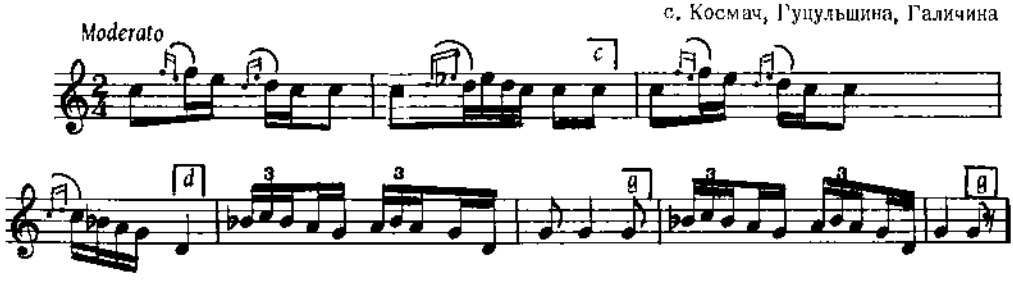

Шухевич, III, стор. 84, ч. 5

4451

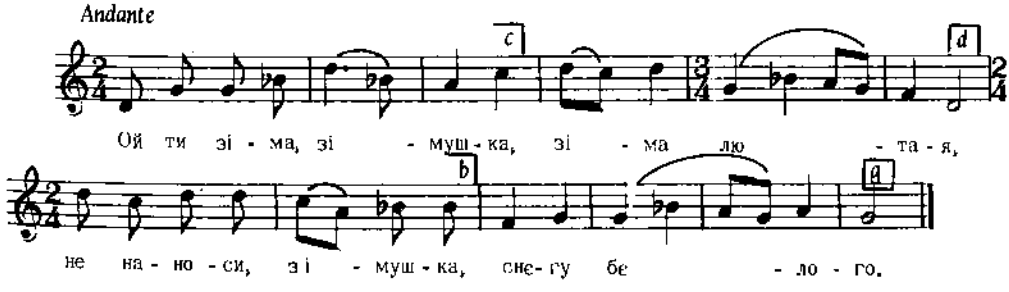

Дж. a – d

Квітка, Укр. Нар. Мел. ч. 462

4452

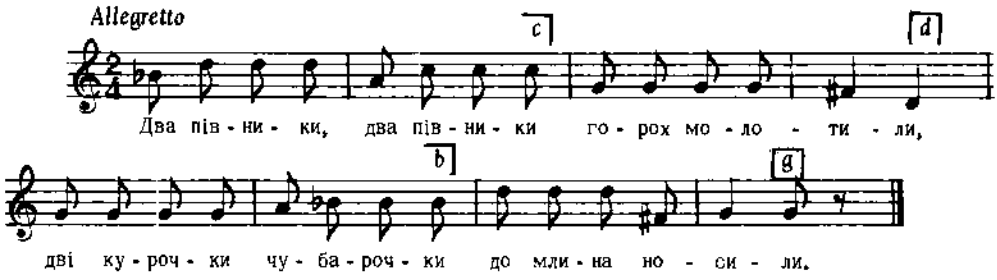

Дж. b – g

Квітка, Укр. Нар. Мел., ч. 490

4453

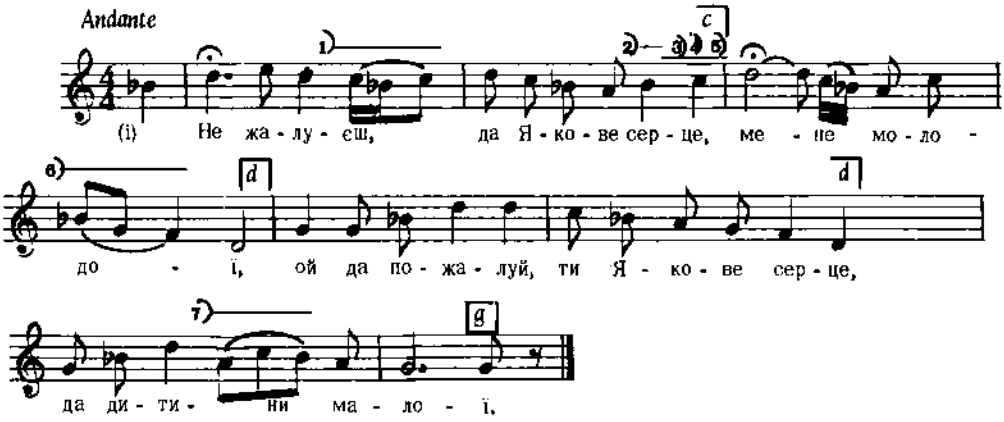

Дж. c – a

Квітка, Укр. Нар. Мел., ч. 231

4454

с. Любінь Малий, пов. Львів, Галичина

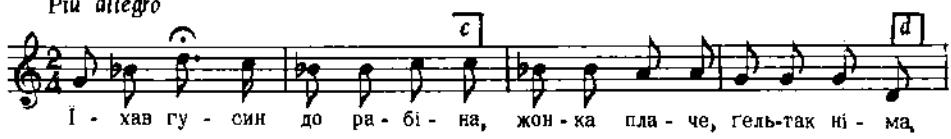

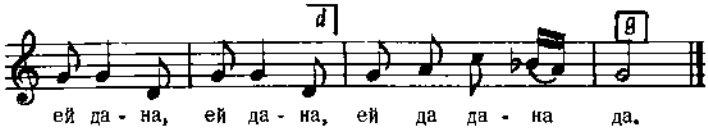

Дж. а – а *Людкевич, ч. 1395*

4455

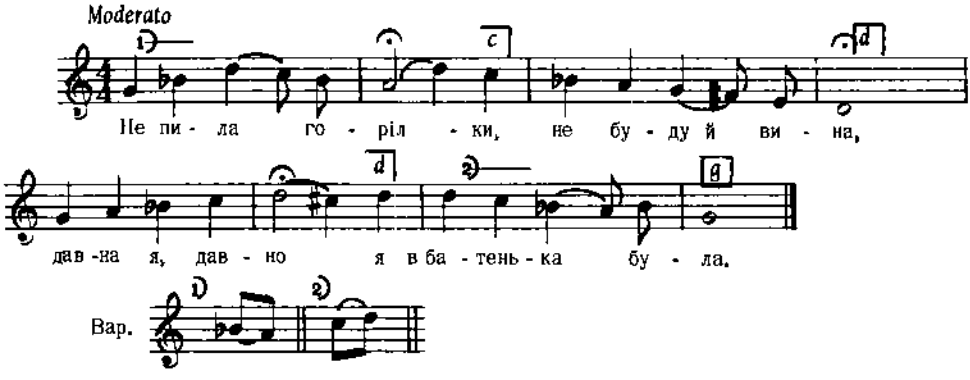

Дж. а – а *Квітка, Укр. Нар. Мел., ч. 304*

4456

ЖАРТІВЛИВА

с. Далешів, пов. Городенка, Галичина

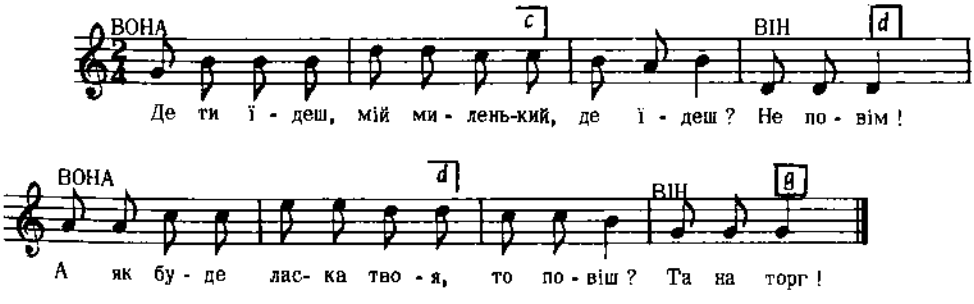

Бажанський, Сот. VI, ч. 579

4457

КОЛОМИЙКА

с. Гринів, пов. Бібрка, Галичина

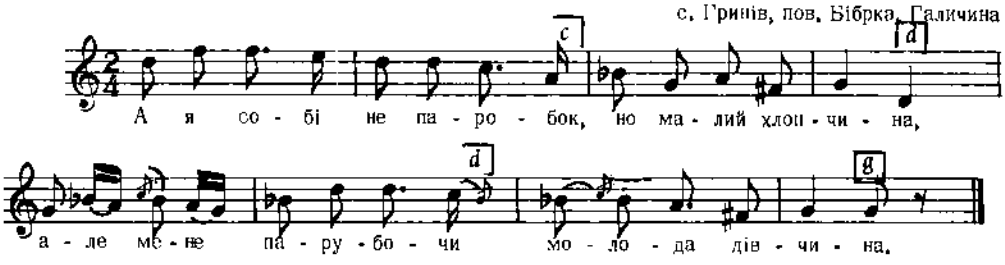

Дж. e – a *Людкевич, ч. 1184*

4458

Галичина

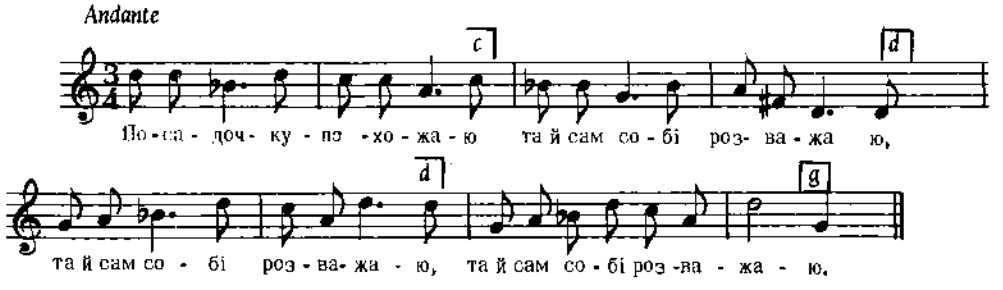

Бажанський, Сот. II, ч. 143

4459

ВЕСІЛЬНА

с. Висоцько, пов. Володимир Вел., Волинь

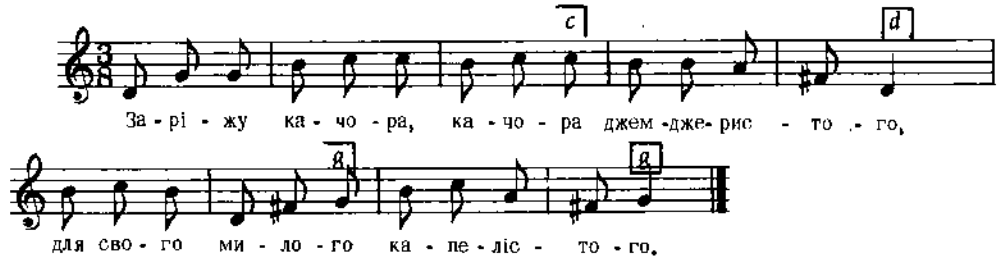

Дж. d – g *Кольберг, Волинь, стор. 43, ч. 77*

4460

КОЛОМИЙКА

Vivace

с. Терешівці, пов. Летичів, Поділля

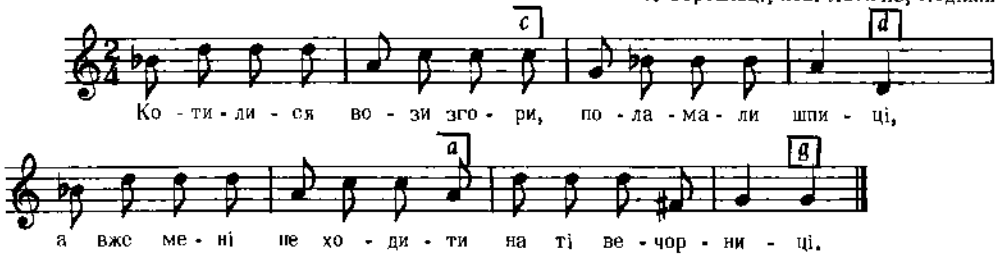

Дж. b – g

Плосайкевич - Сенчик, стор. 47, ч. 126

4461

ДО ТАНЦЮ

Allegretto

с. Колодяжне, пов. Ковель, Волинь

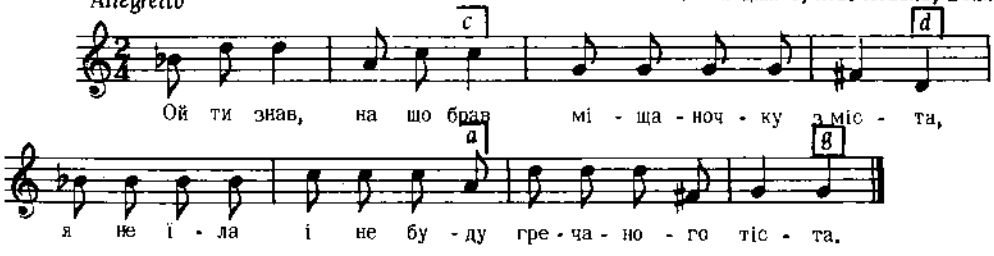

Дж. b – g

2. Ой ти знав, на що брав
Мене невеличку,
Мене мати годувала,
Як перепеличку.

Квітка, Нар. мел. Л. Українки, ч. 195

4462

КОЛОМИЙКА

Г'аличина

Allegretto

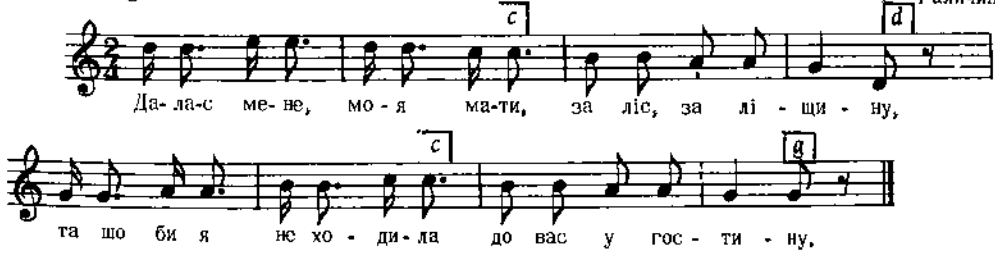

Бажанський, Сот. V, ч. 491

4463

КОЛОМИЙКА

Allegretto

с. Раково, Закарпаття

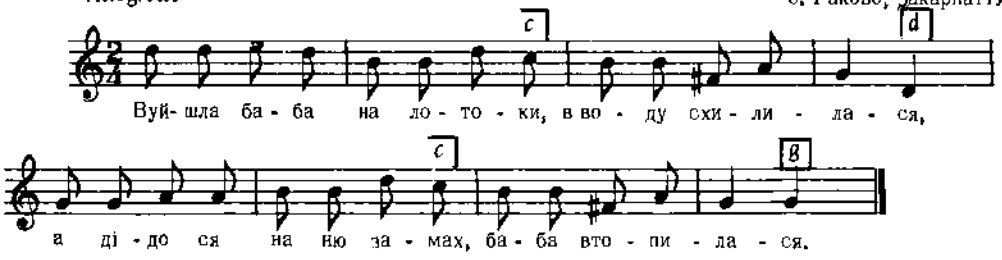

2. Іде дідо горі селом,
Та в долоні плеще,
Хвала Богу, вишній Богу,
Збув'єм ся бабище.

3. Іде дідо дому селом,
Та в долоні ріже,
Попозирай, діду, вперед,
Баба з води лізе.
І т. д.

Колесса Ф., Закарпаття, ч. 91

4464

КОЛОМИЙКА "ПЕРЕДОК" (самі хлопці)

З-під Отинії, пов. Товмач, Галичина

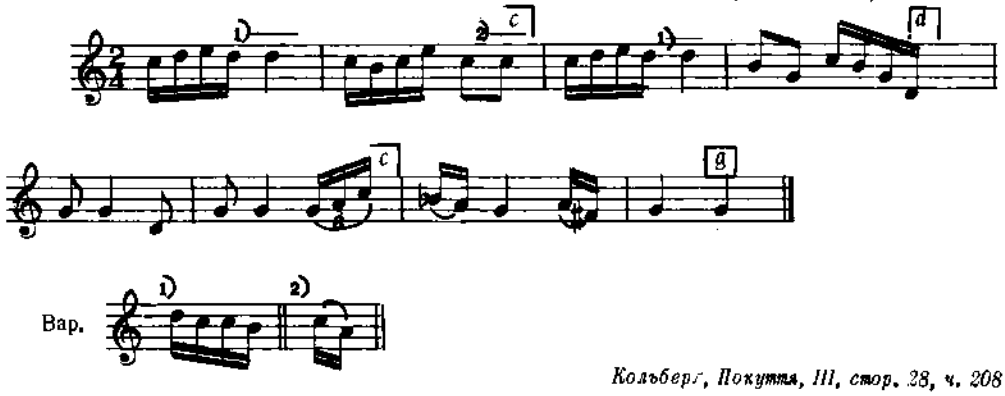

Кольберг, Покуття, III, стор. 28, ч. 208

4465

КОЛОМИЙКА

с. Ходовичі, пов. Стрий, Галичина

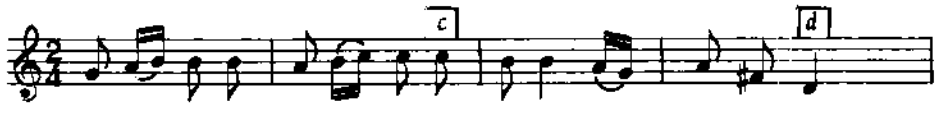

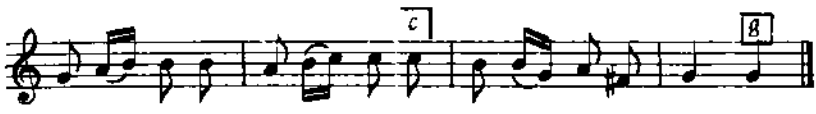

Тексту не записано.

Дж. c – c

Колесса Із., стор. 65, ч. 14

4466

КОЛОМИЙКА

Гуцульщина, Галичина

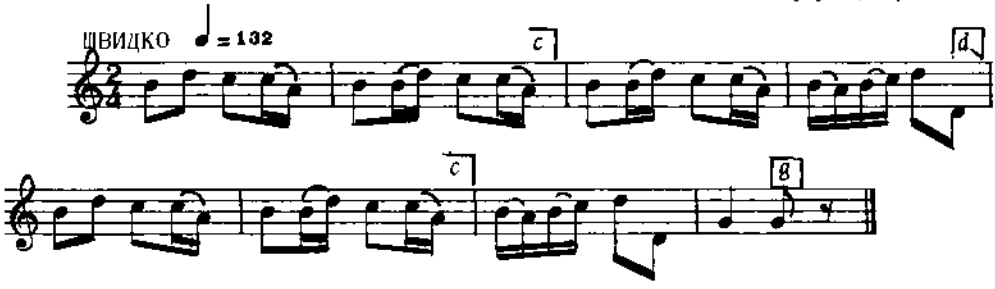

Дж. fis – d

Гарасимчук, Гуц. Танці

цит. за Гуменюком, Укр. Нар. Танці, стор. 59, ч. 42

4467

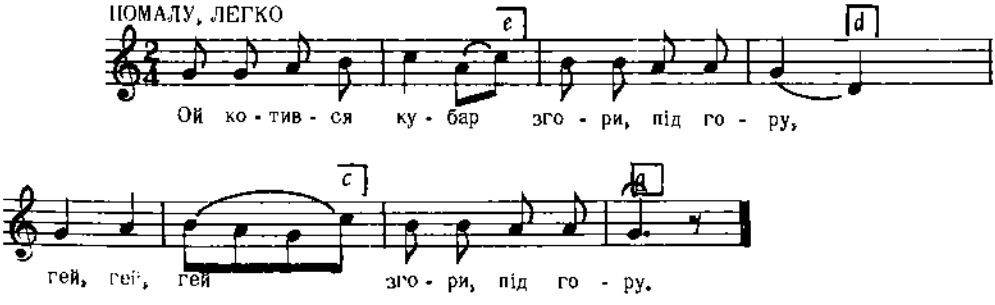

Дж. a – a

2. А з-під тої гори
Попід кам'яну,
Гей, гей, гей,
Попід кам'яну.

3. З тої кам'яної
Попід садочок,
Гей, гей, гей,
Попід садочок,
і т. д.

Леонтович, стор. 3, ч. 1

4468

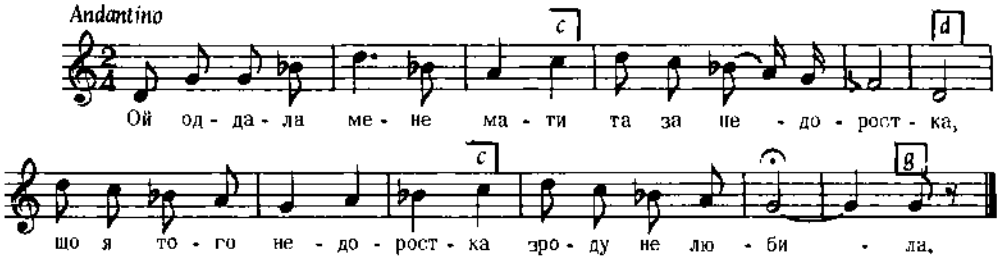

Дж. h – e

Квітка, Укр. Нар. Мел., ч. 445

4469

с. Веприк, Гадяцького пов., Полтавщина

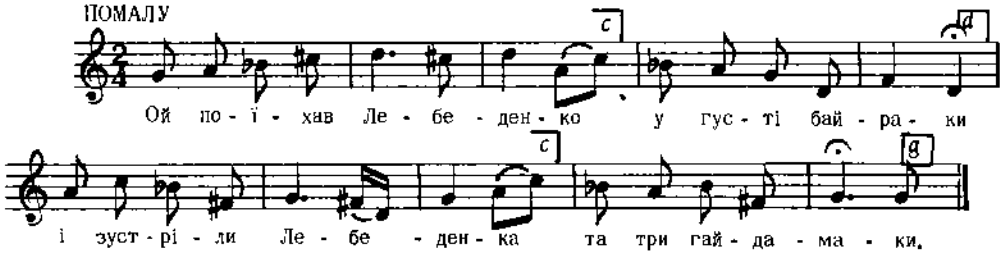

Дж. g – g

2. Здоров, здоров, Лебеденку,
Здоров, вражий сину,
Ой оддавай, вражий сину,
Гнідую кобилу !

3. Ой оддавай, Лебеденку,
Коня вороного !
– Не дам, не дам, вражі сини,
Хоч вас тут і много !
і т. д.

Ревуцький, Зол. Ключі, III, ч. 23

4470

Галичина

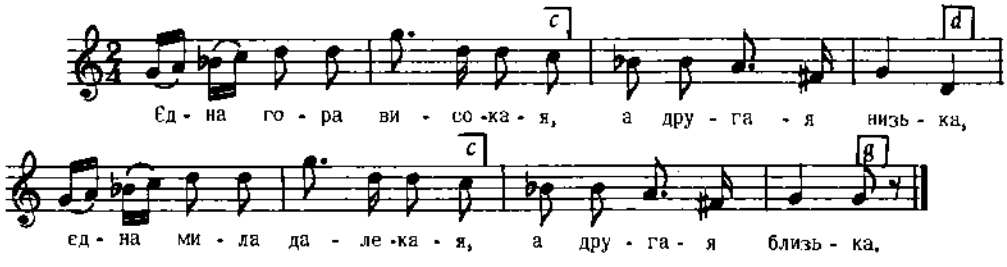

Дж. g – g

Вацлав з Олесська, стор. 117, ч. 104

4471

КОЛОМИЙКА

с. Коцурів, пов. Бібрка, Галичина

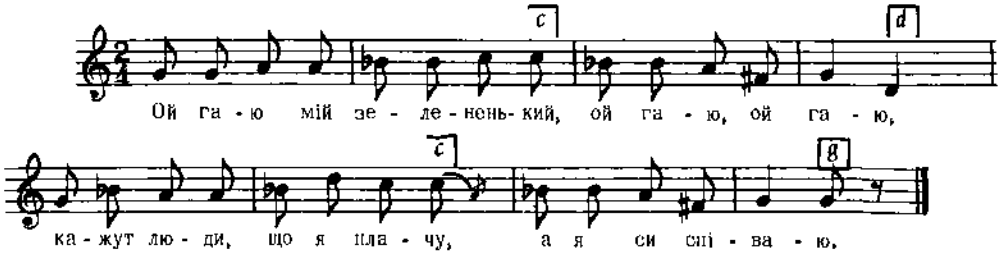

Дж. a – a *Людкевич, ч. 1156*

4472

с. Чортовець, пов. Городенка, Галичина

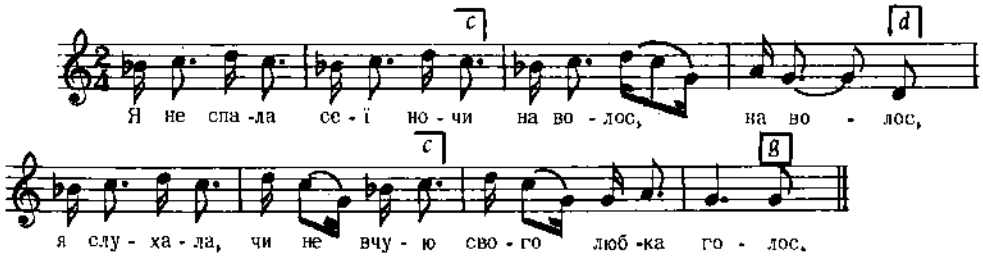

2. Ой бо в мого миденького
Такий голосочок,
Як у церкві на престолі
Голосний дзвоночок.

3. А в костелі на престолі
Гори ясна свічка,
Я такого любка маю,
Як у траві чічка.
і т. д.

Кольберг, Покуття, II, стор. 91, ч. 129

4473

с. Ганчова, Лемківщина, Галичина

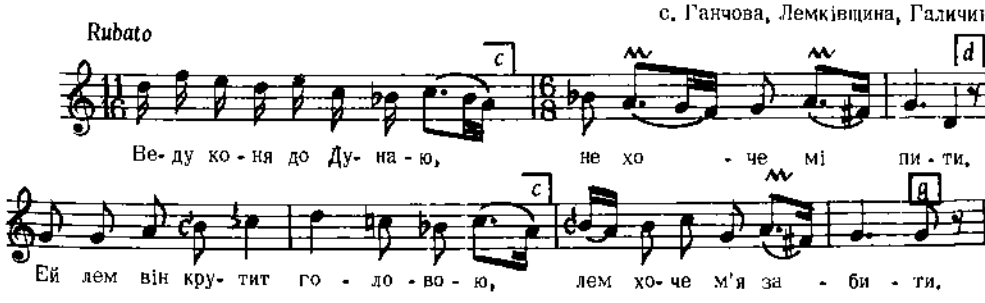

Колесса Ф., Лемківщ., ч. 314

4474

с. Ожохівці, пов. Староконстянтинів, Волинь

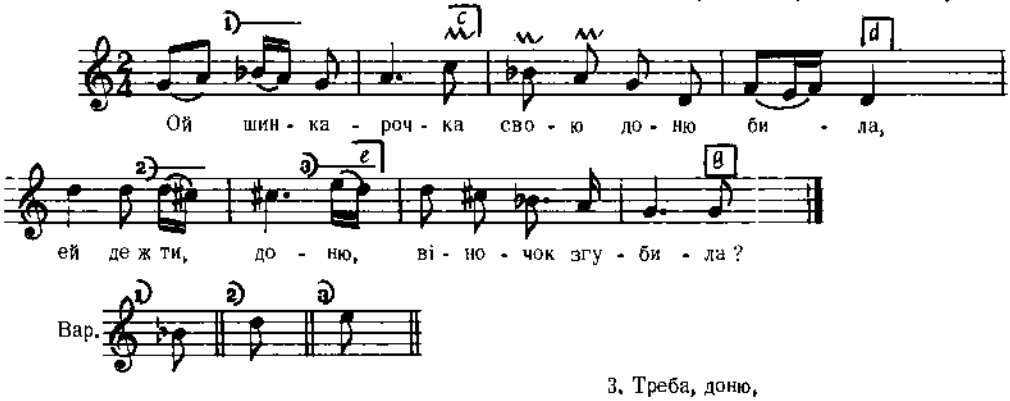

Дж. а – а

2. Ой там я, мамцю,
Півсеток стелила,
Там я й, мамцю,
Віночок згубила.

3. Треба, доню,
Громаду збирати,
Треба, доню,
Віночка шукати.
і т. д.

Кольберг, Волинь, стор. 210, ч. 338

4475

м. Биків, Чернігівщина

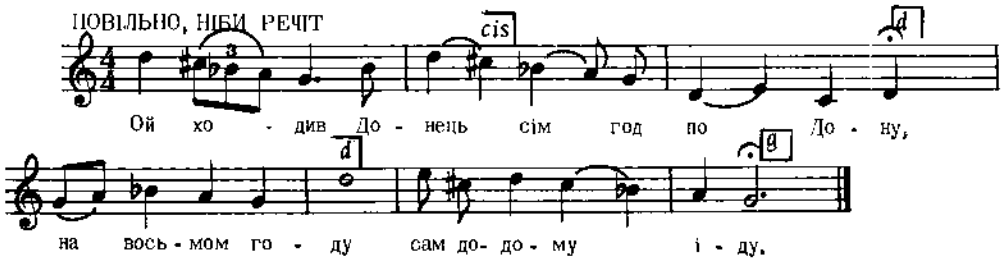

2. Обняла ночка
Коло лісочка,
Прив'язав коня
Та й до явора.

3. Сам ліг спочивати
Коло кореня,
Прилітає к йому
Люта змія.
і т. д.

Куба, стор. 150, ч. 90

4476

Allegro moderato

с. Ходовичі, пов. Стрий, Галичина

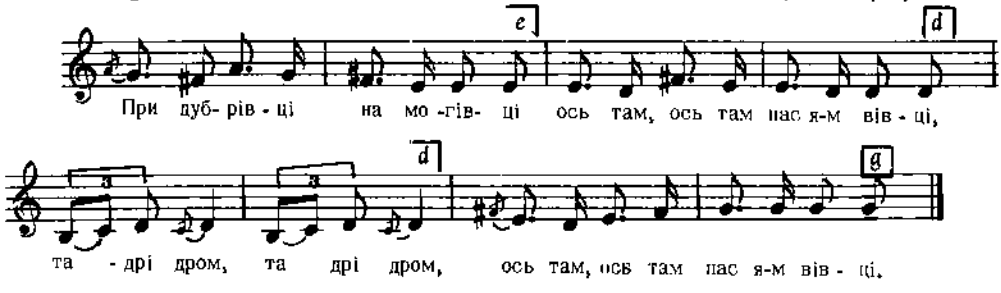

Дж. с – с

2. По могівці ходив, блудив,
Бунду те й фуярку згубив,
Та дрі-дром, та-дрі дром,
Бунду те й фуярку згубив.

3. Ішов Василь із ярмарку,
Знайшов бунду те й фуярку,
Та-дрі дром, та дрі дром,
Знайшов бунду те й фуярку.
і т. д.

Колесса Із., стор. 84, ч. 1

4477

Allegro

с. Ходовичі, пов. Стрий, Галичина

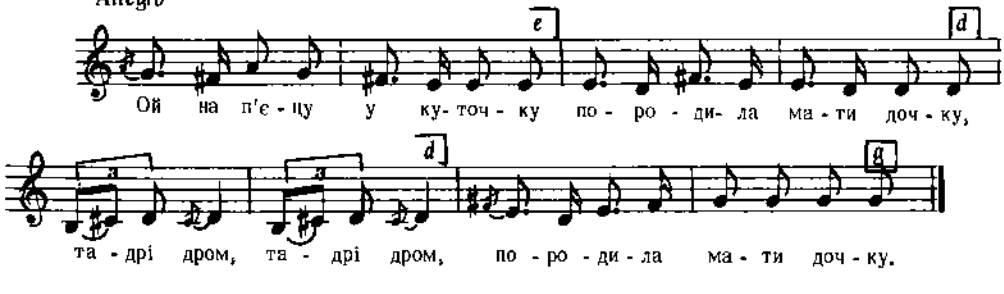

Дж. с – с

2. Породила та й удала,
За п'яницю і віддала,
Та-дрі дром, та-дрі дром,
За п'яницю і віддала.

3. А як третій день минає,
Мати дочку висилає,
Та-дрі дром, та-дрі дром,
Мати дочку висилає.

Колесса Із., стор. 227

4478

ДРІБУШКА (ЧАБАРАШКА)

с. Джулин, пов. Стрий, Галичина

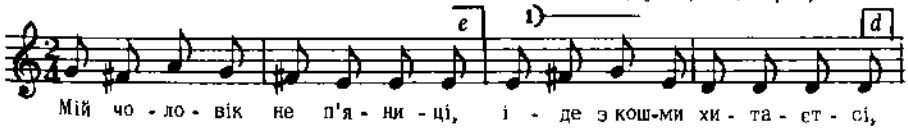

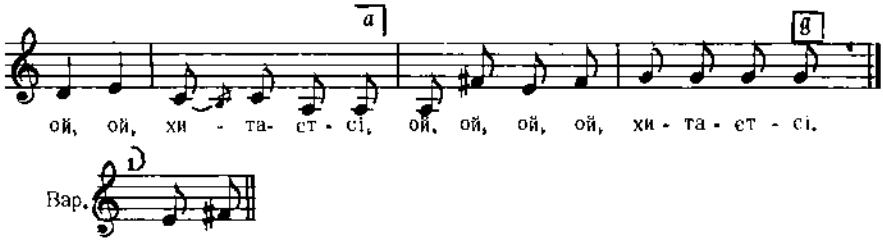

Дж. с – с *Людкевич, ч. 1224*

4479

Moderato м. Янів, пов. Городок, Галичина

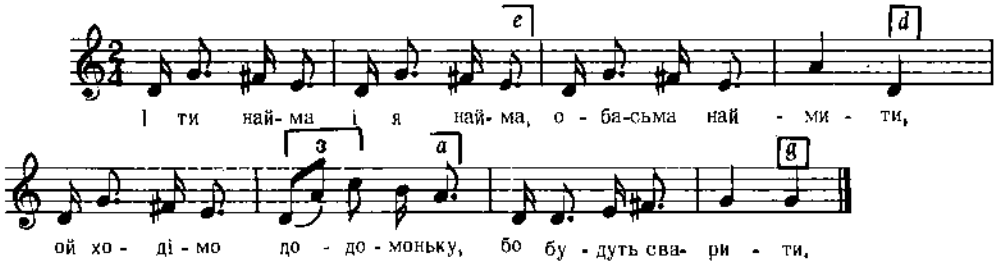

Бажанський, Сот. III, ч. 253

4480

Allegretto Сяніччина, Галичина

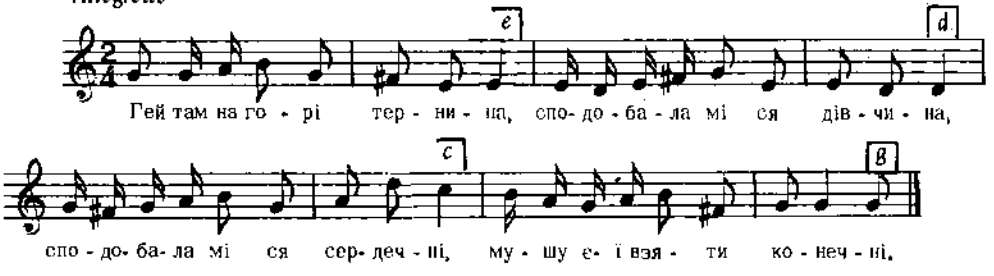

2. Гей, слухай, дівча, як ся маш,
Гей ци мі свої ґамбці даш ?
Бо то твоя ґамбця; яко мюд,
Аж ся на ній хлопці б'ют.

Колесса Ф., Лемківщ., ч. 390

4481

Andantino

с. Раково, Закарпаття

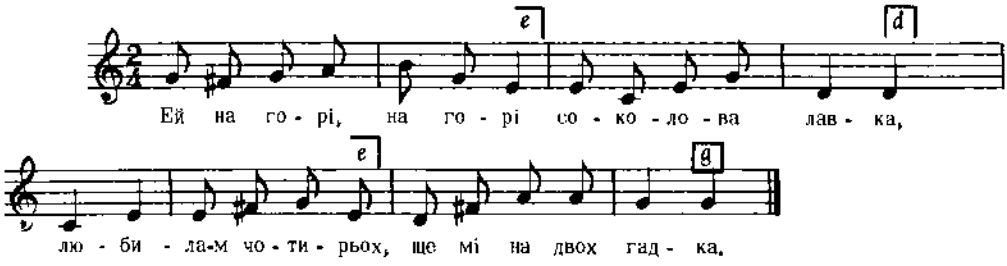

2. Ей на єдного Гриця,
Шьо му білі лиця,
На другого Ника,
Шьо му чулька гладка.

3. Ей в Ракові два дуби,
То мі ся не любить,
А в Насіці третій,
Там мой серце лежить.

Колесса Ф., Закарпаття, ч. 615

4482

Allegretto

с. Пантна, Лемківщина, Галичина

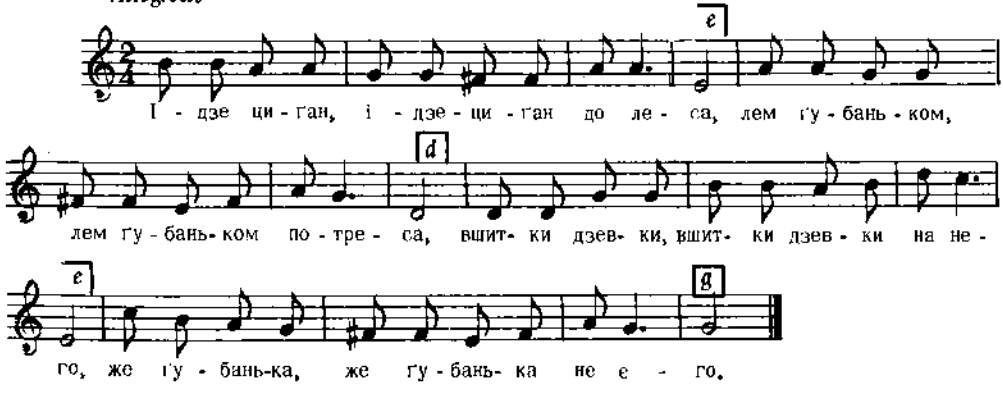

Колесса Ф., Лемківщ., ч. 517

4483

ТАНЕЦЬ "РИБКА" (НА ВЕСІЛЛІ)

с. Шпичинці, пов. Сквира, Київщина

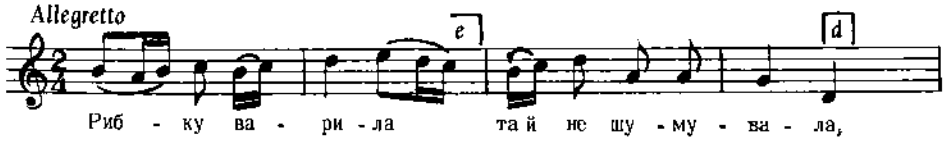

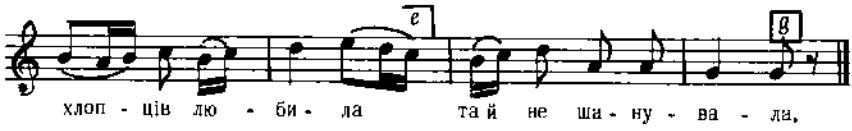

2. Буду варити,
Буду шумувати,
Буду любити,
Буду шанувати.

Верховинець, Укр. весілля, стор. 43

4484

с. Великі Будища, Зіньківський пов., Полтавщина

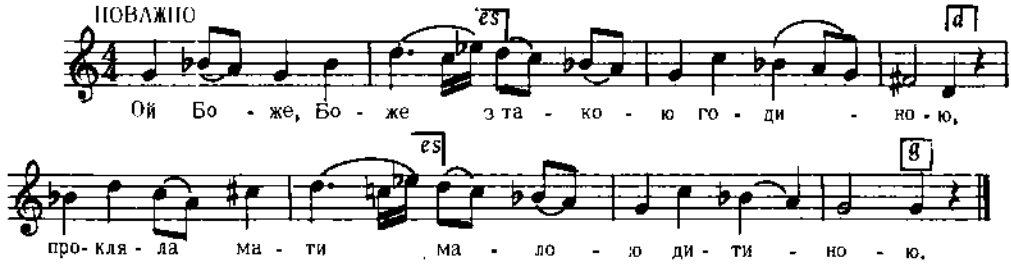

Дж. g – g

2. А чи прокляла,
А чи так уродилася,
Нема того дня,
Щоб я не журилася.

3. Ой Боже, Боже,
Що нерідная мати,
Лягла сирота
Невечерявши спати,
і т. д.

Ревуцький, Зол. Ключі, II, ч. 66

4485

ВУЛИЧНА ПАРУБОЧА

с. Снітинка, Васильківський пов., Київщина

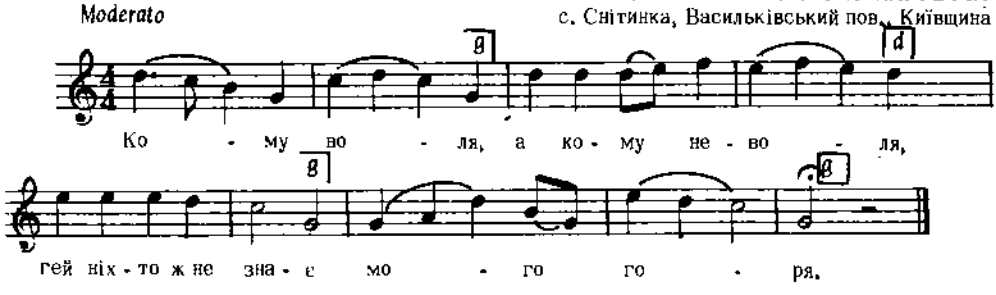

Дж. d – g

2. Моє горе,
Горе неякее,
Гей моє горе
Великое.

3. Білі ручки
Нічого не роблять,
А білії ніжки
Далеко не ходять.
і т. д.

Лисенко, Десяток V, ч. 4

4486

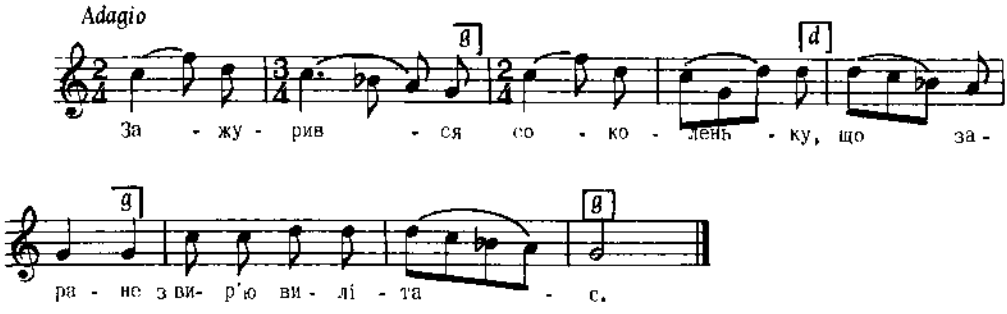

Дж. g – d

Квітка, Укр. Нар. Мел., ч. 439

4487

с. Корнич, пов. Коломия, Г'аличина

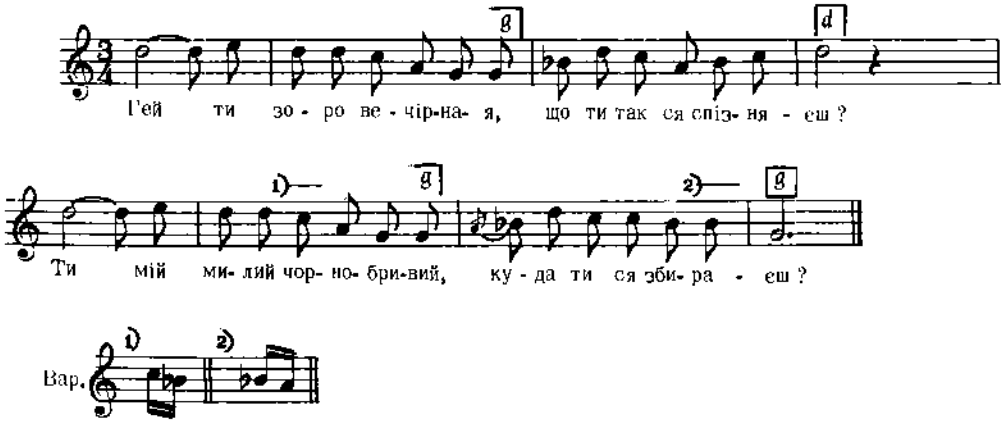

2. Збираюся, моя мила,
В далекую дорогу,
Ночуй, ночуй, мій миленький,
Хоть одну ніч зо мною.

3. Не одну би-м, файна любко,
З тобов нічку ночував,
Лиш ся бою, файна любко,
Коби-м з тобов не заспав.
і т. д.

Кольберґ, Покуття, II, стор. 75, ч. 109

4488

Allegro

с. Ганчова, Лемківщина, Галичина

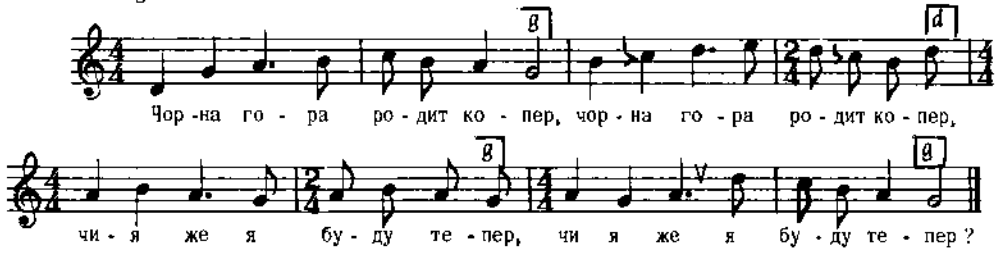

2. Гоя, гоя, сомо своя,
Гоя, гоя, сама своя,
Реч мі слово, буду твоя,
Реч мі слово, буду твоя.

Колесса Ф., Лемківщ., ч. 485

4489

Moderato

с) Висова, Лемківщина, Галичина

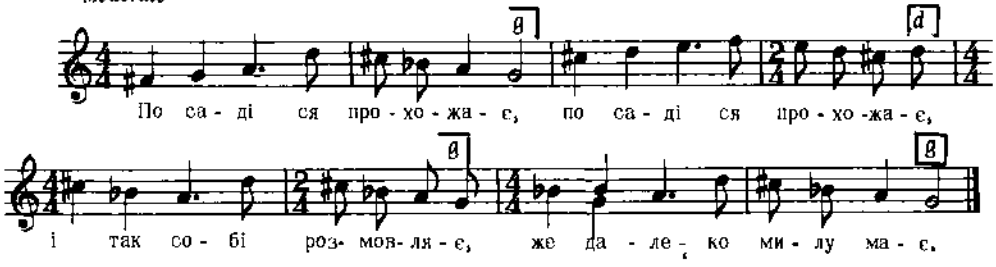

2. Ни мі до ней лист писати,
Ни мі до ней лист писати,
Ни мі до ней сам їхати,
Ни мі до ней сам їхати.

3. Буду до ней лист писати,
Буду до ней лист писати,
Так ня будут люди знати,
Так ня будут люди знати,
і т. д.

Колесса Ф., Лемківщ., ч. 497 б

4490

Andante sostenuto

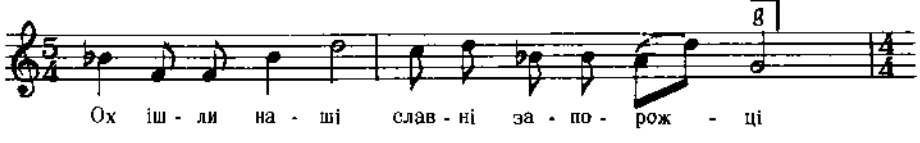

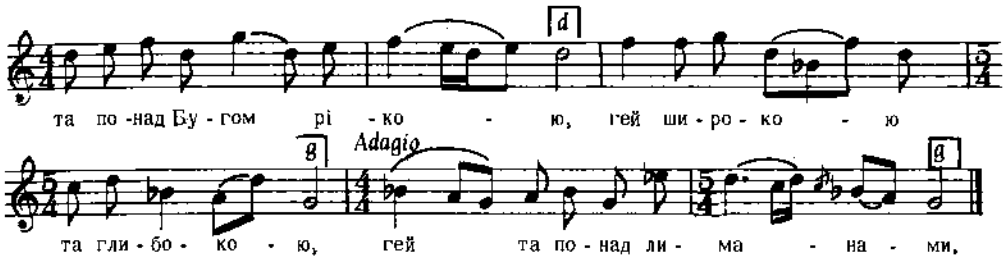

2. Ой а вже ж наші славні запорожці
Та й і невеселі стали,
Гей обняли їх та й кругом Січі
Гей та превражі москалі.

3. Ой кругом церкви, церкви кошової
Та й калавури стали,
Гей священнику, отцю Владимиру
Гей та служити не дали.

Кошиць, Муз. Твори, II, стор. 13

4491

Звенигородський пов., Київщина

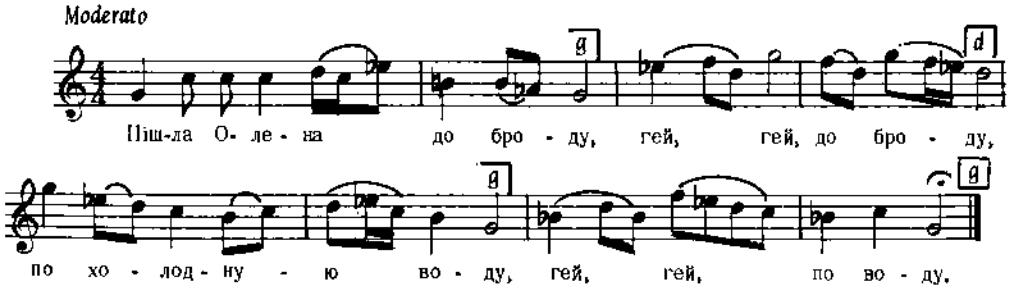

Дж. e – e

2. Стала вона води брать,
Гей, гей, води брать,
Став карабчик підпливать,
Гей, гей, підпливать.

3. А на тому карабці
Гей, гей карабці,
Півтораста молодців,
Гей, гей, молодців,
і т. д.

Лисенко, Десяток VIII, ч. 4

4492

с. Пантна, Лемківщина, Галичина

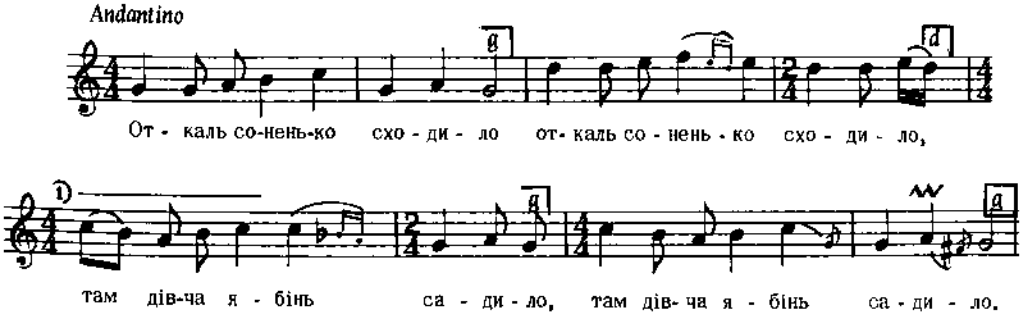

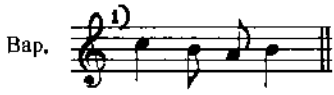

2. Ей рости же мі висіцька, (2)
Як попри земли низіцька. (2)

3. Род мі ябочко червене, (2)
Як мое личко румене. (2)
і т. д.

Колесса Ф., Лемківщ., ч. 496 а

4493

с. Шкляри, Лемківщина, Галичина

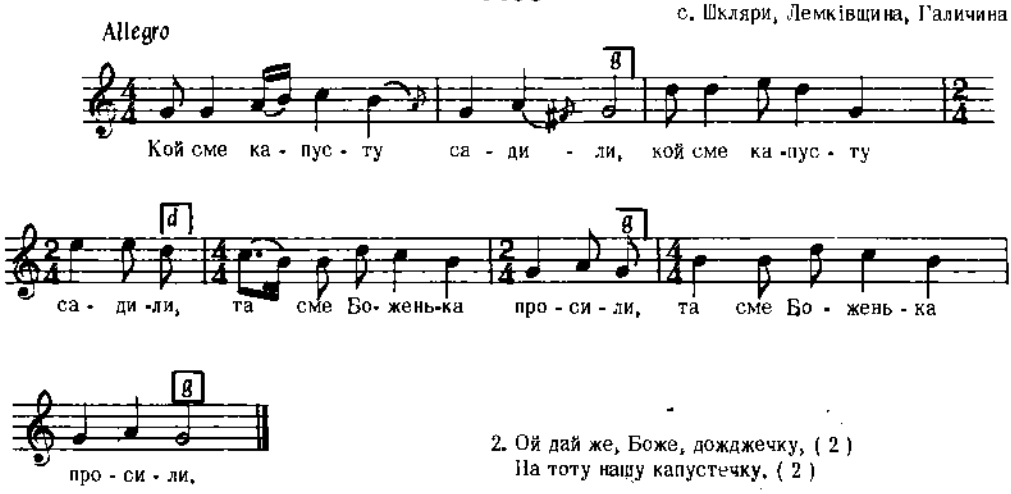

2. Ой дай же, Боже, дождечку, (2)
На тоту нашу капустечку. (2)

Колесса Ф., Лемківщ., ч. 484 а

4494

с. Шкляри, Лемківщина, Галичина

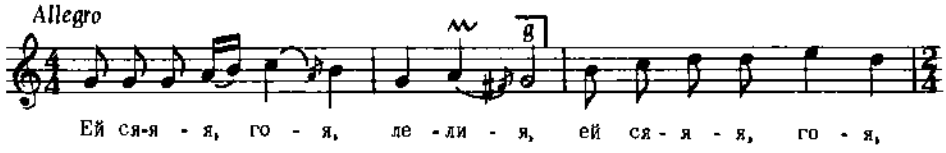

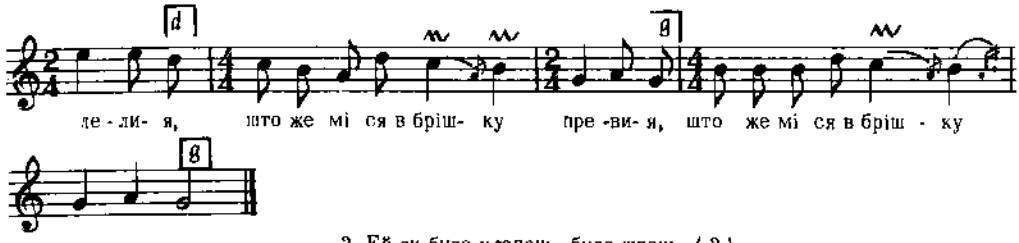

2. Ей як буде хлопець, буде швець, (2)
Вшие мі ціжемки на танець. (2)

3. Ей як буде дзевча, лелия, (2)
Таке буде шумне, як і я. (2)

Колесса Ф., Лемківщ., ч. 484 б

4495

с. Шкляри, Лемківщина, Галичина

Allegretto

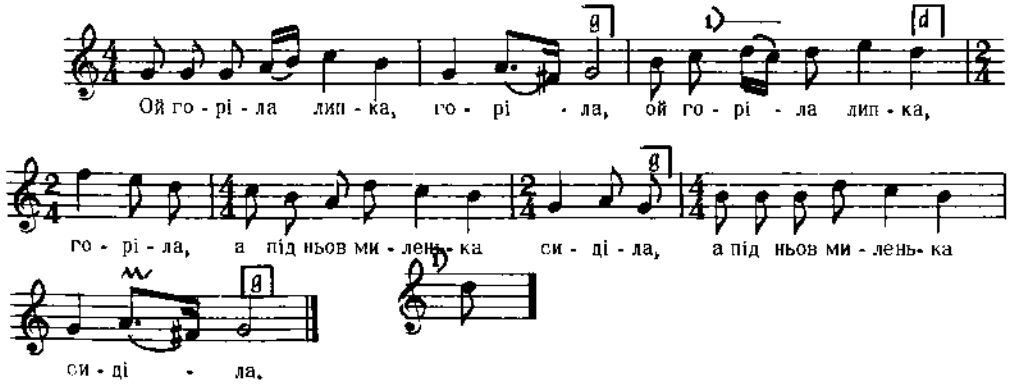

Колесса Ф., Лемківщ., ч. 484 в

4496

БАЛЯДА

пов. Калуш., Галичина

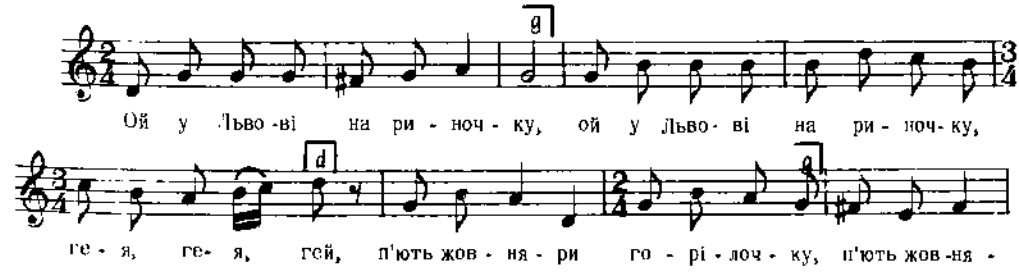

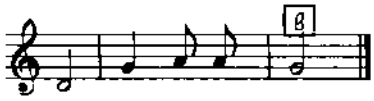

Дж. g – c

3. Ти шинкарко молоденька,
Ти шинкарко молоденька, ге-я, ге- я, гей,
Покинь, покинь ти батенька. (2)
і т. д.

2. Ой п'ють вони , випивають,
Ой п'ють вони , випивають, ге-я, ге-я, гей,
Шинкарочку намовляють. (2)

4497

КОЗАЧОК

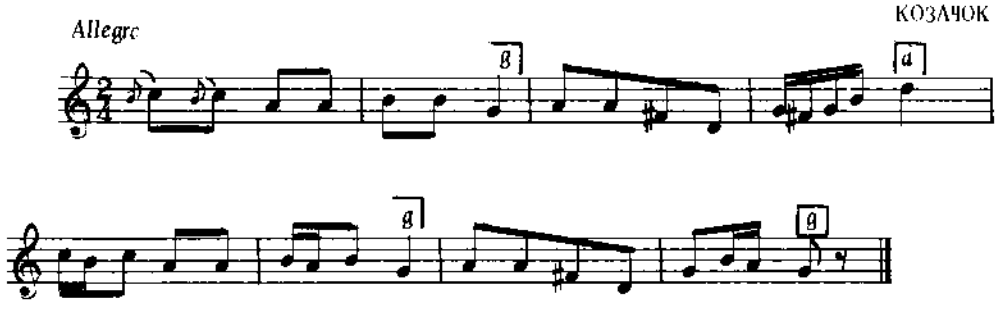

Дж. c – g

Грінченко, Вибране, стор. 69

4498

м. Берестечко, пов. Дубно, Волинь

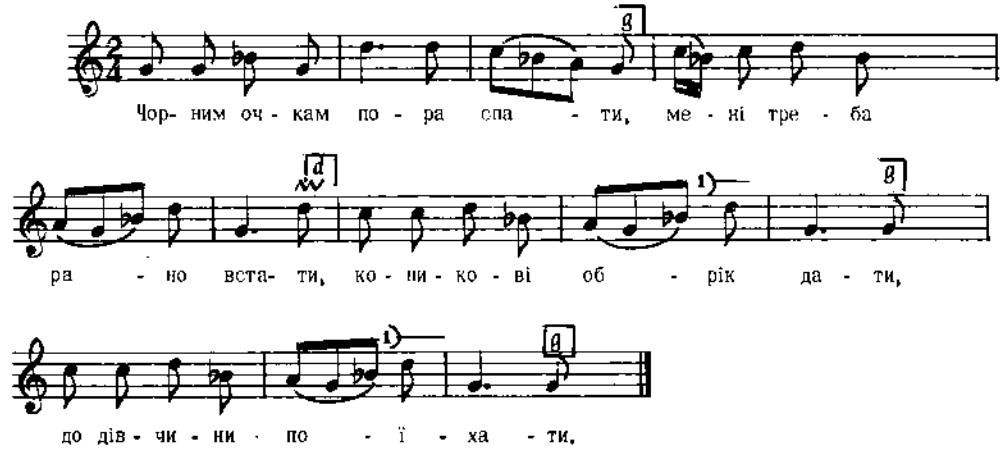

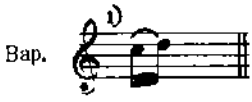

Дж. a – a

2. Ой поїхав під ворота,
Стоїть дівка краща злота,
Ой приїхав аж під двері,
Стоїть дівча на папери.

3. Стала дівча, вимахнула,
На слугоньку вигукнула :
Ой ви слуги молодії,
Возьміть коні воронії.
і т. д.

Кольберг, Волинь, стор. 84, ч. 151

4499

с. Дорошів Вел., пов. Львів, Галичина

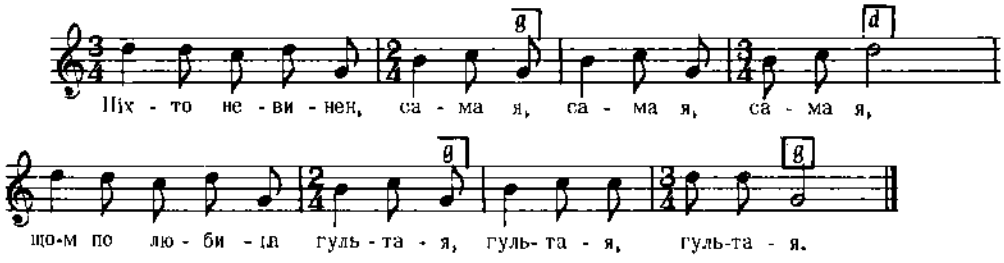

Дж. d – g

Людкевич, ч. 478

4500

с. Пантна, Лемківщина, Галичина

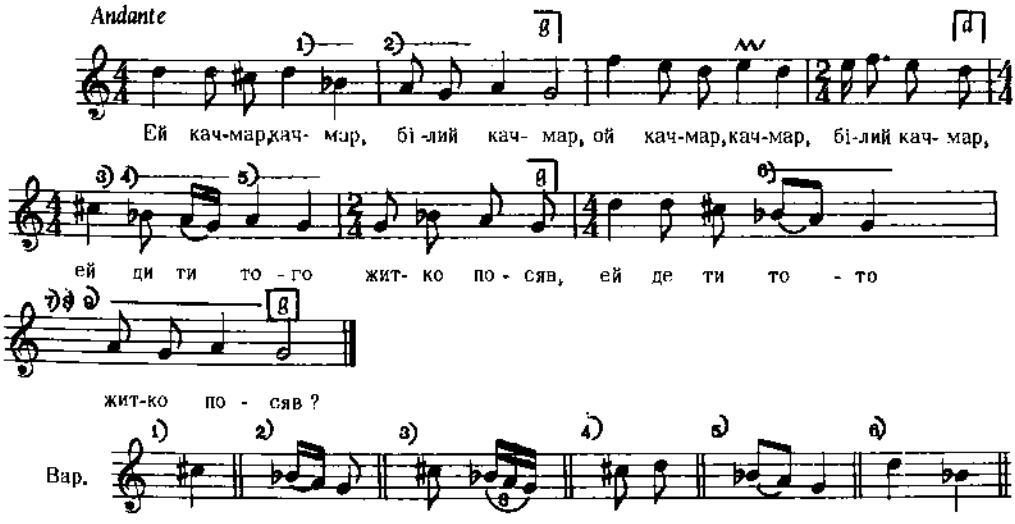

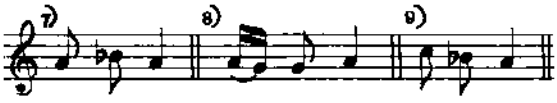

2. Ей посяв я го межи лесми , (2)
Ей вижали го три невести. (2)

Колесса Ф., Лемківщ., ч. 496 б

4501

с. Плетеничі, пов. Перемишляни, Галичина

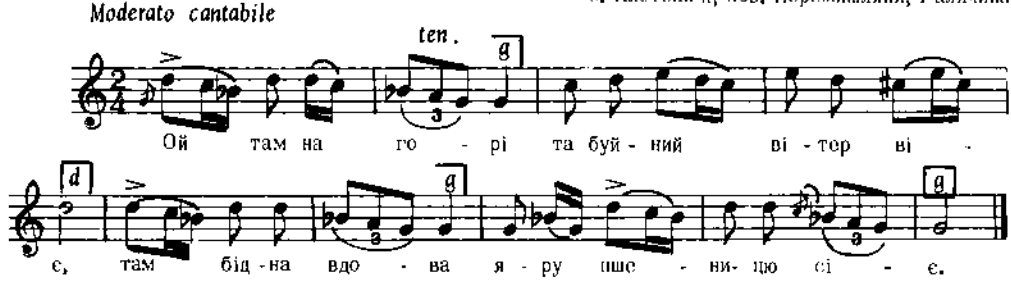

Дж. е – а

Людкевич, ч. 55 2

4502

с. Шкляри, Лемківщина, Галичина

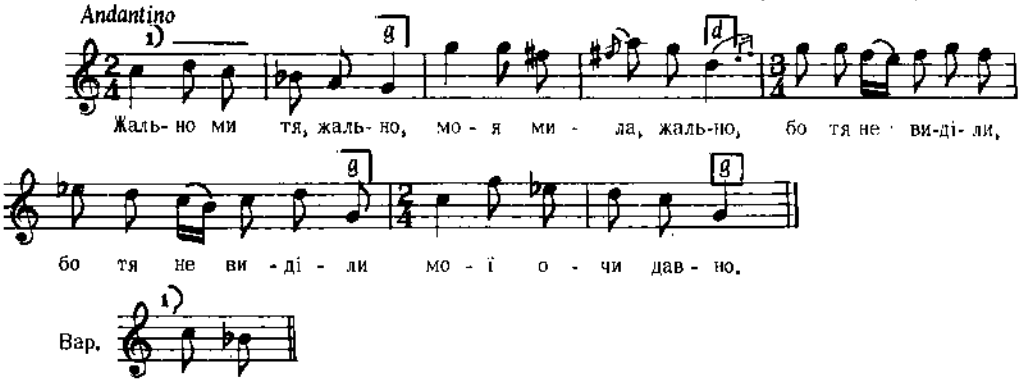

Колесса Ф., Лемківщ., ч. 231 а

4503

ВЕСНЯНКА

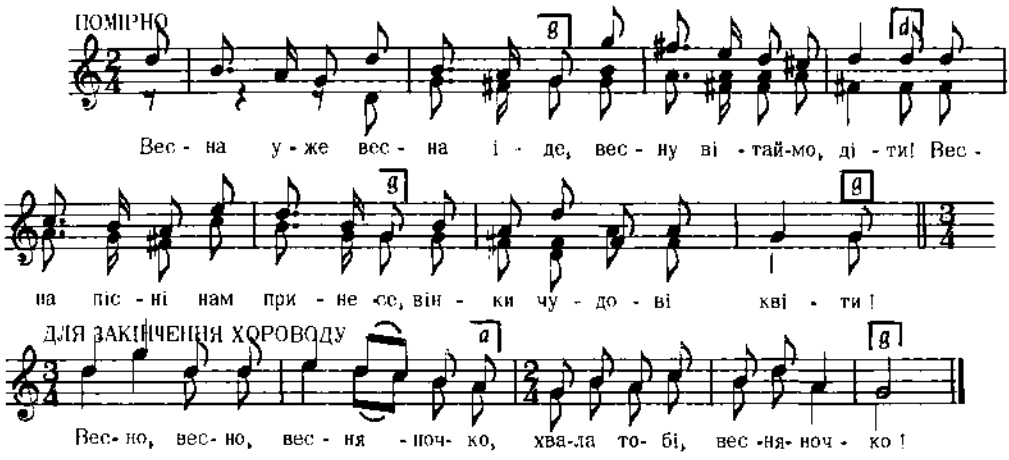

Дж. с – f

2. Берітеся за рученьки,
Ставайте в коло тісно,
І парочка до парочки
В руках держіться міцно.

3. Як сонечко по небозі
По кругові ідіте,
Заводьте всі весняночку,
Весну вітаймо діти!
і т. д.

Верховинець, Весняночка, стор. 37
цит. за "Укр. Нар. Танці", 1962, стор.128

4504

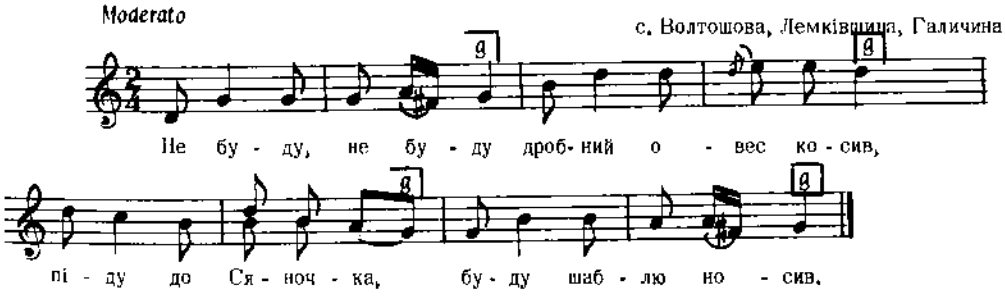

2. Не буду, не буду
На кошарі спала,
Бо ся бою зради
Білого шугая.

3. Шугаю, шугаю,
Про тебе ня лают.
Ой найборже втоди,
Як коршмі заграют.

Колесса Ф., Лемківщ., ч. 63

4505

с. Пантна, Лемківщина, Галичина

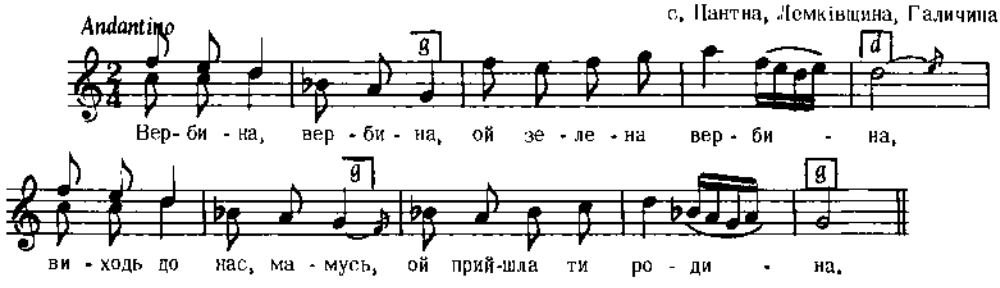

2. На високій горі
Ей сніжок залітує.
Де ся моя мила
Ей на зиму подіє ?

3. Збудую їй хижу
Ей на високій горі.
Буде сой сиділа
Ей яко в панськім дворі.

Колесса Ф., Лемківщ., ч. 141

4506

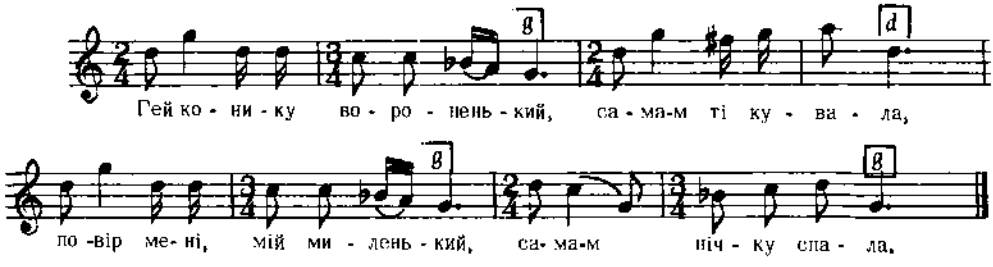

Дж. g – e

2. Гей коніку вороненький,
Грива ти біленька,
Повір мені, мій миленький,
Що-м тобі вірненька.

Придаткевич, Збірн. пісень.

4507

Allegretto

с. Ропиця, Лемківщина, Галичина

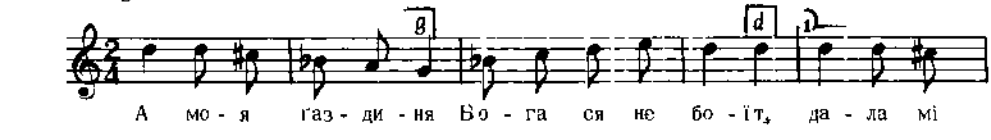

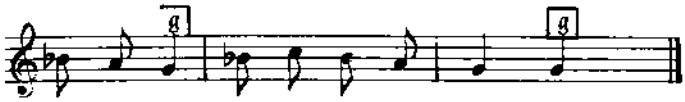

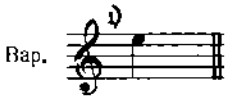

2. Внекла мі одзимку
На буковім листку,
Іще мі повіла :
Не з'їдж же ї вшитку.

Колесса Ф., Лемківщ., ч. 139

4508

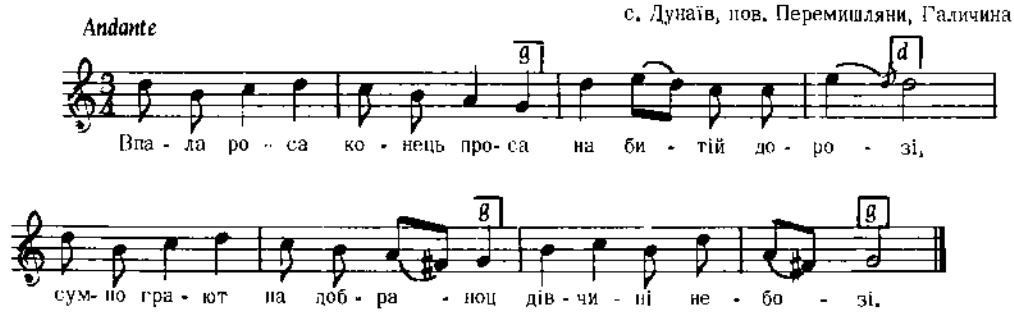

Дж. c – f

Людкевич, ч. 688

4509

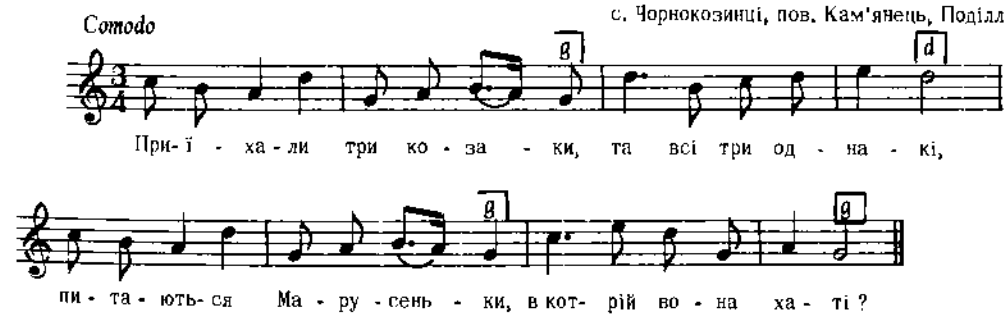

Дж. b –f

Постоловський, ч. 12

4510

с. Іскань, пов. Добромиль, Галичина

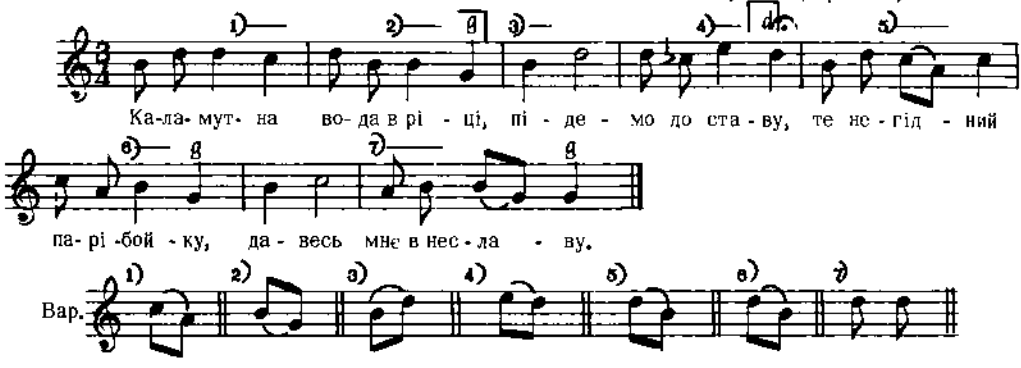

2. Ой та не я тебе вложив,
Сама-сь ся вложила,
Чом пізнейко, не ране йко
З корчми приходила ?

3. Чог' пізнейко, не ранейко
Мала-м приходити,
Злапаве-сь мне за ручейку,
Не хтіве-сь пустити.
і т. д.

Кольберг, Перемищина, стор. 157, ч. 48

4511

пов. Ушиця, Поділля

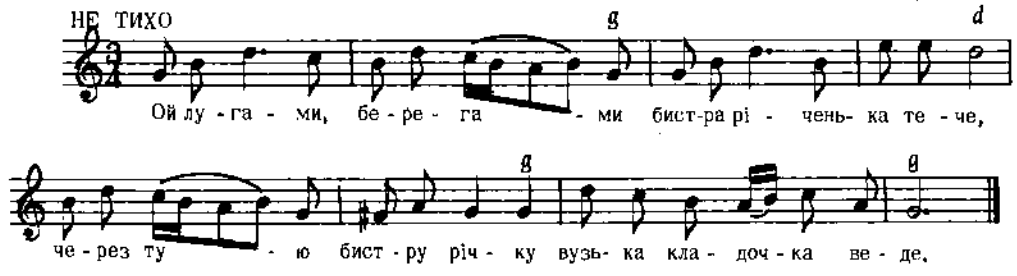

Дж. g – g

2. Ой ви хлопці риболовці,
Закидайте неводи,
Витягайте маленького
Ворон коника з води.

3. Бодай тій бистрі річки
Очеретом зарасли,
Вони мого миленького
В чужиноньку занесли.
і т. д.

Леонтович, стор. 90, ч. 88

4512

Волинь

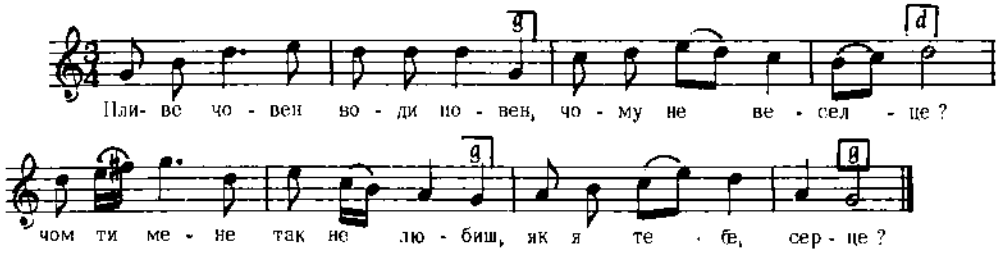

Дж. f – f

2. Ой не видно того села,
Тілько пошиване,
Ой там ходить, там говорить
Моє малюване.

3. Ой не видно того села
Тілько видно грушу,
Туди мою що-годину
Пориває душу.

Кольберг, Волинь, стор. 109, ч. 199

4513

Moderato

пов. Черкаси, Київщина

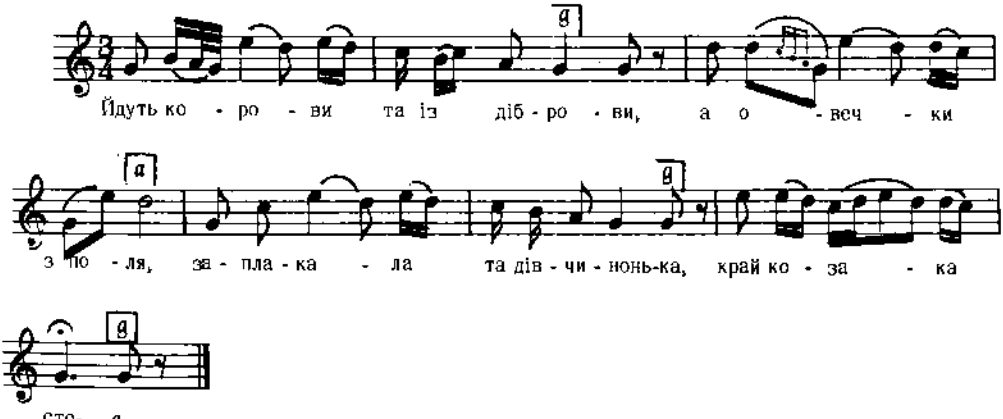

Дж. g – g

2. Куди йдеш та од'їжджаєш,
Сизокрилий орле,
Ой хто мене молодую
Цей вечір пригорне ?

3. Пригортайся, дівчинонько,
Другому такому,
Та не кажи тії правди,
По мені самому.
і т. д.

Лисенко, Зібрання Творів, XVIII, ч. 68

4514

с. Суховоля, Луцького пов., Волинь

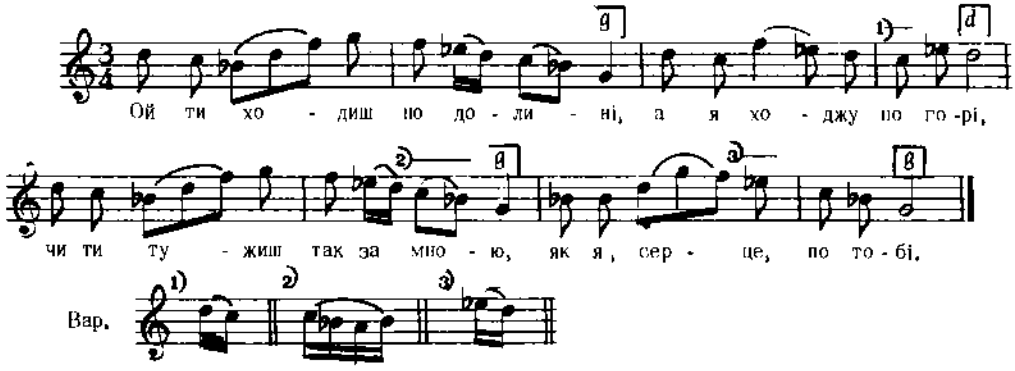

Дж. е – а

2. Ой не тужу, моє серце,
Ой не тужу по тобі,
Нажилися, набулися,
Як рибонька у воді.

3. Не гудіте, голубоньки,
І в зеленій дуброві,
Не збудіте миленького
І в новенькій коморі,
і т. д.

Кольберг, Волинь, стор. 116, ч. 209

4515

Кубанщина

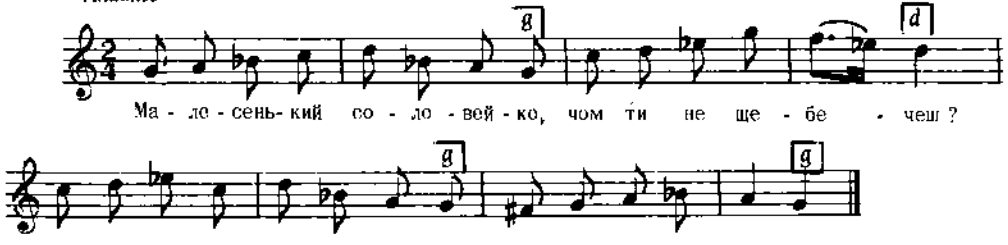

Дж. g – g

Бігдай, VI, ч. 217

4516

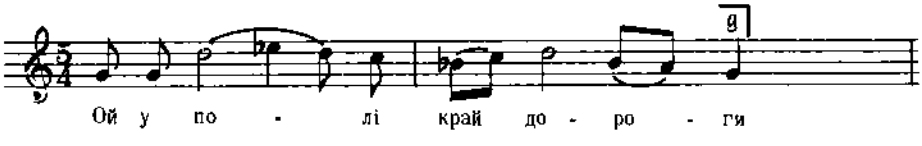

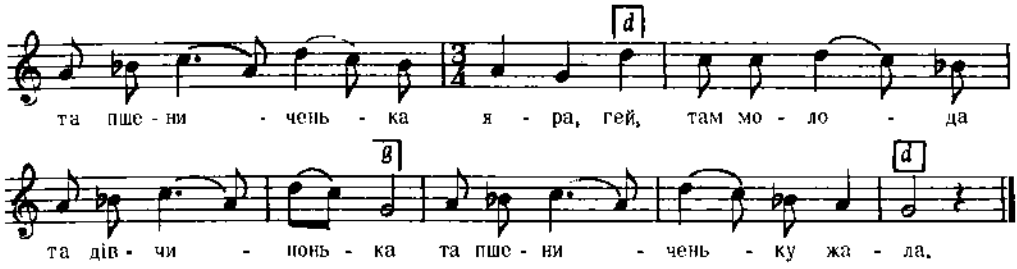

Дж. c – c

2. Та болять ручки, та болять ніжки
Та пшениченьку жнучи,
Та вже ж мені надокучило
Та миленького ждучи. (2)

3. Та нема ж мого миленького
Та нема ж мого пана,
Та вже ж моя постіль біла
Пилочком припада, (2)
і т. д.

Балліна, ч. 37

4517

Andante

с. Вовчуги, пов. Городок, Галичина

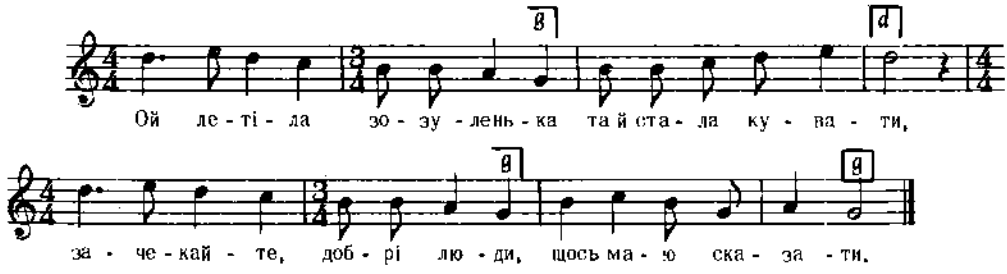

Дж. d – g

Людкевич, ч. 739

4518

з Басані, Чернігівщина

Andante

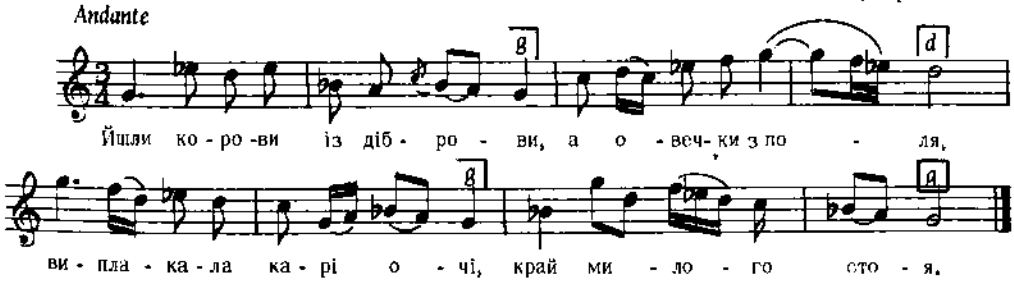

Дж. e – e

2. Куди їдеш, од'їжджаєш,
Сизокрилий орле ?
Ой хто мене, молоденьку,
Сей вечір пригорне ?

3. Пригортайся , моя мила,
До другого такого,
Да й не кажи тії правди,
Що мені молодому,
і т. д.

Лисенко, Зібрання Творів, XVIII, ч. 143

4519

КОЛЯДКА

с. Ясенів Пільний, пов. Городенка, Галичина

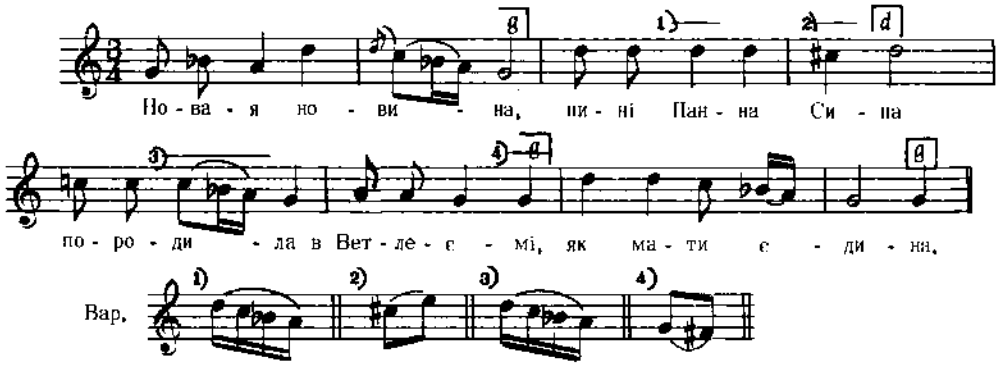

2. Єст та в Бога, єст та
Мария Пречиста,
І купає і рождає
Єго, як невіста.

3. На ручках тримає,
Так йому співає,
Сама Його Створительом
Сама й називає.

Кольберг, Покуття, I, стор. 115

4520

Andantino

с. Поворозник, Лемківщина, Галичина

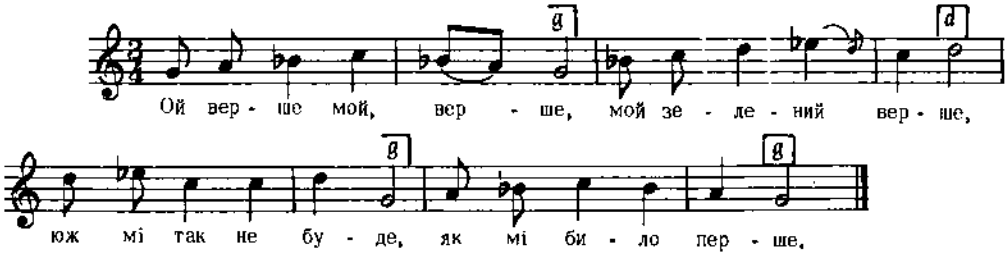

Колесса Ф., Лемківщ., ч. 142 а

4521

с. Суховоля, пов. Луцьк, Волинь

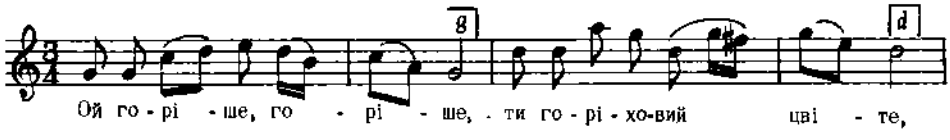

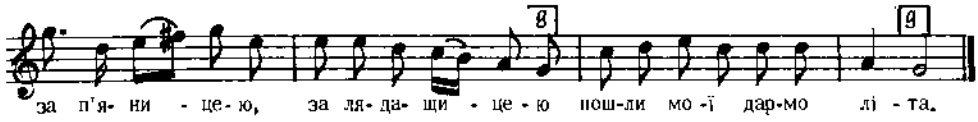

Дж. *g – g*

2. А п'яниця лядащиця п'є,
В корчонці гуляє,
Прийде додомоньку, заб'є головоньку
Ще й нагайки шукає.

3. Ох а мила ж, моя мила,
Де ж ти забарилась ?
Чи пшеницю жала, чи ячмінь в'язала,
Що не дуже лежала ?
і т. д.

Кольберг, Волинь, стор. 232, ч. 369

4522

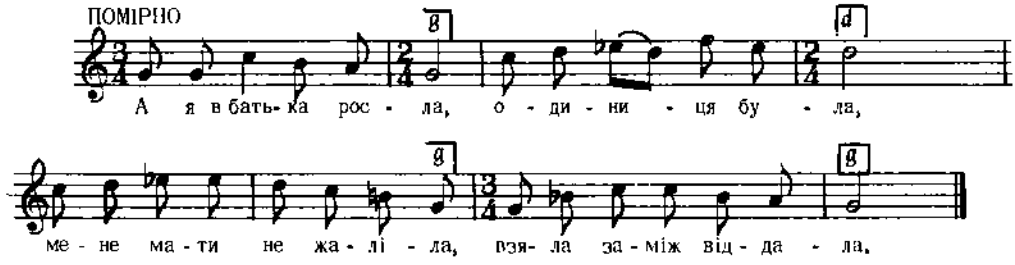

Дж. *e – e*

2. Віддала мене мати
В чужу сторону,
У чужу сторону,
Між велику сім'ю.

3. А чужа сторона
І без вітру шумить,
Чужий батько, чужа мати
І не б'ють, то болить.

Укр. Нар. пісні, 1955, I, стор. 436

4523

с. Квітонь, Лемківщина, Г'аличина

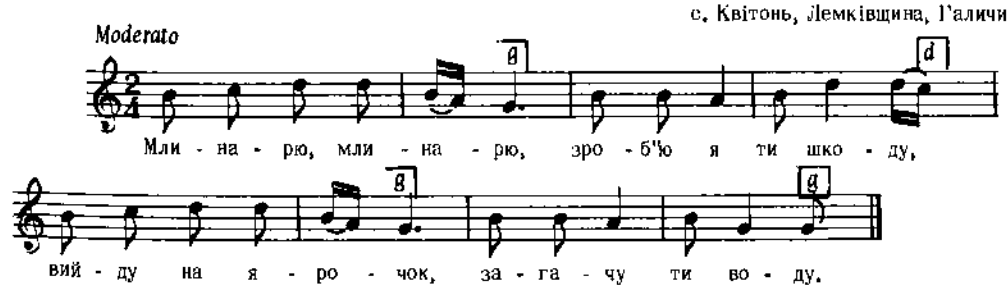

2. Воду ти загачу,
Мірки ти обдеру,
Я тебе, млинарю
Зо млина вижену.

Колесса Ф., Лемківщ., ч. 62

4524

с. Раково, Закарпаття

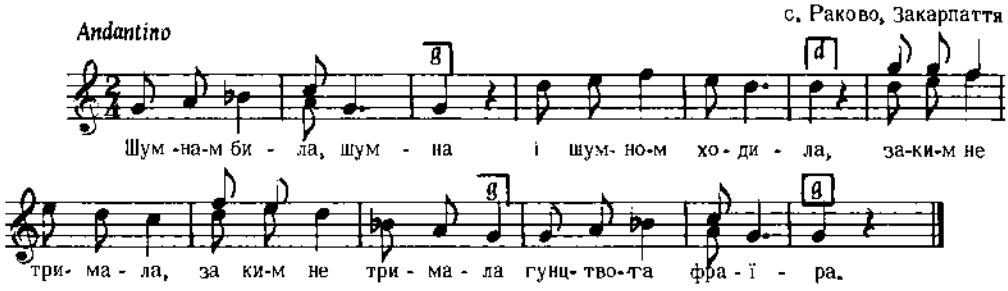

2. Скламав есь ня, скламав,
Панбог би тя скарав.
На кажду страничку, на кажду страничку
За мене дівочку.

3. Бо ти мене скламав
На малий, краткий час,
А я ше думала, а я ше думала,
Же буду дівков зас.
і т. д.

Колесса Ф., Закарпаття, ч. 70 б

4525

с. Топорів, пов. Броди, Галичина

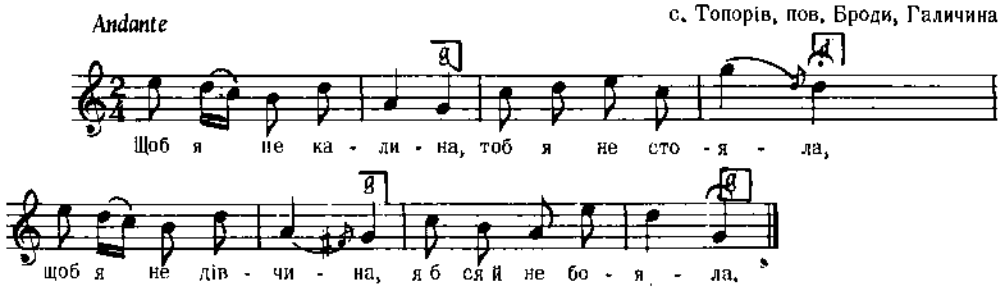

Дж. e – g

Людкевич, ч. 239

4526

с. Ходовичі, пов. Стрий, Галичина

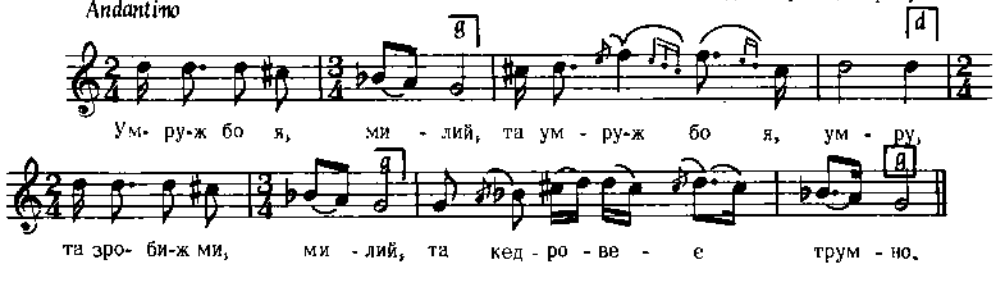

Дж. e – a

2. Не мож буде, мила,
Та кедрини дістати,
Такой будеш, мила,
У яловім лежати.

3. Поховай мі, милий,
Та в вишневім садочку,
Посади ми, милий,
Конець голов ягодочку.
і т. д.

Колесса Ів., стор. 224

4527

Moderato с. Ганчова, Лемківщина, Галичина

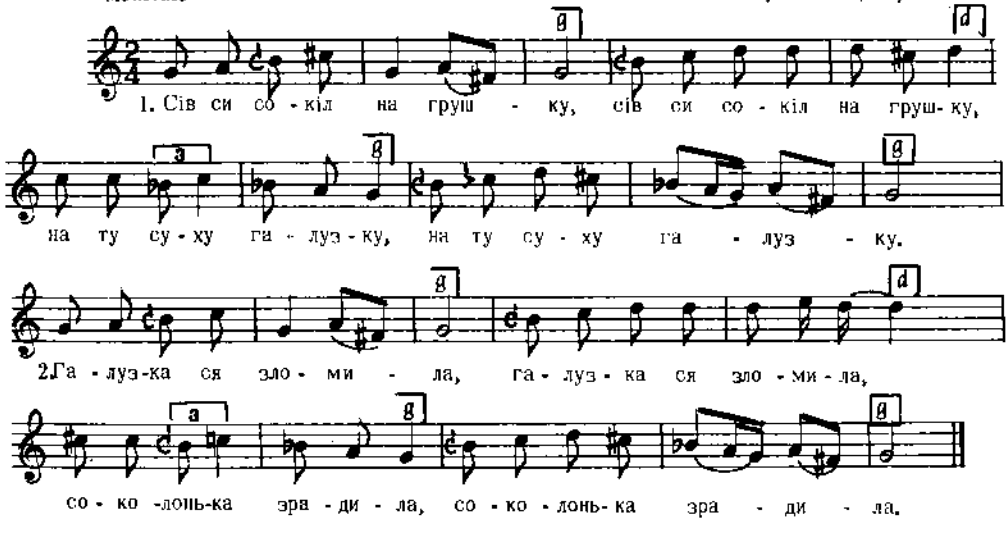

3. Як ся сокіл та й схопив, (2)
Аж над Краків прилетів. (2)
і т. д.

Колесса Ф., Лемківщ., ч. 495 г

4528

Andantino с. Ганчова, Лемківщина, Галичина

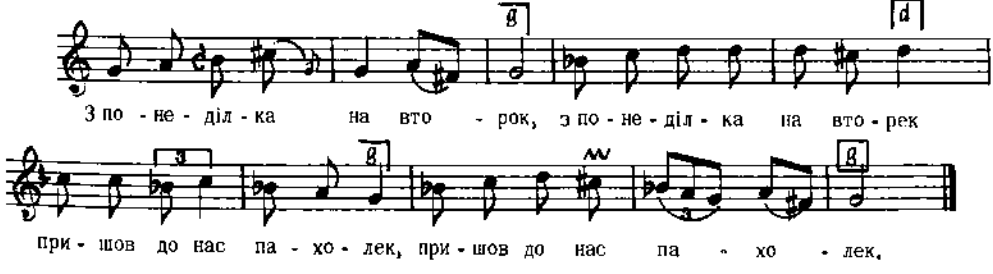

2. Пахолечек молодий (2)
Глядат собі господи. (2)

3. Нашов собі господу, (2)
Качмаречку молоду. (2)
і т. д.

Колесса Ф., Лемківщ., ч. 495 г

4529

с. Ходовичі, пов. Стрий, Галичина

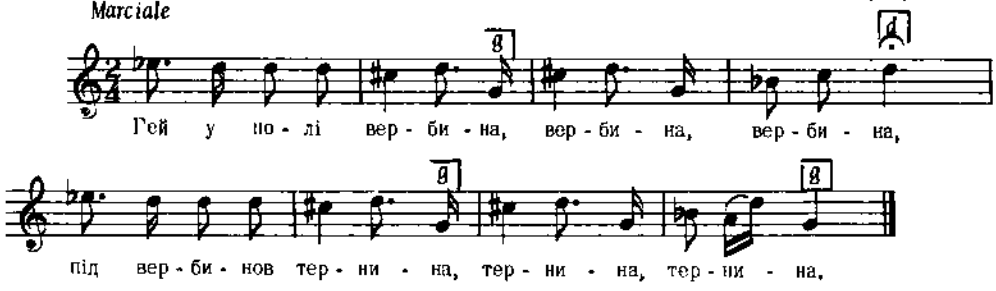

Дж. $f - a$

2. Вітер нею колише,
Колише, колише,
Мати сина ей кличе,
Ей кличе, ей кличе.

3. Ой ти сину Іване,
Іване, Іване,
Серце моє кохане,
Кохане, кохане.
і т. д.

Колесса Ів., стор. 257, ч. 3

4530

БАЛЯДА

Вел. Бичків, Закарпаття

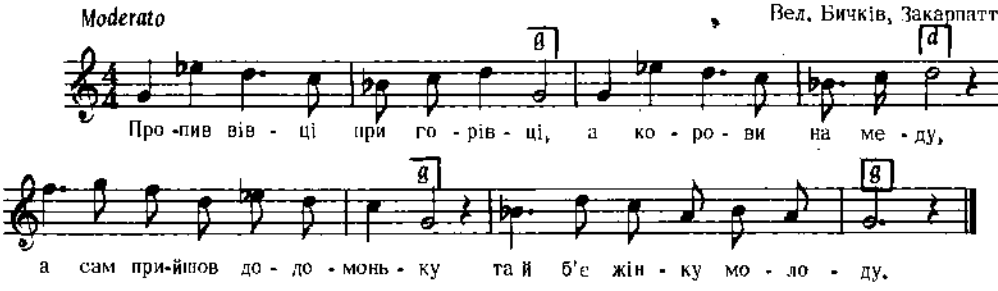

Дж. $g - g$

2. Не бий мене, ти мій мужу,
Не бий мене, не карай,
Бо лишу ті дрібні діти,
Сама піду за Дунай.

3. Ой прийду я до Дунаю,
Сама з собов розмовляю,
А там хлопці риболовці
Ловлять рибу човною.
і т. д.

Сорочинський, III, ч. 9

4531

Andantino — с. Ходовичі, пов. Стрий, Галичина

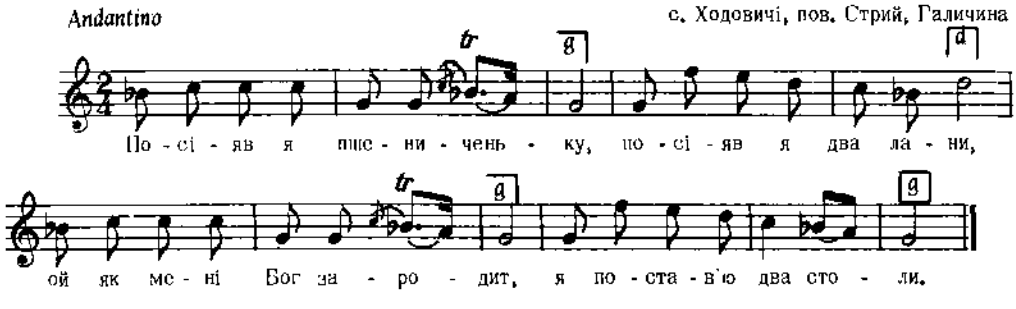

Дж. f – d

Колесса Із., стор. 243

4532

Ніженський пов., Чернігівщина

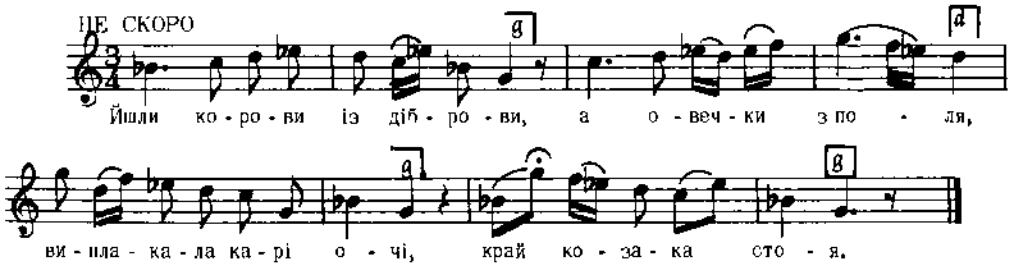

Дж. g – e

2. Ой куди ж ти од'їжджаєш,
Сизокрилий орле,
А хто ж мене та без тебе
До серця пригорне.

3. Пригортайся, дівчинонько,
К другому такому,
Та не кажи тії правди,
Що мені самому.
і т. д.

Рубець, 216 Пісень, ч. 142

4533

Comodo — Канівський пов., Київщина

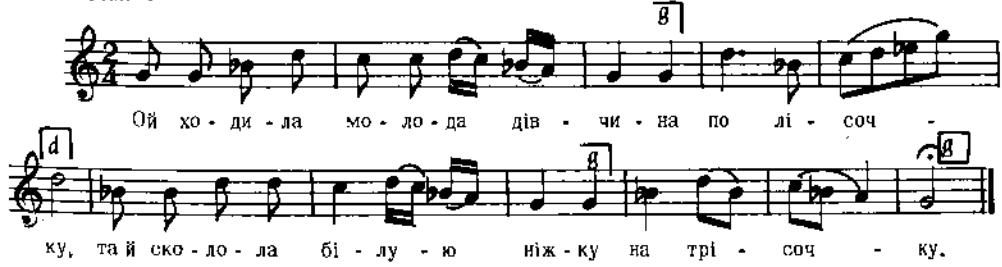

Дж. e – e

2. Болить, болить білая ніжка,
Болить больно,
Любив парень молоду дівчину,
Та й недовго.

3. Ой узвали парня молодого
У некрути,
Ізв'язали сердешному
Сирицею руки.
І т. д.

Лисенко, Зібрання Творів, XVIII, ч. 141

4534

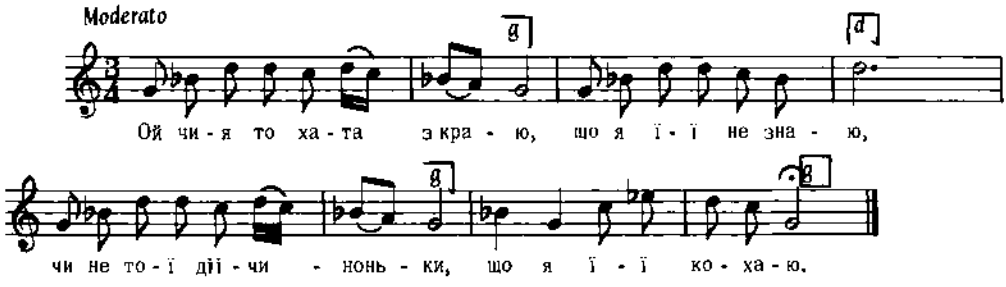

Дж. g – g

2. Ой не спиться і не дрімається
І сон мене не бере,
Пішов би я до дівчини,
Та не знаю, де живе.

3. Попрошу я товариша
Нехай мене одвезе,
А товариш кращий мене,
То він мене обмане.

Лисенко, Зібрання Творів, XVIII, ч. 94

4535

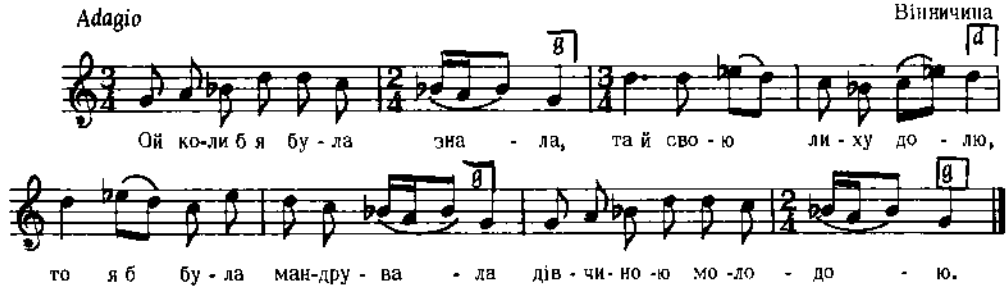

Дж. a – a

2. Дівчиною мандрувала б
Та й провідала світу,
Не зазнала розкошньки,
Пройшли ж мої марно літа.

3. Ідуть мої дні за днями,
А літа за літами,
Літа ж мої молодії,
Жаль мені за вами.

"Ліра", стор. 178

4536

с. Новосілки, пов. Рівно, Волинь

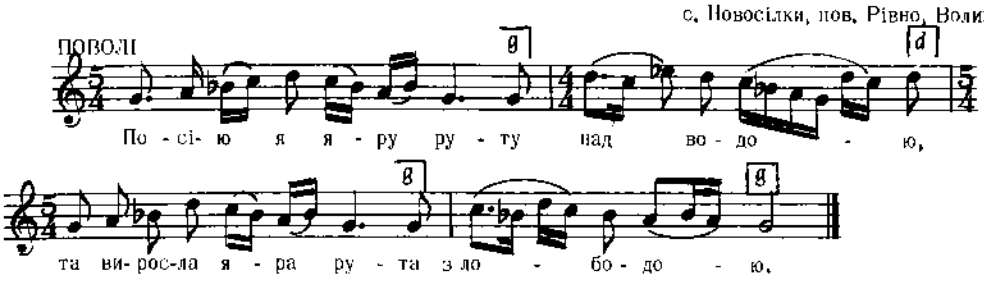

Дж. e – e

2. Ой хто ж мою яру руту
Та й виполе,
Ой хто ж мене до серденька
Та й пригорне ?

3. Обізвався старий дід
З бородою :
А я ж твою яру руту
Та й виполю.
і т. д.

Ревуцький, Зол. Ключі, III, ч. 93

4537

с. Будераж, пов. Дубно, Волинь

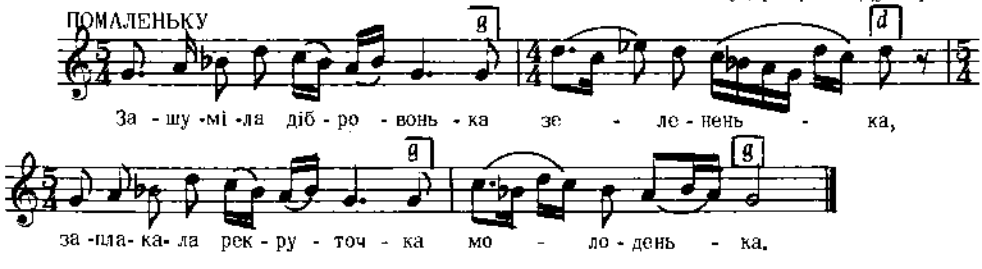

Дж. e – e

2. Ой не шуми, дібровонько
Зелененька,
Не плач, не плач, рекрутонько
Молоденька.

3. Ой як мені, добрі люди,
Не плакати,
Записали миленького
У рекрути,
і т. д.

Ревуцький, Зол. Ключі, III, ч. 101

4538

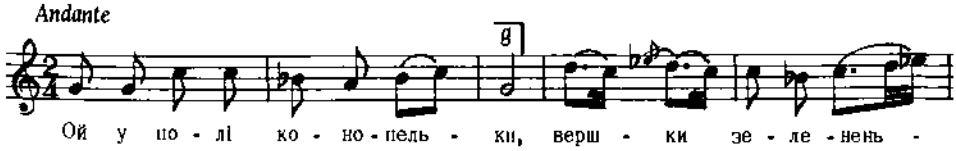

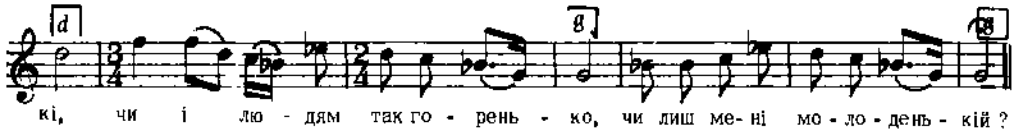

Дж. g – g

2. Якби-м знала, що всім людям
То я б не журилась,
Як лиш мені молоденькій,
То пішла би утопилась.

3. Не топися, моя мила,
Марно душу згубиш.
Скажи мені щиру правду,
Кого ти так вірно любиш ?
і т. д.

Лисенко, Зібрання Творів, XVIII, ч. 73

4539

Moderato

с. Худиновці, пов. Боршів, Галичина

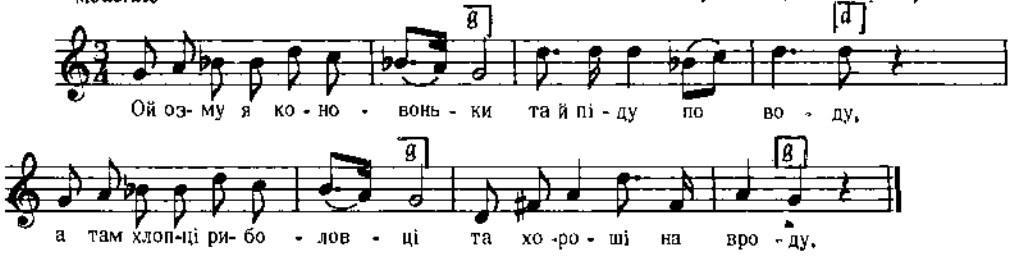

Дж. g – g

2. Ой ви хлопці риболовці,
Ви хороші на вроду.
Возьміть мене в новий човен,
Переве зіть за воду.

3. Як сідала в новий човен,
То тяженько зітхнула.
Від'їхала від берега,
Лиш рученьков махнула.
і т. д.

Колесса Ф., Наша Дума, стор. 34

4540

Andante moderato

с. Бориспіль, пов. Переяслав, Полтавщина

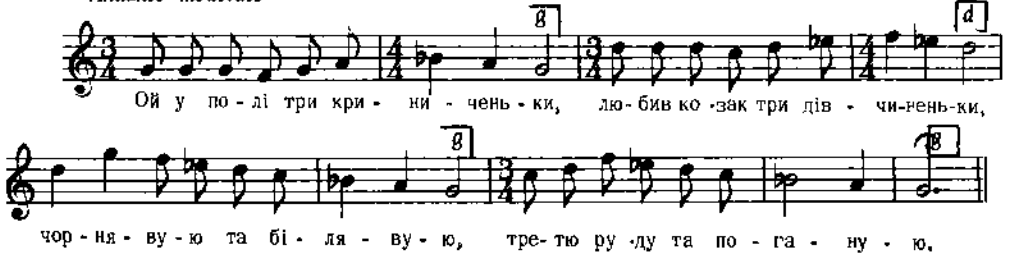

Дж. g – g

2. Що чорнявую з душі люблю,
На біляву залицяюся.
А з рудою препоганою
Хіба піду розпрощаюся.

3. Чи все ж тії та сади цвітуть,
Що зарані розвиваються ?
Чи все ж тії та вінчаються,
Що люблятьсяся та кохаються ?
і т. д.

Лисенко, Десяток VII, ч. 1

4541

с. Пантна, Лемківщина, Галичина

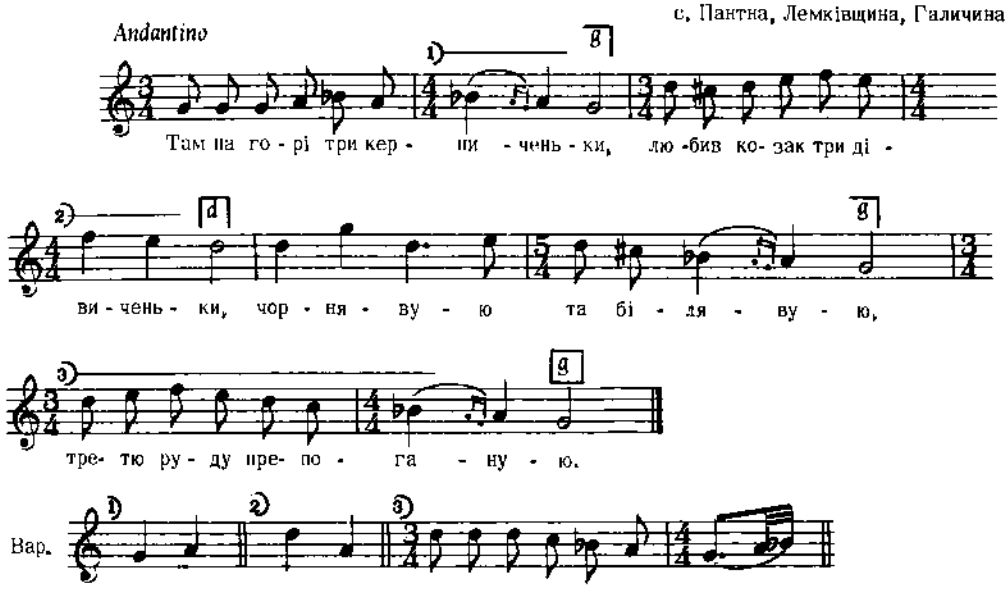

2. Чорнявую от серця люблю,
До білявой залицяюся,
А з третьою препоганою
Хиба піду розпрощаюся.

3. А не всії то сади цвитут,
Што зараня розвиваются!
А не всії та вінчаются,
Што люблятся і ко хаются.

Колесса Ф., Лемківщ., ч. 460

4542

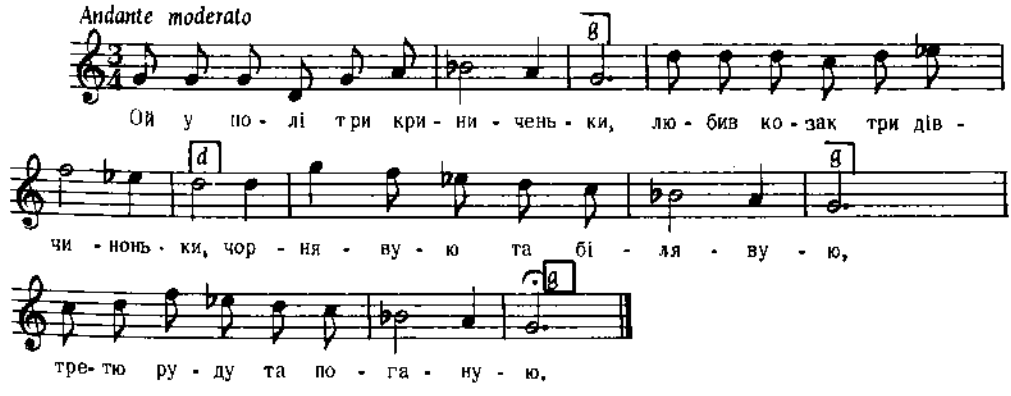

Дж. g – g

Дальший текст, як у ч. 4540.

"Ліра", стор. 254

4543

Lento

с. Гринів, пов. Бібрка, Галичина

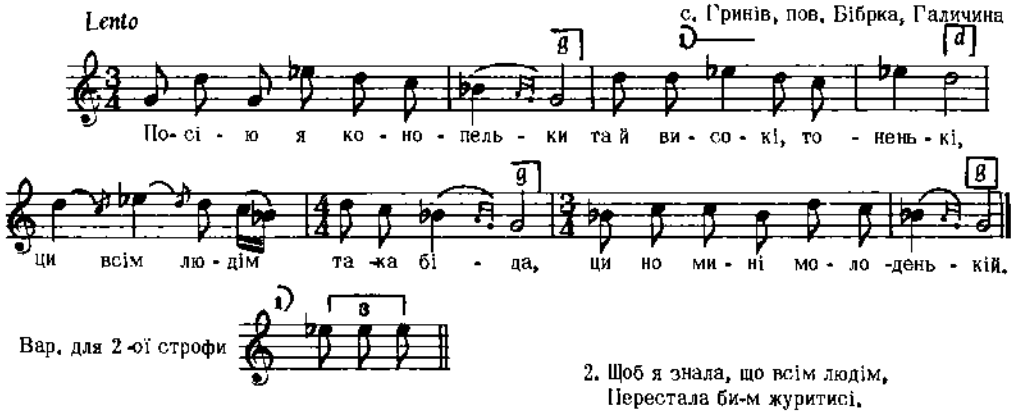

Дж. a – a

2. Щоб я знала, що всім людім,
Перестала би-м журитисі,
Коб я знала, що йно мині,
Пішла би-м я топитисі.

Людкевич, ч. 779

4544

Andantino

с. Ходовичі, пов. Стрий, Галичина

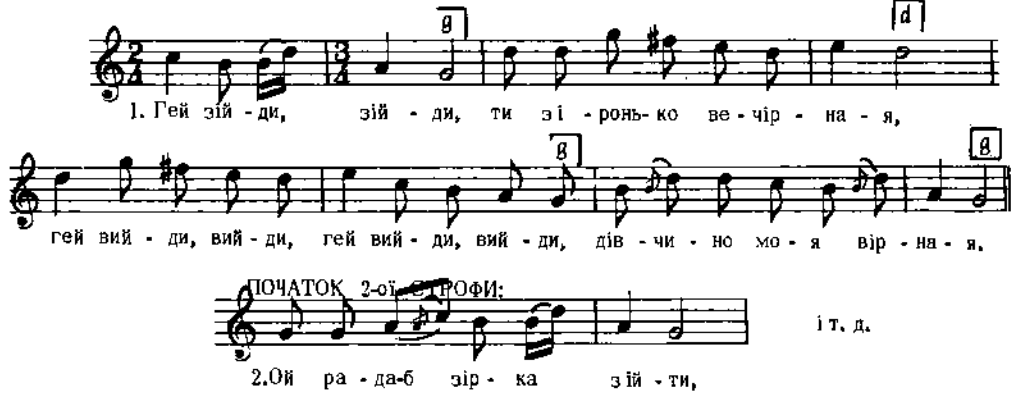

Дж. f – f

2. Ой рада б зірка зійти,
Чорна хмора заваджає,
Рада ж би я д'тобі вийти,
Та матусі не пускає.

3. Ой як зійшла зірниченька
Усе поле освітила,
Та як вийшла дівчинонька
Козаченька звеселила.
і т. д.

Колесса Ів., стор. 118, ч. 1

4545

с. Ходовичі, пов. Стрий, Галичина

Andantino

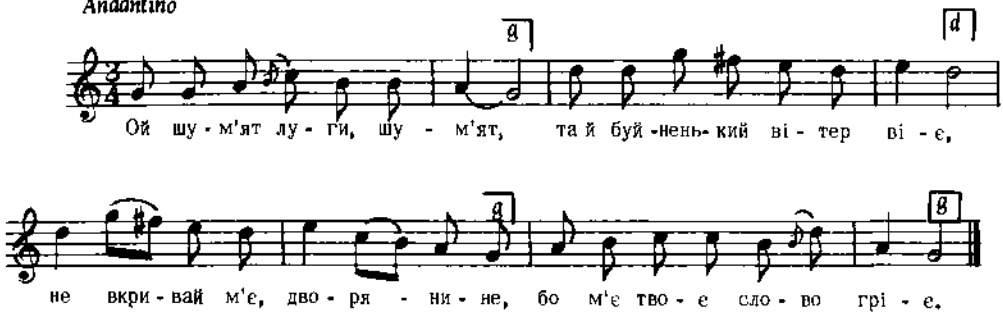

Дж. f – f

2. Не вкривай м'є, дворянино,
Ані свойов одежовю.
А ти казав, що м'є озмеш,
А теперка гордиш мною.

3. Ой казав мені отець,
Ой казала мені мати,
Сама-с си го полюбила,
Нема чого жалувати.
і т. д.

Колесса Із., стор. 136, ч. 4

4546

с. Дахнівка, під Черкасами, Київщина

Moderato marciale

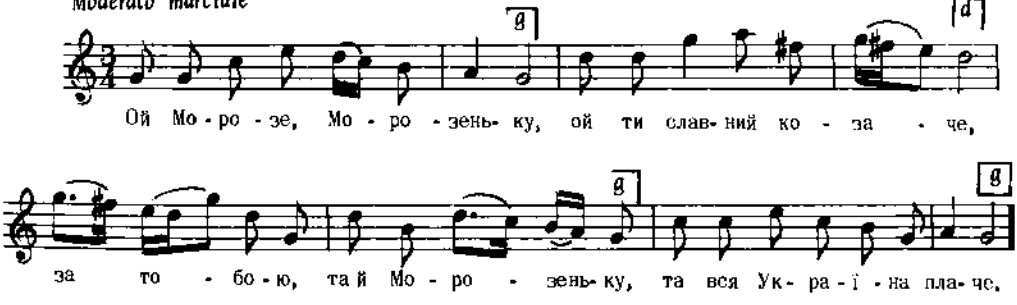

Дж. f – f

2. Ой не так же Україна,
А як славнее військо.
Заплакала та Морозиха,
Та ідучи на місто.

3. Ой не плач же, Морозихо,
Та не плач, не журися,
Іди з нами, з нами молодцями
Та меду, вина напийся.
і т. д.

Лисенко, Десяток XI, ч. 1

4547

Largo м. Любомль, пов. Володимир Вол., Волинь

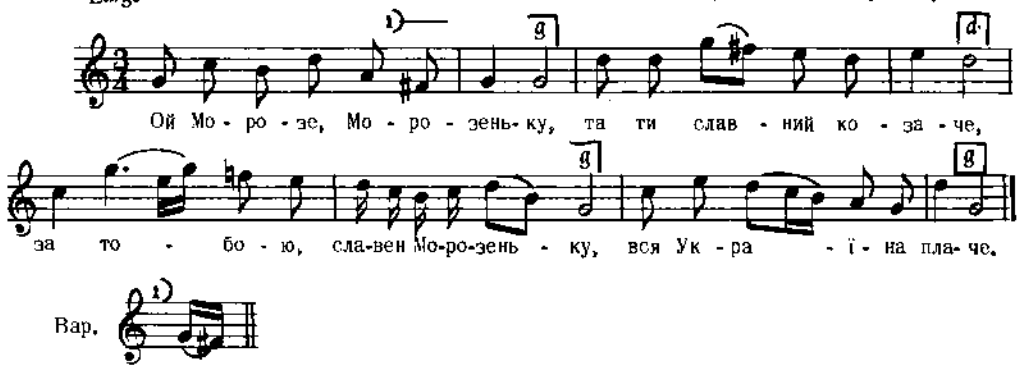

Дж. d – d *Квітка, Нар. Мел. Л. Українки, ч. 86*

4548

Andantino ,– Moderato с. Вовчуги, пов. Городок, Галичина

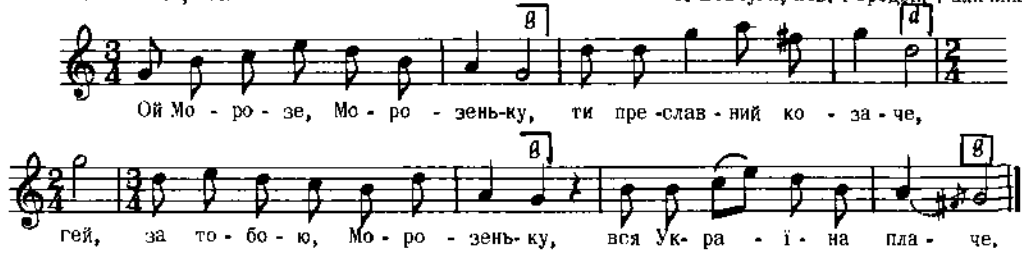

Дж. g – g *Людкевич, ч. 777*

4549

Галичина

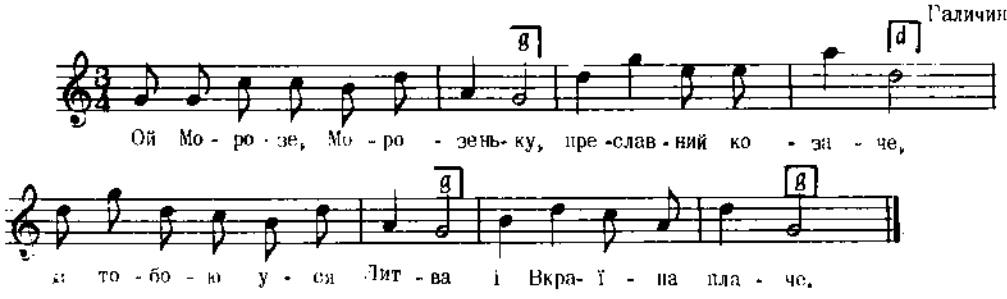

Дж. d – d

2. Не так тая Україна,
Як те горде військо,
Ой та плаче Морозиха,
Ідучи на місто.

Бажанський, Сот. VI, ч. 563
Реконструкція

4550

с. Суховоля, пов. Луцьк, Волинь

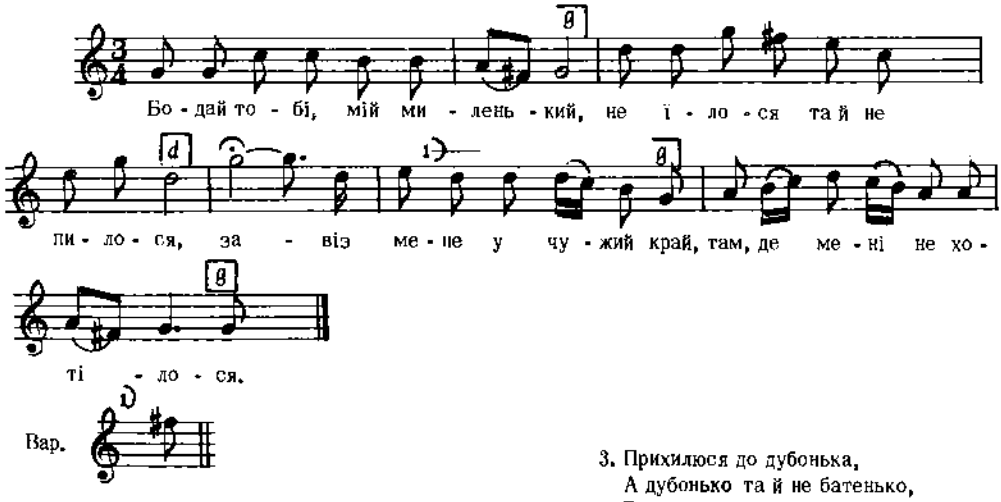

Дж. g – g

2. В чужім краю, в чужім краю
Та звуть мене заволокою.
Кажуть мені річку пливіти,
Широкую та глибокую.

3. Прихилюся до дубонька,
А дубонько та й не батенько,
Вітрець має, листок має,
А до мене промовляє.
і т. д.

Кольберґ, Волинь, стор. 260, ч. 411
Реконструкція

4551

с. Вовчуги, пов. Городок, Галичина

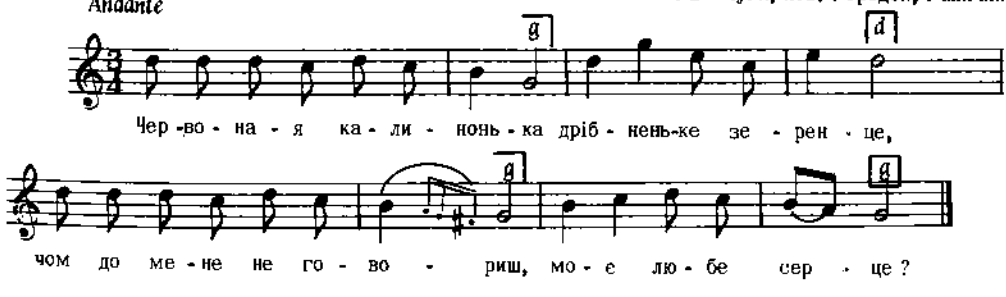

Дж. d – g

Людкевич, ч. 725

4552

с. Тустань, пов. Станиславів, Галичина

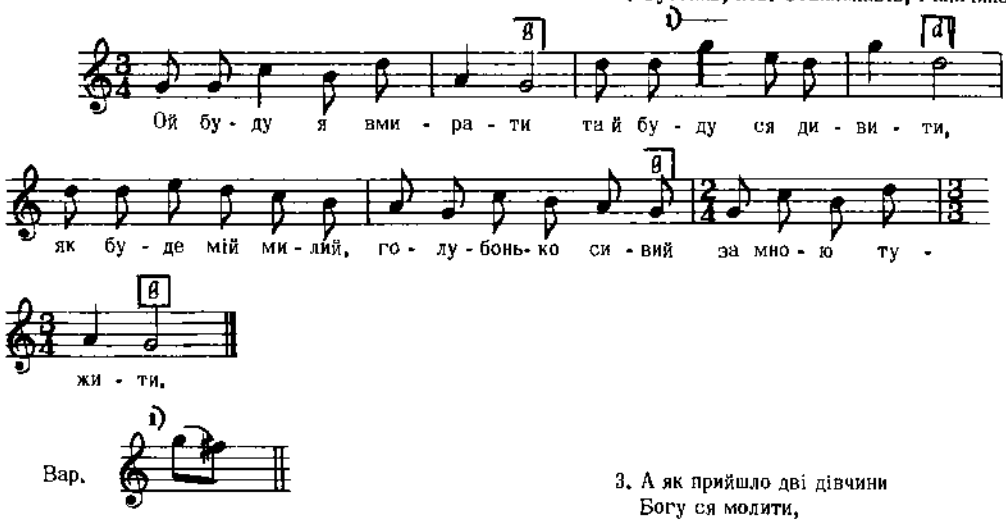

Дж. g – g

2. А мій милий зажурився,
Сів на лаву, підголився.
Пішов до комори, шукає убруса,
Підкручує вуса.

3. А як прийшло дві дівчини
Богу ся молити,
А мій милий ходить, бровами поводить,
Котру бо то взяти.
і т. д.

Сорочинський, II, Ч.5

4553

Andantino Галичина

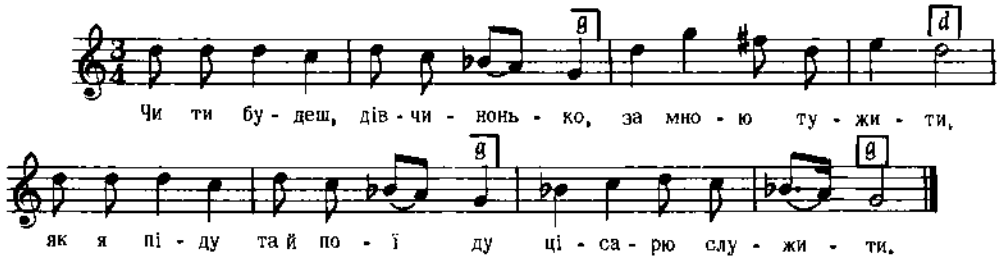

3. Ой не буду, козаченьку,
Не буду, не буду,
Ти за гору, я за другу
Та й тебе забуду.

3. Ой виїхав козаченько
На зимові лози,
Обіляли дівчиноньку
Дрібненькії сльози.
і т. д.

Андрейко, ч. 4

4554

Largo с. Полянка, пов. Львів, Галичина

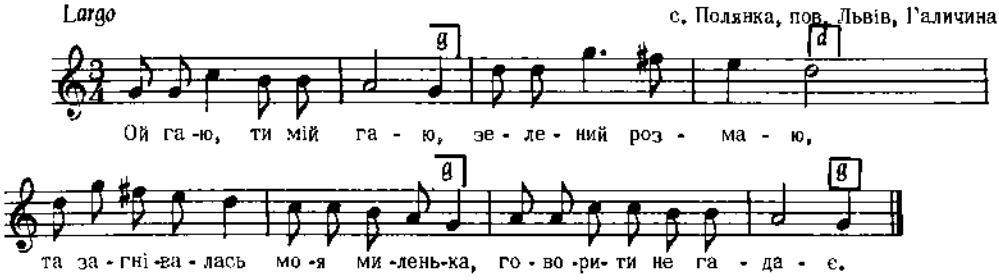

Дж. g – g

Бажанський, Сот. III, ч. 256
Реконструкція

4555

с. Раково, Закарпаття

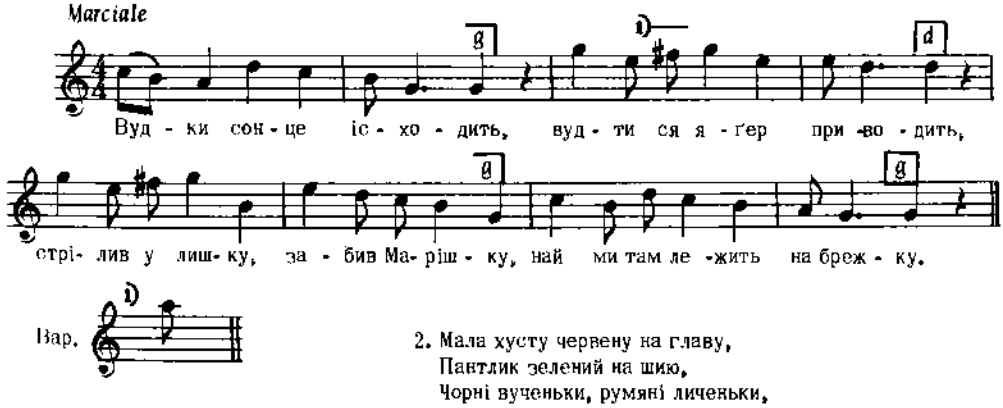

2. Мала хусту червену на главу,
Пантлик зелений на шию,
Чорні вченьки, румяні личеньки,
Шумна то била дівчинка.

Колесса Ф., Закарпаття, ч. 120

4556

с. Шкляри, Лемківщина, Галичина

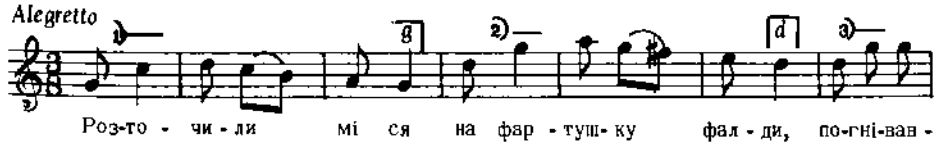

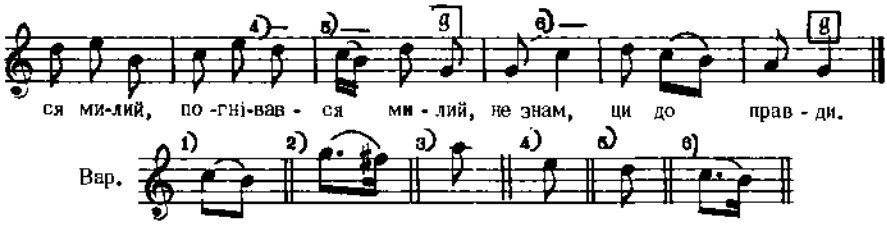

2. Широ ся погнівав,
Неска одказував,
Жеби його личко
Ніхто не любував.

Колесса Ф., Лемківщ., ч. 202

4557

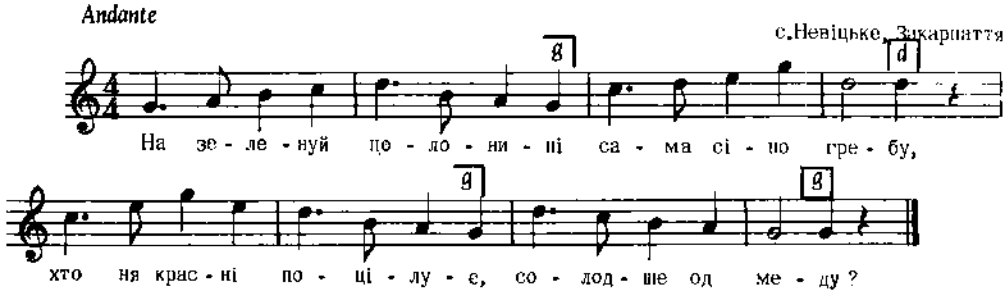

Колесса Ф., Закарпаття, ч. 100

4558

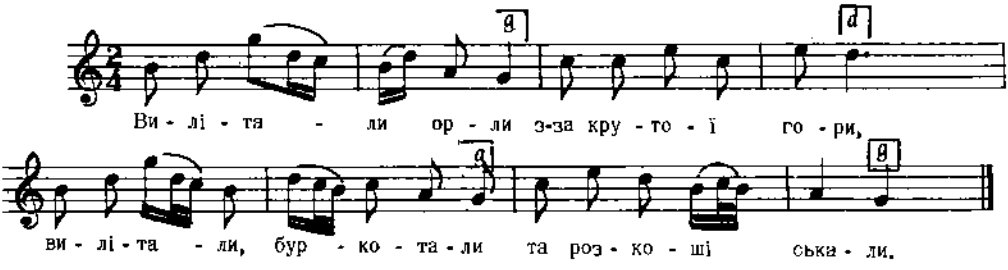

Дж. е – с

Бажанський, Сот. III, ч. 267

4559

с. Шкляри, Лемківщина, Галичина

Allegretto

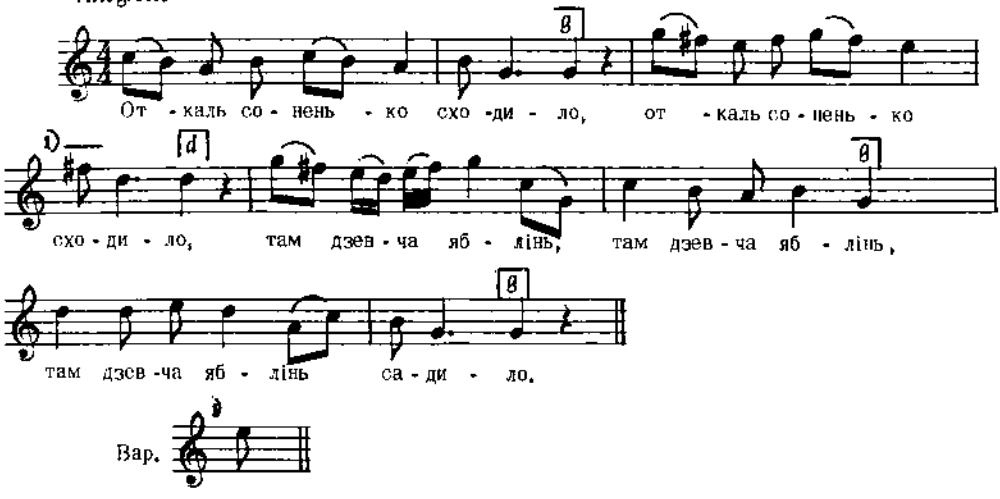

2. Стрілив до лишки, забив Мариську,(2)
Юж она лежит, юж она лежит,
Юж она лежит на брежку.

3. Юж она лежит забита, (2)
І розмарийов, і розмарийов,
І розмарийов прикрита.
і т. д.

Колесса Ф., Лемківщ., ч. 429 а

4560

Полісся

Andante mesto

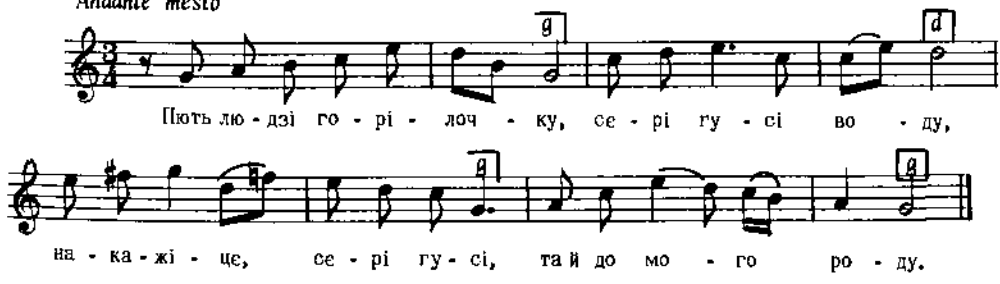

2. Не кажіце, сері гусі,
Що я тут страдаю,
Да скажіце, сері гусі,
Що я слуг тримаю.

3. Як будзеце, сері гусі,
Всю правду казати,
То не будзє родзінонька
До мене вчащати.

" Черв. Калина", ч. 144

4561

Andante с. Воля Ясліська Нижня, Лемківщина, Галичина

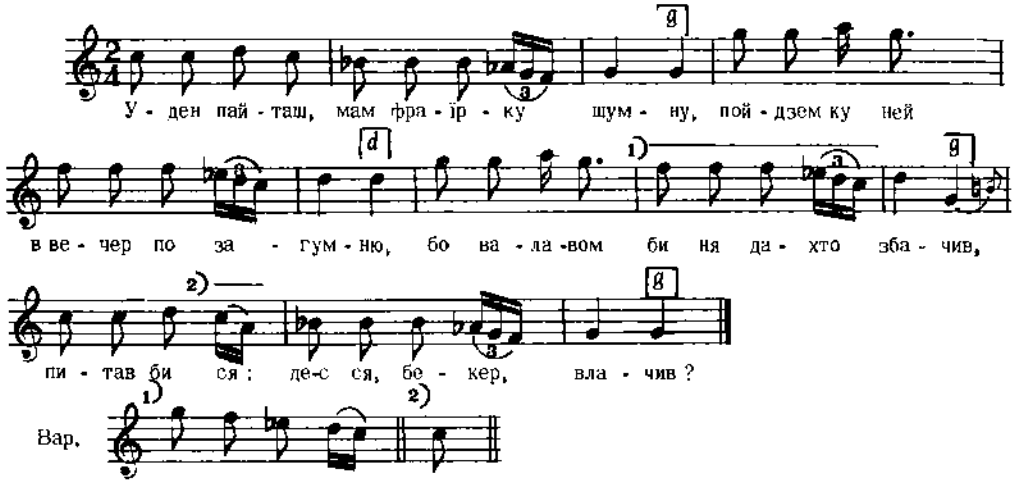

2. А я би му не знав одповедзец,
Далі би ня до гарешту седзец,
Достал би я пенц і двацет палиц,
Ютро рано, пред бировом на ріц.

Колесса Ф., Лемківщ., ч. 474

4562

Andantino с. Невіцьке, Закарпаття

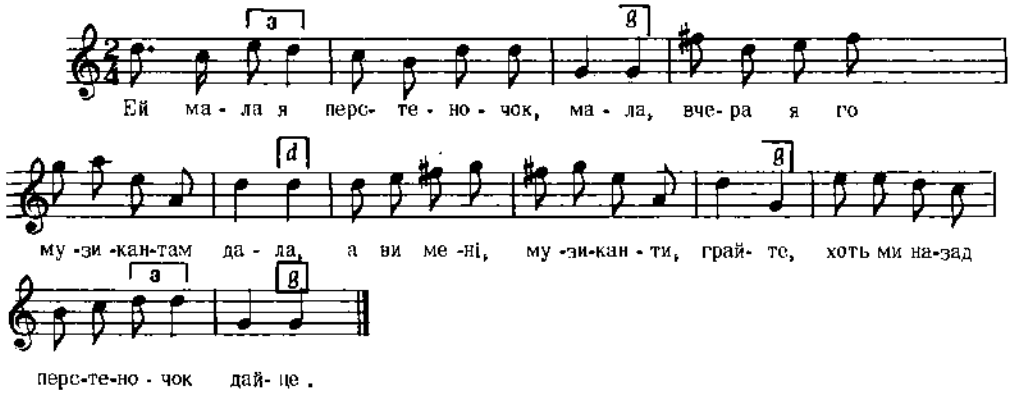

Колесса Ф., Закарпаття, ч. 53

4563

Allegretto

с. Усте Руське, Лемківщина, Галичина

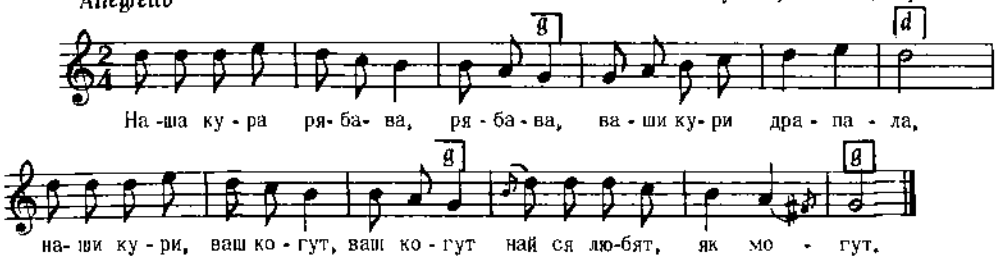

Колесса Ф., Лемківщ., ч. 511

4564

Moderato

с. Усте Руське, Лемківщина, Галичина

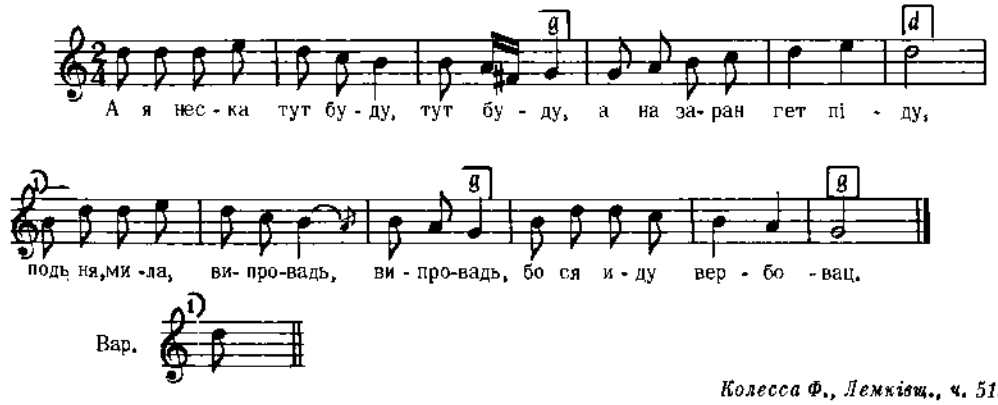

Колесса Ф., Лемківщ., ч. 512

4565

ШУМКА

с. Ходовичі, пов. Стрий, Галичина

Allegretto

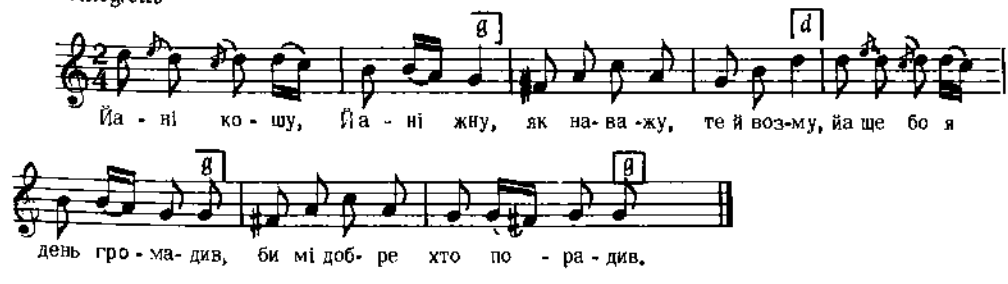

Дж. c – f

Колесса Із., стор. 77, ч. 10

4566

ГАЇВКА

Allegro

с. Ваньовичі пов. Самбір, Галичина

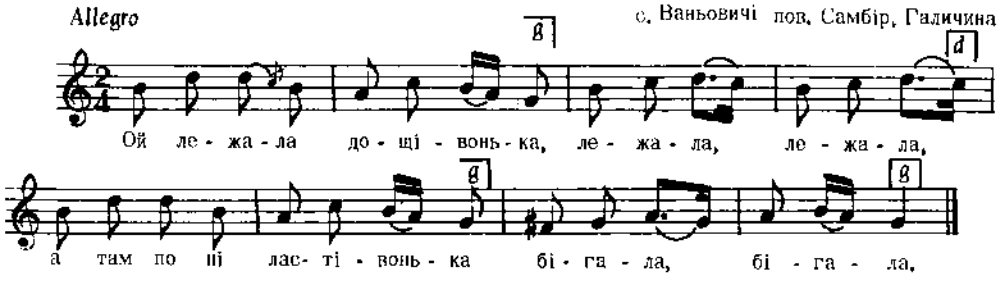

Дж. e – c

2. А там по ні ластівонька
Бігала, бігала,
На всі штири сторононьки
Взирала, взирала.

3. Відки вітер полудневий
Повіне, повіне,
Відтам, відтам мій миленький
Надійде, надійде.
і т. д.

Гнатюк, Гаївки, ч. 118

4567

ТАНЕЦЬ "ЯКОВОВ"

Allegretto

м. Рус. Керестур, Югославія

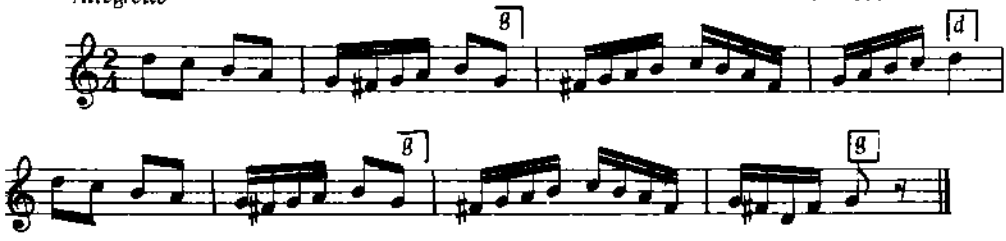

Дж. d – g

Тимко, II, ч. 200

4568

с. Дошно, Лемківщина, Галичина

Allrgretto

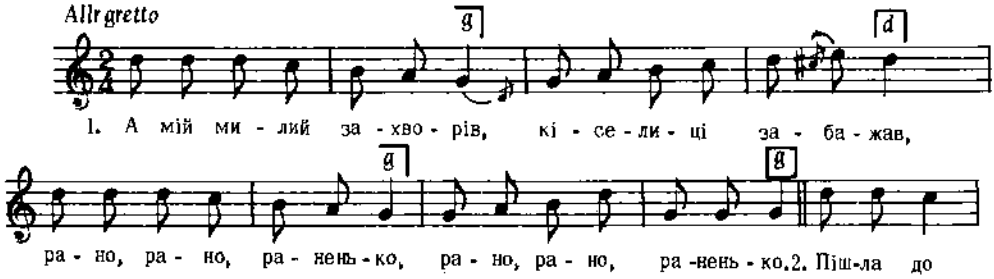

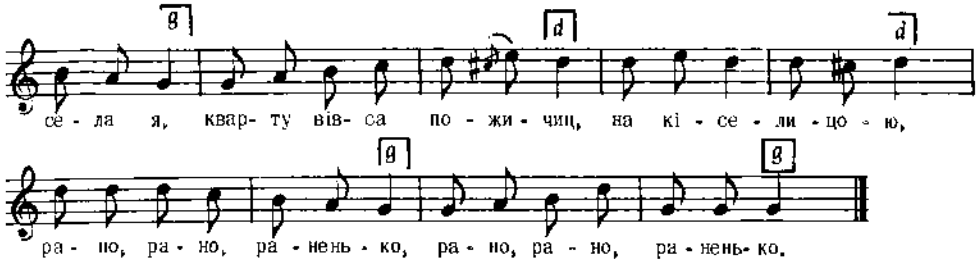

3. Кварту вівса пожичила
Над зимною ватрою всипала,
Рано, рано, раненько,
Рано, рано, раненько,
і т. д.

Колесса Ф., Лемківщ., ч. 427

4569

ШУМКА

с. Ходовичі, пов. Стрий, Галичина

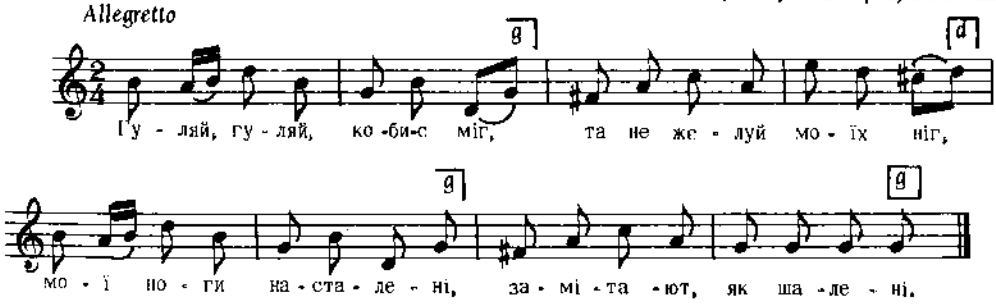

Дж. a – f

Колесса Ів., стор. 77, ч. 8

4570

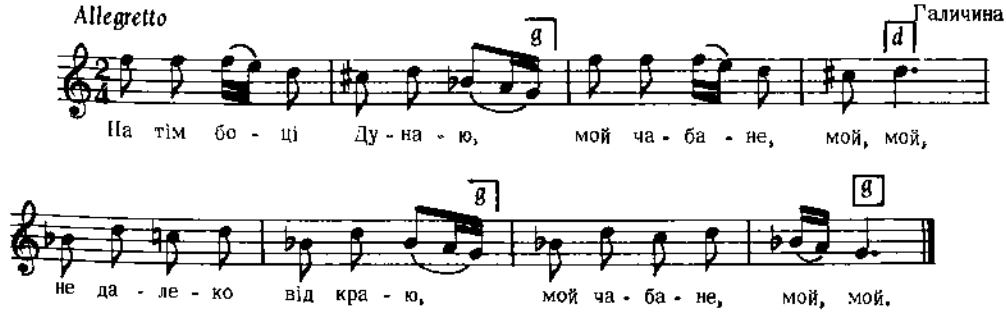

Бажанський, Сот. V, ч. 461

4571

Allegro Кубаншина

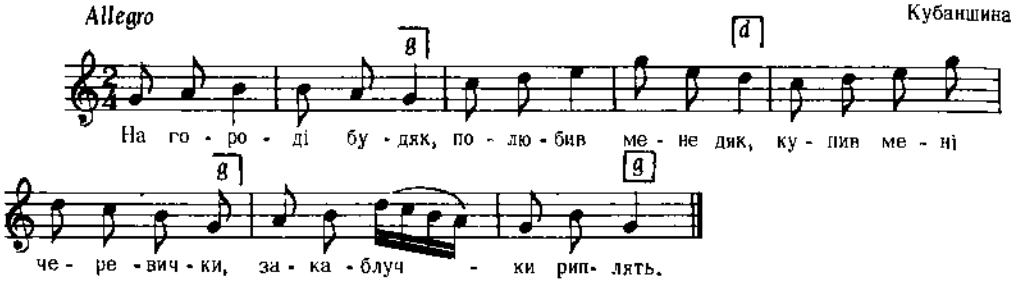

Дж. d – d

2. Закаблучки риплять,
Переборочки гнуться,
А з-за мене молодої
Три козака б'ються.

3. Ви не бийтеся,
Ви не лайтеся,
А зо мною молодою
Женихайтеся.
І т. д.

Бігдай, V, ч. 190

4572

ВЕСІЛЬНА

с. Бехерів, Пряшівщина

Parlando

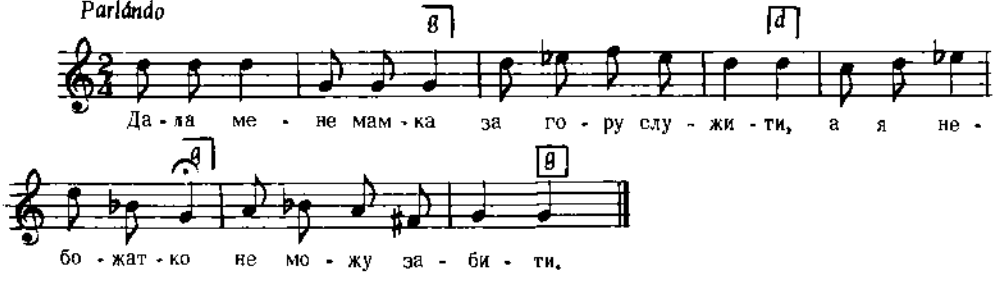

Дж. a – d

2. Дала мене мамка
За ліс, за долину,
Жеби-м не ходила
До ней на гостину.

Пряшівщина, стор. 124, ч. 62

4573

З околиць Рівного, Волинь

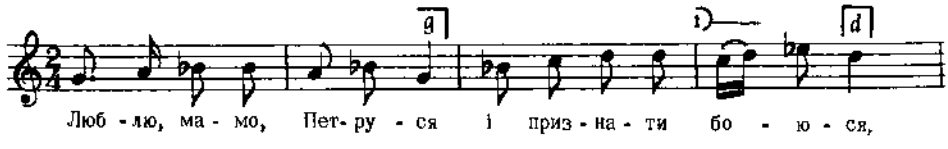

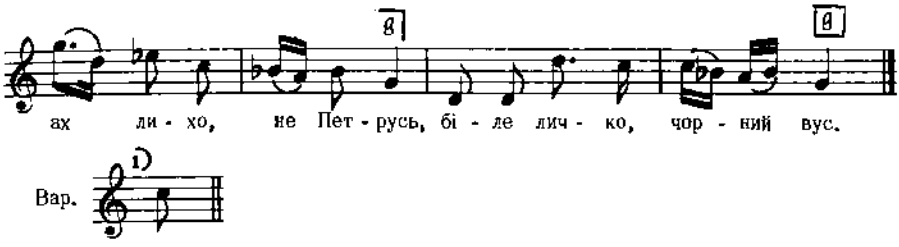

Дж. a – a *Кольберґ, Волинь, стор. 101, ч. 184*

4574

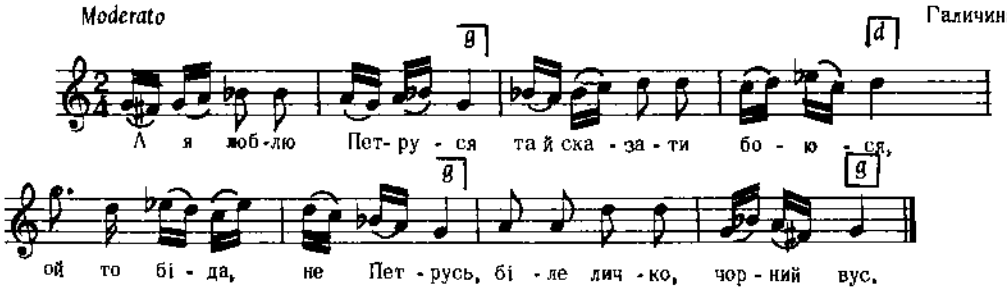

Бажанський, Сот. I, ч. 27

4575

БАЛАДА

пов. Рогатин, Галичина

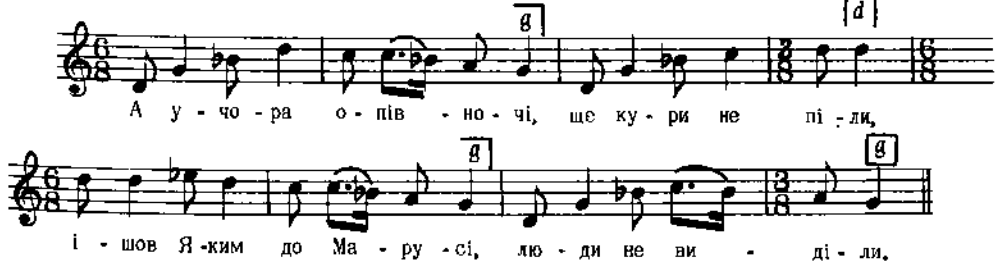

Дж. d – g

2. Добрий вечір, Марусенько,
Добрий вечір, серце,
Вона йому відповіла :
Забий жінку перше.

3. Порадь мене, Марусенько,
Як то і забити ?
Шлюбна жінка, як дастівка,
Буде ся просити ,
і т. д.

Сорочинський, I, ч. 56

4576

ПРО РУЙНУВАННЯ СІЧІ

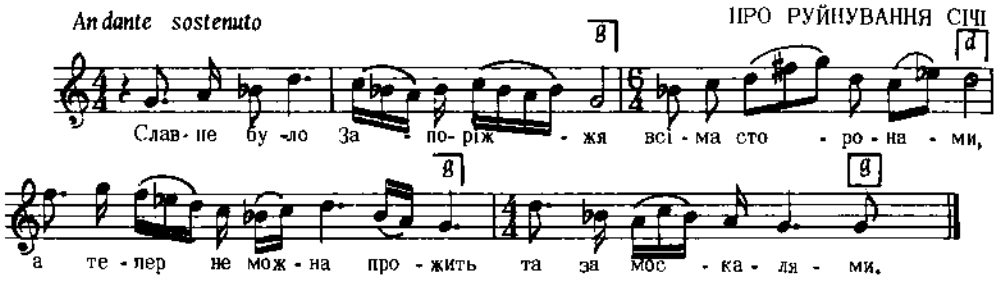

Дж. g – g

2. Стережися, Кальнишевський,
Од чистого ставу,
Бо втеряєм Запоріжжя
Ще й козацьку славу.

3. Не встерігся пан кошовий
Од синього моря,
Та вже ж йому в Петербурзі
Шостий год неволя.
і т. д.

Запис М. Лисенка
цит. за Бігдаєм, II, ч. 3

4577

с. Туричани, пов. Володимир Вел., Волинь

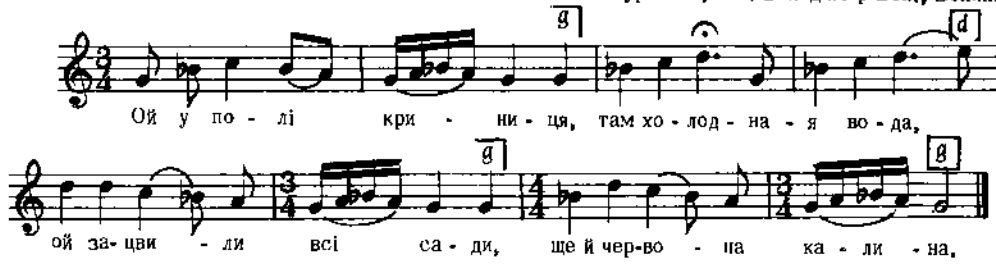

Дж. e – e

2. На калині соловей,
Що щебече скоро день.
Ніхто того соловюшка
Ані видав, ні слихав,
Тільки того соловюшка
Голосочок зачував.

3. Налинули соколи
Із чужої сторони,
Взяли того соловюшка
На крилечка на свої.
і т. д.

Кольберґ, Волинь, стор. 229, ч. 366
Реконструкція

4578

с. Поляни, Лемківщина, Галичина

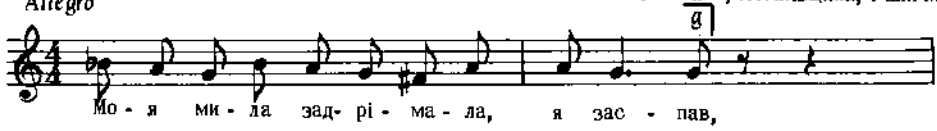

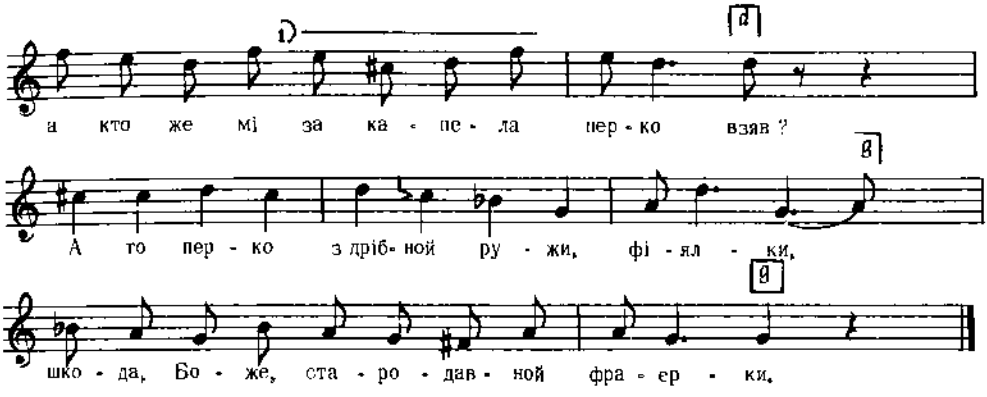

Вар.

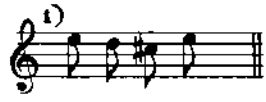

Дж. b – g

2. Ой ти дівча, ой ти дівча не мое,
Не дала-с мі, не дала-с мі спокоя,
Не дала-с мі ей ночку спац, ночку спац,
Мусів-єм тя, мусів-єм тя побовтац.

Людкевич, ч. 1487

4579

с. Ганчова, Лемківщина, Галичина

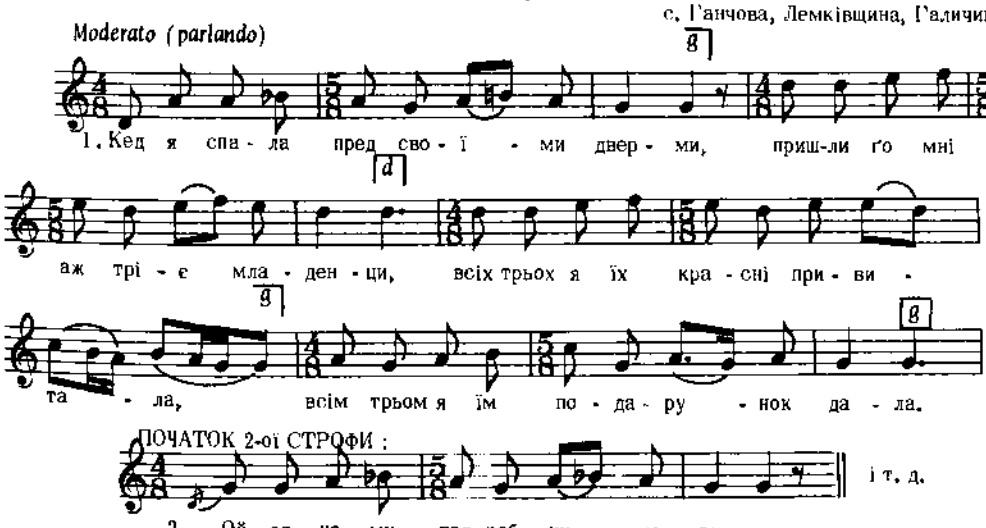

2. Ой єдному гадвабну хустечку,
А другому за калап перечко,
А третьому сама я ся дала,
Бо-м третього вірні любувала,
і т. д.

Колесса Ф., Лемківщ., ч. 459

4580

Галичина

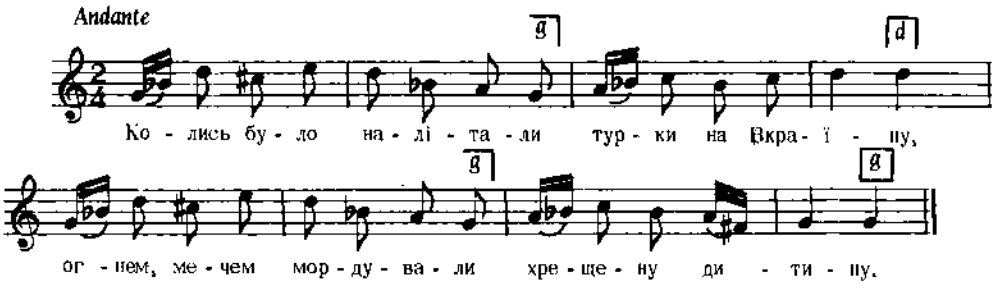

Бажанський, Сот. II, ч. 165

4581

Таращанський пов., Київщина

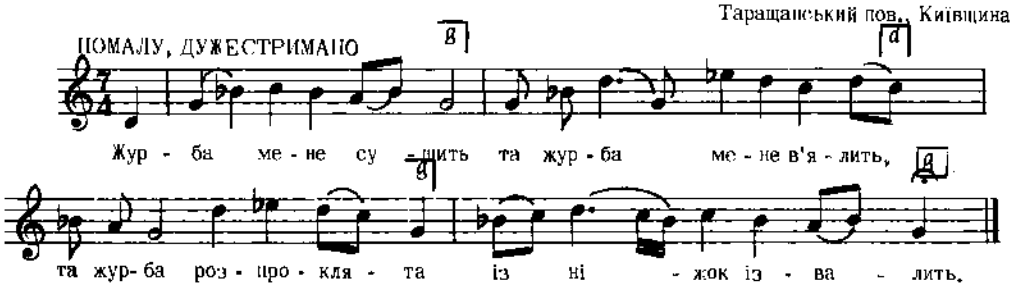

Дж. d – g

2. А я ж тії журбі
Та й не піддаюся,
Як до шинку доберуся,
Горілки нап юся.

3. Ой вип'ю я чарку,
Ой вип'ю другую,
А чи не забуду
За журбу тяжкую.
і т. д.

Лисенко, Зібрання Творів, XVIII, ч. 61

4582

БАЛЯДА

с. Тустань, пов. Станиславів, Галичина

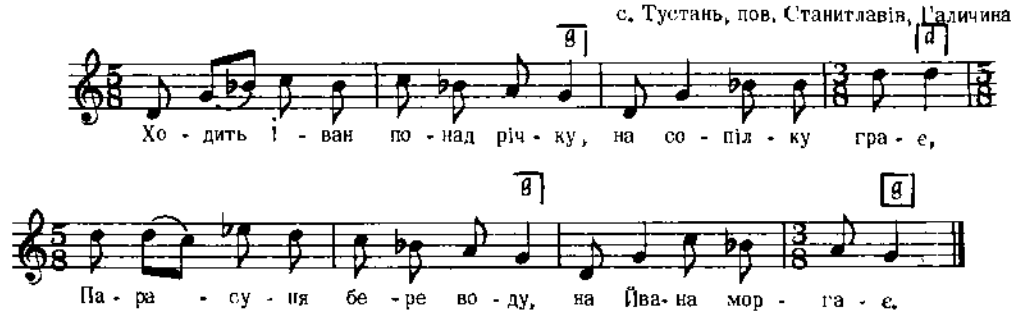

Дж. d – g

2. Прийшов Іван та й до хати,
Запросила сісти,
Дала йому тай пшеничник,
Пиріжечків їсти.

3. В однім розі у пирозі
Зеленая рута,
В другім розі у пирозі
Трутизна є люта,
і т. д.

Сорочинський, II, ч. 4

4583

КОЛОМИЙКА
с. Трійця, пов. Броди, Галичина

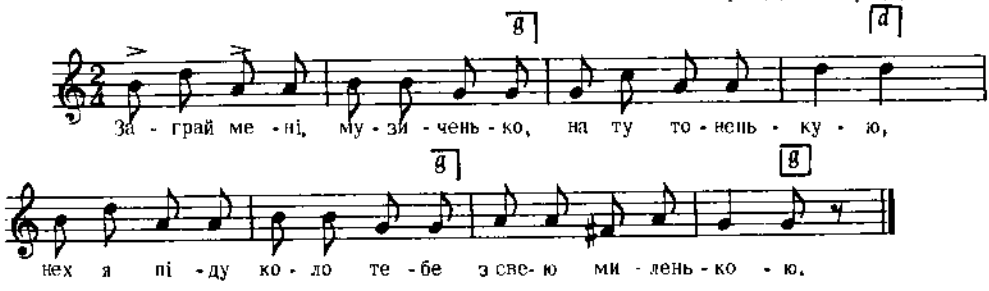

Дж. cis – a

Людкевич, ч. 1066

4584

З-під Ковля, Волинь

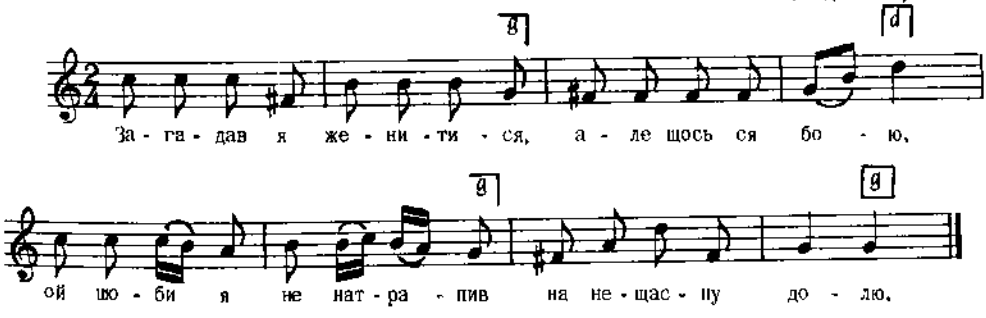

Дж. g – d

2. Нащо ж мені женитися,
Нащо ж мені жінка,
Єсть у мене сусідонька,
Добра приятілька.

3. Нащо ж мені женитися
Бувши молодому,
Казала мні приходити,
Як до свого дому,
і т. д.

Кольберґ, Волинь, стор. 212, ч. 341

4585

ГАЇВКА

с. Озірна, пов. Зборів, Галичина

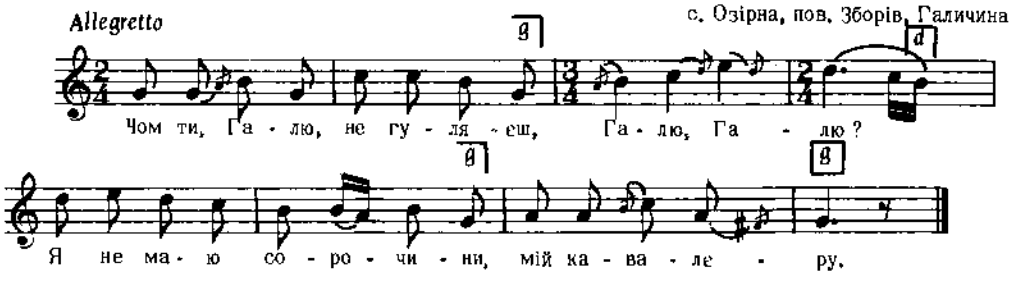

Дж. f – f

Гнатюк, Гаївки, ч. 104 вар.

4586

с. Ходовичі, пов. Стрий, Галичина

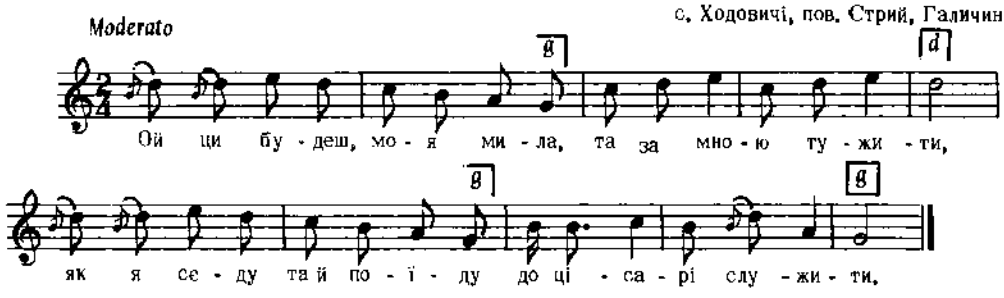

Дж. d – g

2. Ой не буду, мій миленький,
Ой не буду, не буду,
Ти за гору, я за другу,
Та й за тебе забуду.

3. Ой поїхав жовняренко,
Під новії остріжки,
Здоганяют жовняренка
Два післанчики пішки,
і т. д.

Колесса Із., стор. 259

4587

Галичина

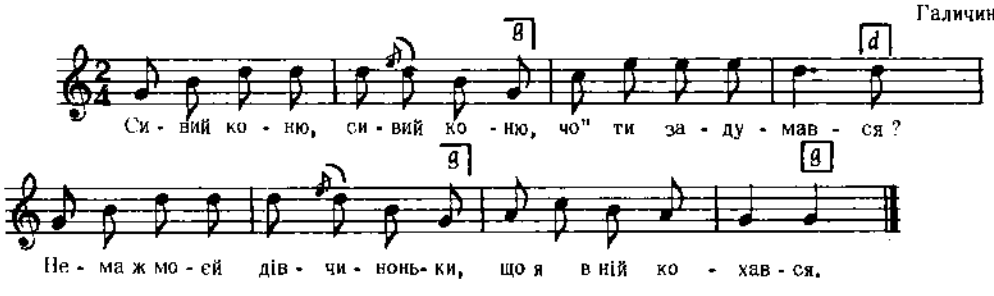

2. Сивий коню, сивий коню,
Наїжся оброку,
Поженемся до дівчини
У землю глібоко.

Бажанський, Сот. VI, ч. 542

4588

КОЛОМИЙКА

с. Волтошова, Лемківщина, Галичина

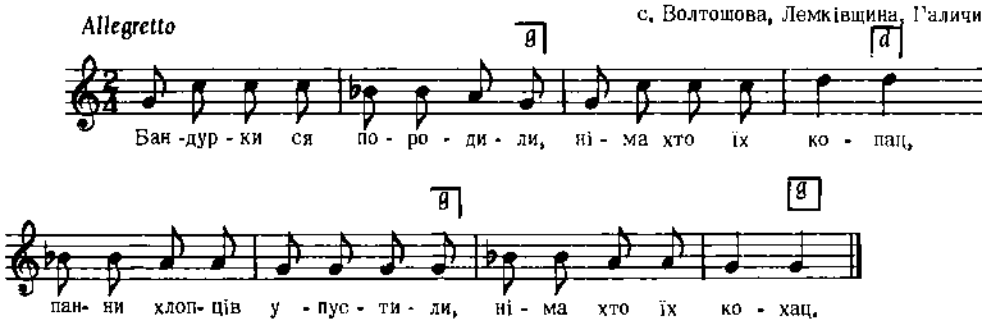

2. Мам хусточку, мам едвабну,
Кому ж я ей дарую ?
Кого коҳам, кого люблю,
Того поцілую.

Колесса Ф., Лемківщ., ч. 332

4589

КОЛОМИЙКА

Галичина

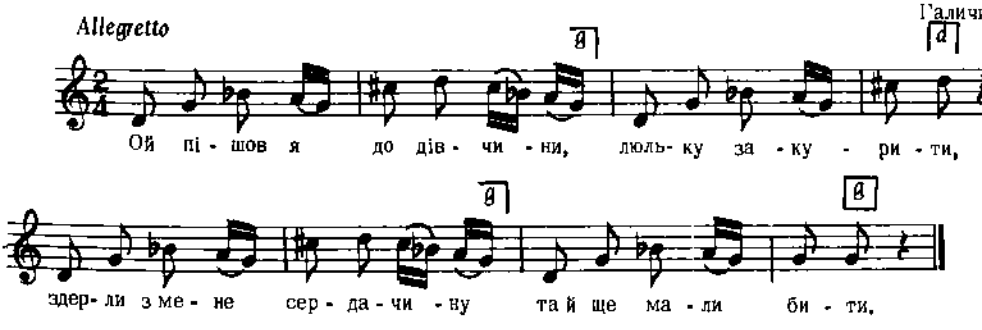

Бажанський, Сот. IV, ч. 391

4590

КОЛОМИЙКА

с. Яблонів, пов. Коломия, Галичина

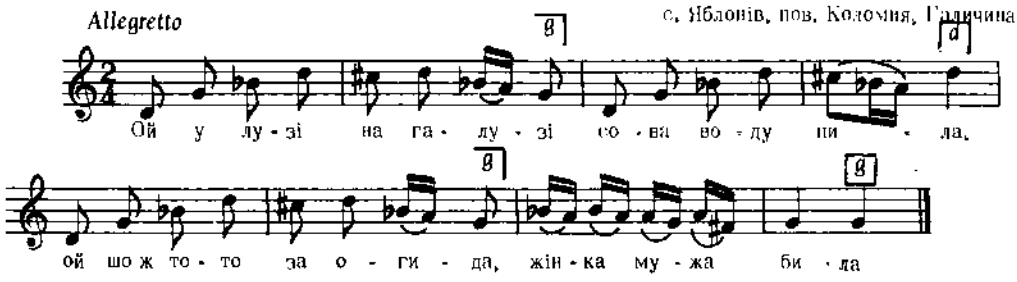

Бажанський, Сот. II, ч. 188

4591

КОЛОМИЙКА

с. Ходовичі, пов. Стрий, Галичина

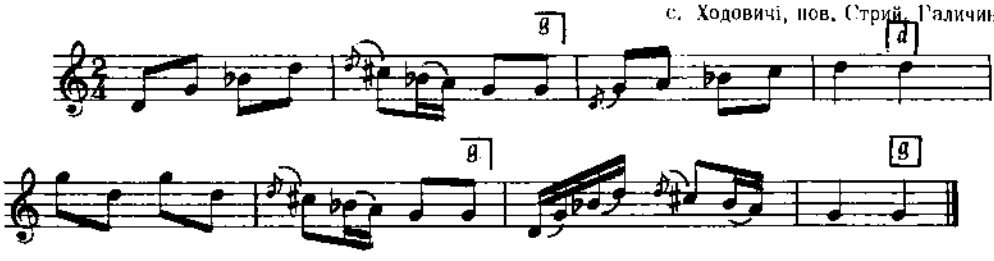

Дж. a – d

Колесса Ів., стор. 70, ч. 34

4592

КОЛОМИЙКА

с. Висоцько, пов. Броди, Галичина

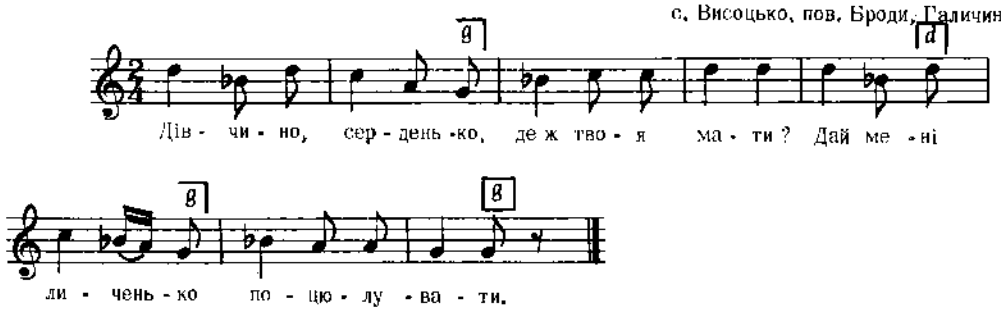

Дж. d – g

Людкевич, ч. 1198

4593

КОЛОМИЙКА

с. Висоцько, пов. Броди, Галичина

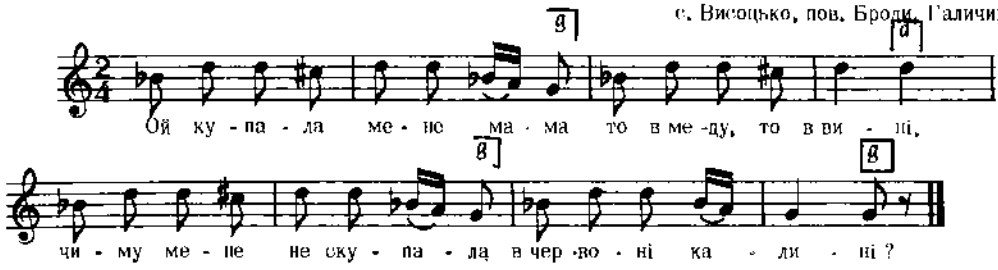

Дж. b – g *Людкевич, ч. 1071*

4594

м. Краковець, пов. Яворів, Галичина

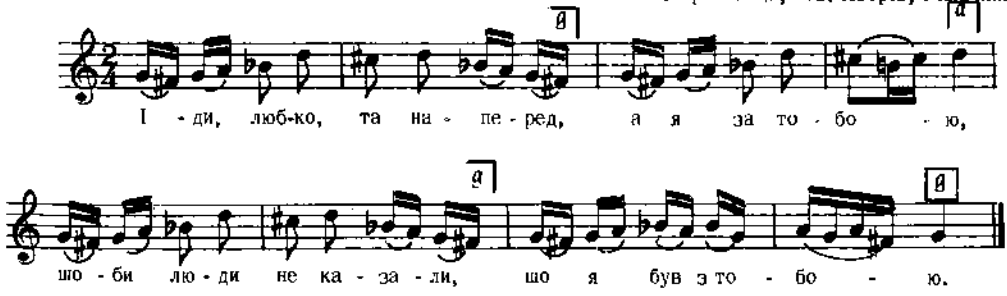

Бажанський, Сот. VI, ч. 586

4595

КОЛОМИЙКА

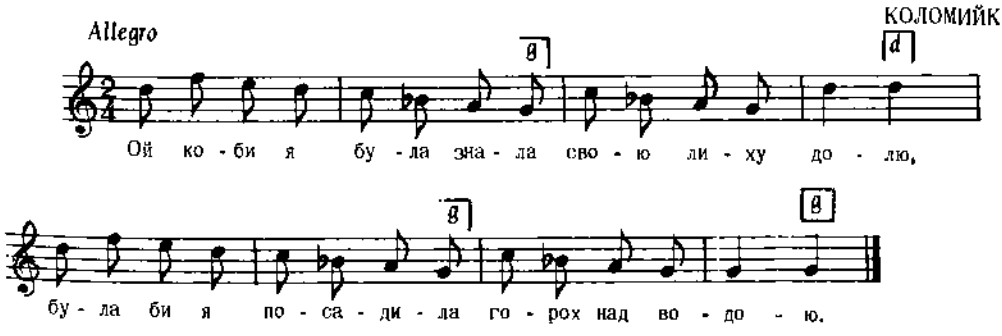

Із записів М. Лисенка
цит. за Андрейком, ч. 26

4596

СКРИПКА ("Як танец кінчитсі")

с. Брустури, Гуцульщина, Галичина

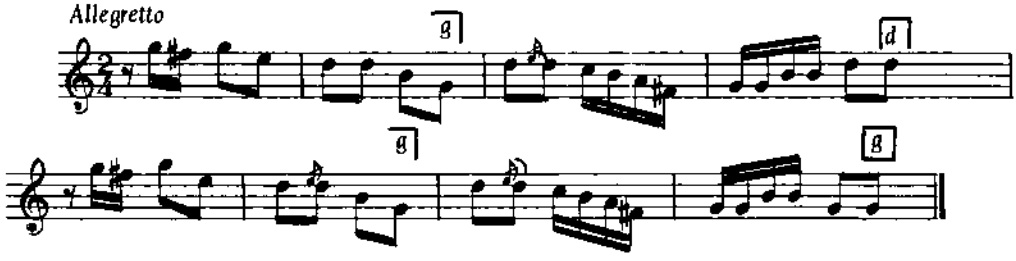

Шухевич, III, стор. 91, ч. 23

4597

Comodo

с. Чорнокозинці, пов. Кам'янець, Поділля

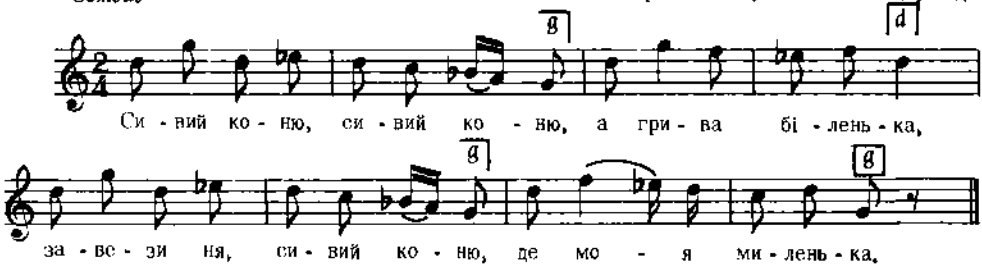

Дж. g – c

2. Завези ня, сивий коню,
Від брами до брами,
Чи не вийде дівчинонька
З чорними бровами.

3. Ой не вийшла дівчинонька,
Тільки її мати :
А хто хоче дочку в'зяти,
Нехай йде до хати.

Постоловський, ч. 7

4598

с. Глідно, пов. Березів, Галичина

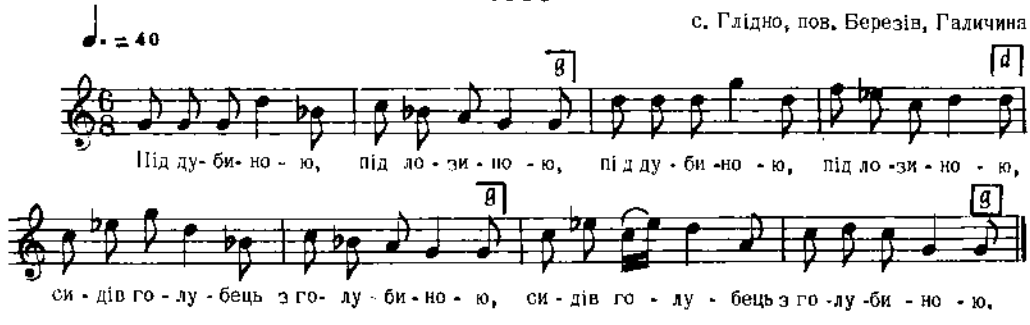

Дж. g – g

2. Сиділи в парі, цілувалися, (2)
Своїми крильцями обіймалися. (2)

3. Ой вийшов стрілець з темного луга, (2)
Розбив, розлучив з пари голуба. (2)
і т. д.

Спех, Збірн. Пісень

4599

с. Висова, Лемківщина, Галичина

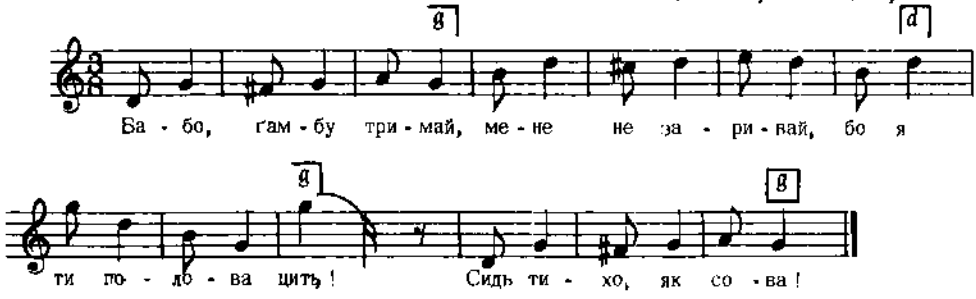

2. Бабо, ґамбу тримай,
Мене не заривай,
Бо я ти за пана,
Цить ! Сидь тихо, кохана !

Колесса Ф., Лемківщ., ч. 64

4600

Recit

с. Любінь Малий, пов. Львів, Галичина

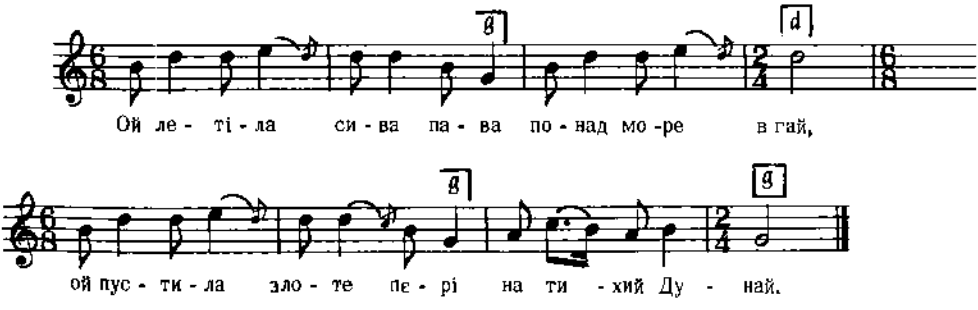

Дж. a – f

Людкевич, ч. 587

4601

Andantino recit.

с. Рожнів, пов. Броди, Галичина

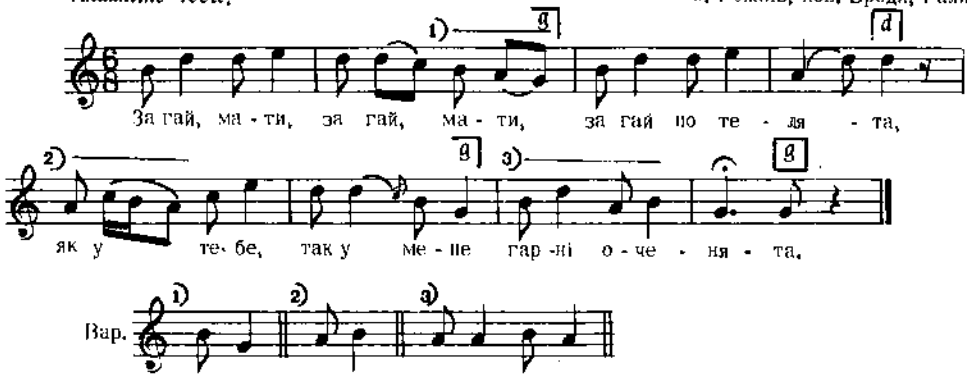

Дж. a – f

Людкевич, ч. 657

4602

Andantino recit.

с. Любінь Малий, пов. Львів, Галичина

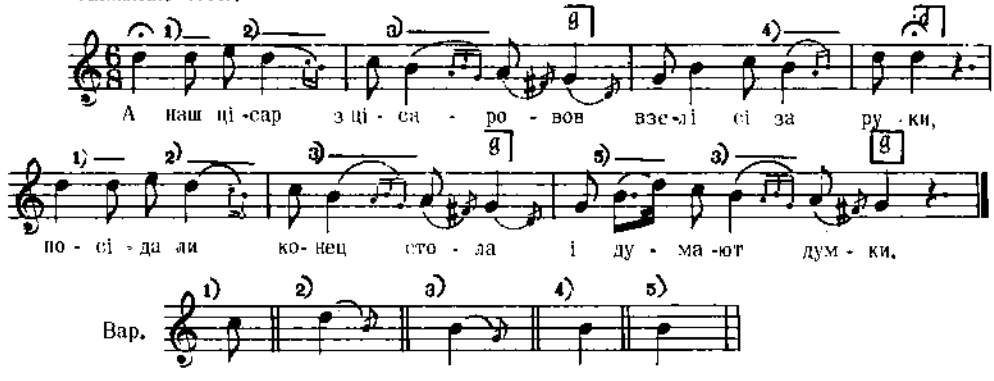

Дж. d – g

Людкевич, ч. 652

4603

Andantino

с. Колодяжне, пов. Ковель, Волинь

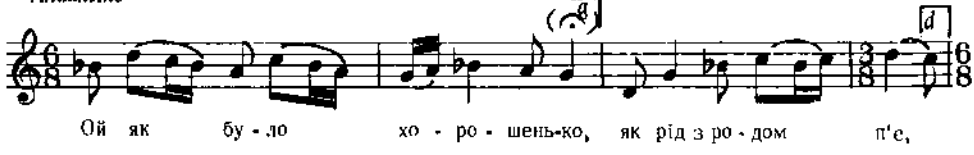

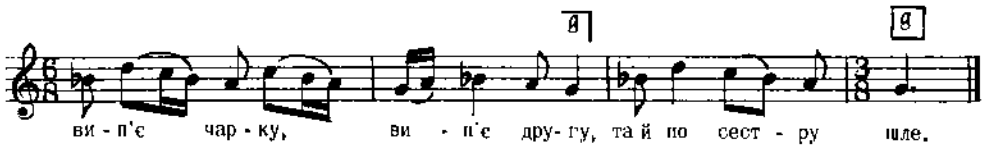

Дж. с – а

2. Сеструнейко, голубойко,
Тепер же нас дві,
Як підеш ти в сад гуляти,
Скажи і мені.

3. Як будеш ти квітки рвати,
Ізіюви й мені,
Як будеш ти вінки плести,
Ісплети й мені.
і т. д.

Квітка, Нар. Мел. Л. Українки, ч. 134

4604

с. Нішівка, Вінниччина

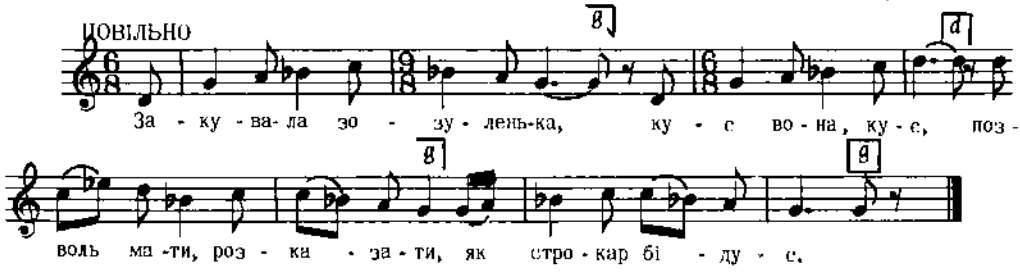

Дж. е – а

2. Як засвищить машиночка,
Треба рано встати,
Вже десята годиночка,
Нема що снідати.

3. Загуділа машиночка,
Та й гуде, та й гуде,
Сякий - такий ватажина
На роботу будить.
і т. д.

"Українська Народна Пісня", вид. 2, Держлітвидав, 1936, стор 107
цит. за "Укр. Ліричні Пісні", стор. 560

4605

Andantino

с. Колодяжне, пов. Ковель, Волинь

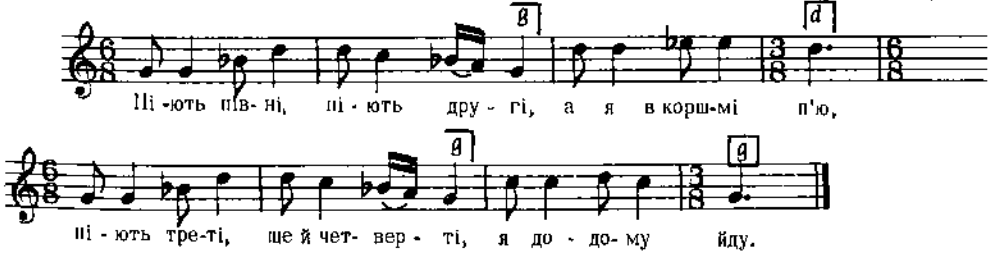

Дж. d – d

2. Піють треті ще й четверті,
Я додому йду,
Зустрічаю діверочка
В вишневім саду.

3. Ой братова, братовенька,
Братова моя,
Виготував невірний друг
На вас нагая.
і т. д.

Квітка, Нар. Мел. Л. Українки, ч. 156

4606

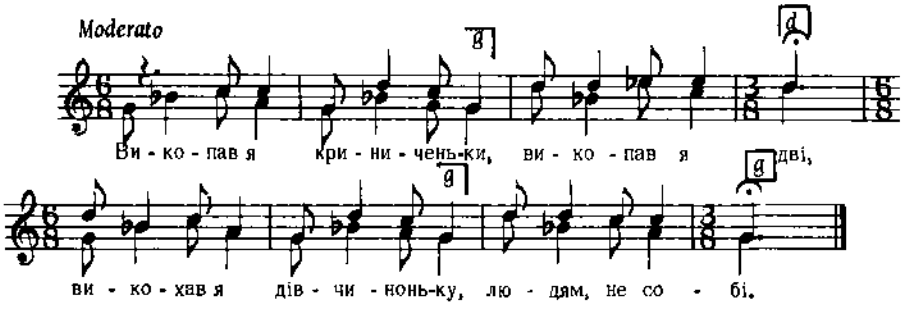

Дж. d – d

Квітка, Укр. Нар. Мел., ч. 297

4607

с. Іржавець, Прилуцька окр., Полтавщина

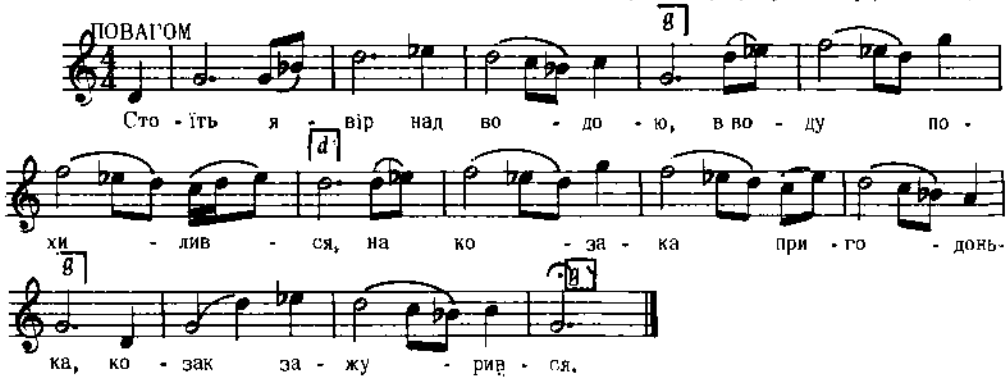

Дж. cis – fis

2. Не хилися, явороньку,
Ще ти зелененький.
Не журися козаченьку,
Ще ти молоденький.

3. Не рад явір хилитися,
Вода корінь мие,
Не рад козак журитися,
Так серденько ние.
І т. д.

Ревуцький, Зол. Ключі, II, ч. 27

4608

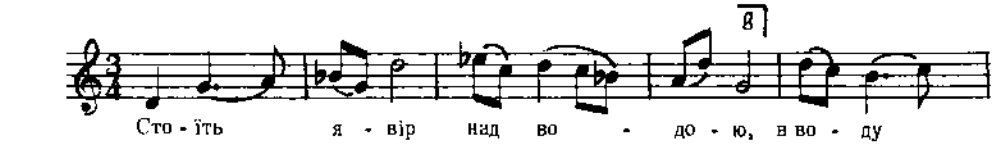

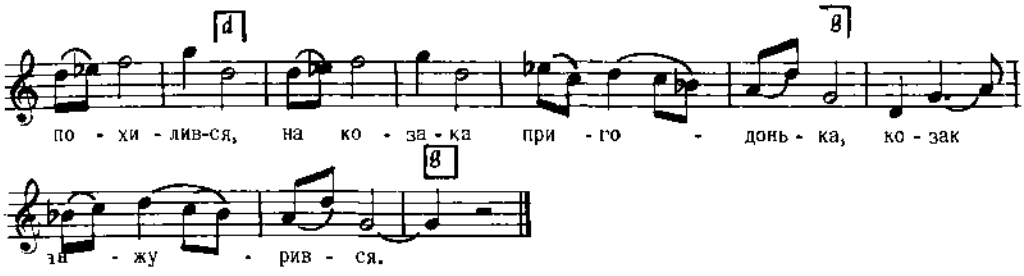

Дж. d – g *Александрів, Народ. Пісенник, стор. 6, ч.5*

4609

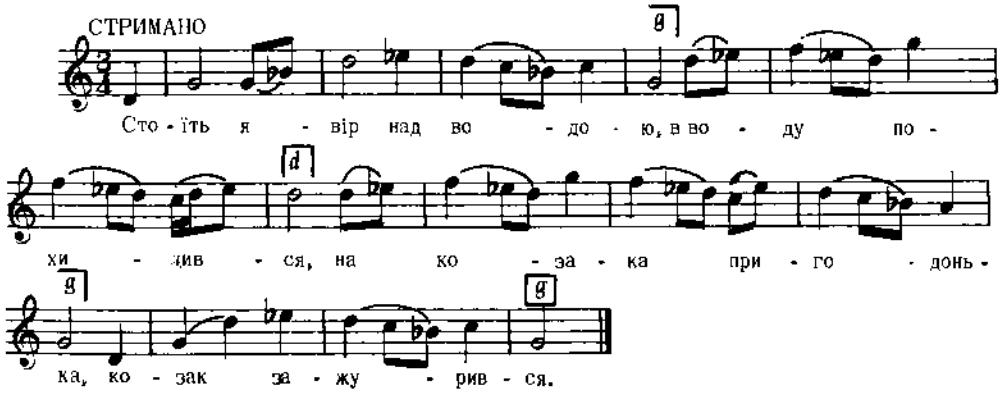

Дж. cis – fis *Укр. Нар. Пісні, 1955, I, стор. 113*

Дальший текст, як у ч. 4607

4610

Andante lento

с. Ременів, пов. Львів, Галичина

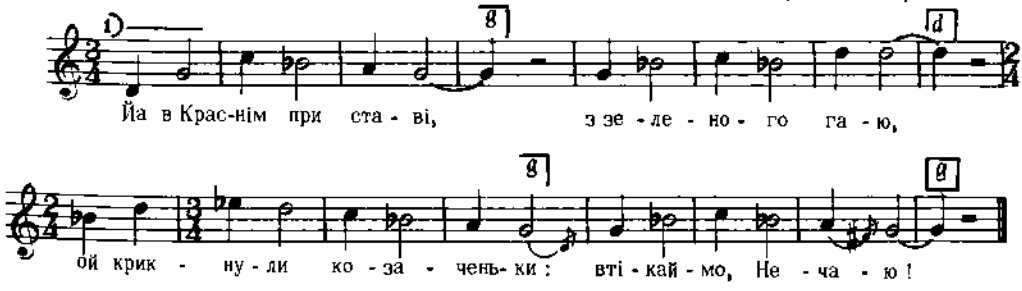

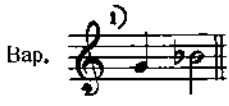

Дж. а – а *Людкевич, ч. 971*

4611

ВЕСІЛЬНИЙ ТАНЕЦЬ
с. Іскань, пов. Добромиль, Галичина

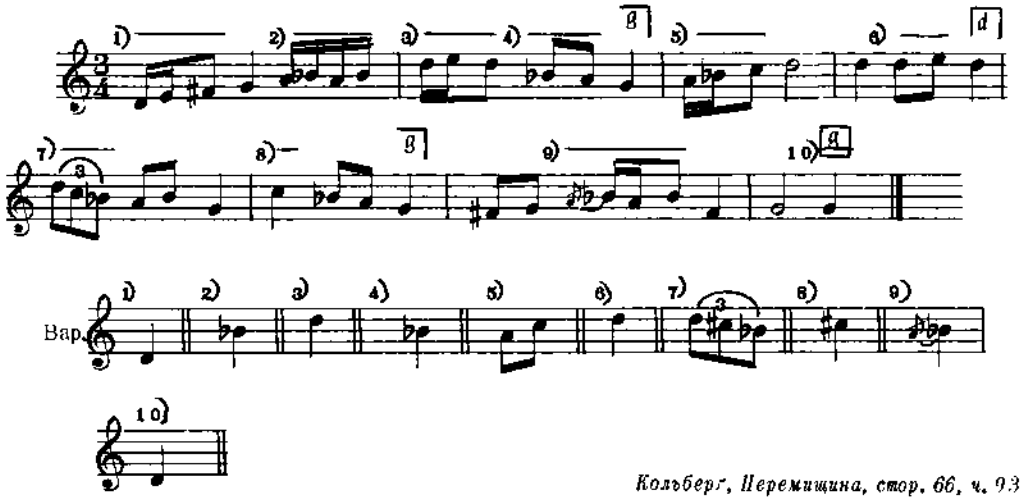

Кольберг, Перемищина, стор. 66, ч. 93

4612

Холмщина

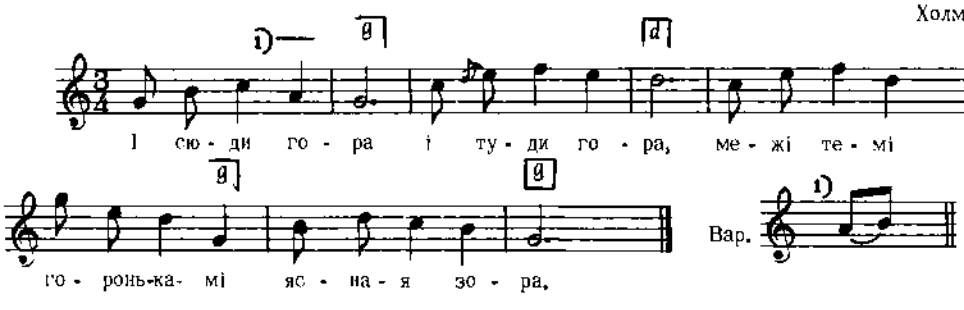

Дж. g – g

2. Ай а я мовив,
Що то зоронька зейшла,
А то моя дівчинонька
По водоньку вийшла.

3. Дівчино моя,
Напой ми коня,
Ай не напою . . . .
Бо-м ще не твоя.
і т. д.

Кольберг, Холмщина, II, стор. 20

4613

Andantino с. Раково, Закарпаття

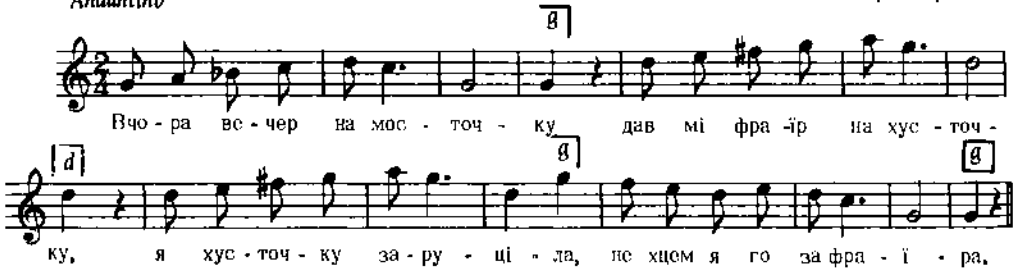

Колесса Ф., Закарпаття, ч. 41

4614

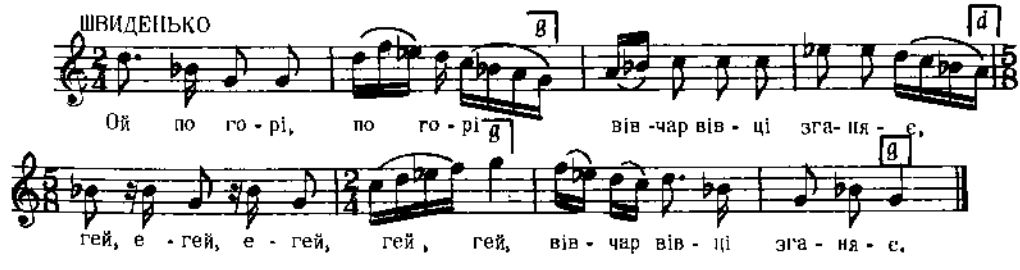

Лж. a – d

2. Вівчар вівці зганяє (2)
Та на хлопців гукає. (2)

3. Ой ви хлопці - молодці, (2)
Перекажіть дівонці. (2)
і т. д.

Укр. Нар. Пісні, 1955, I, стор. 279 вар.

4615

с. Пантна, Лемківщина, Галичина

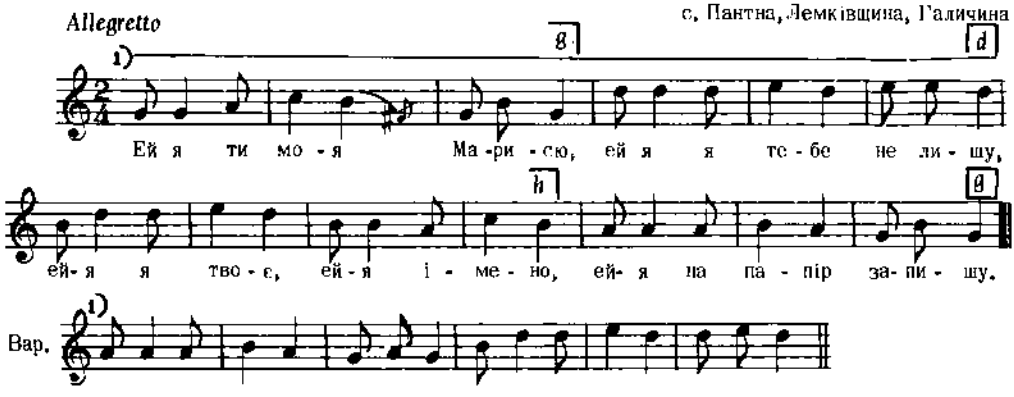

2. Ей-я на папір напишу,
Ей- я на клинок завішу,
Ей жеби люди, ей жеби знали,
Ей же я маю Марисю.

Колесса Ф., Лемківщ., ч. 431

4616

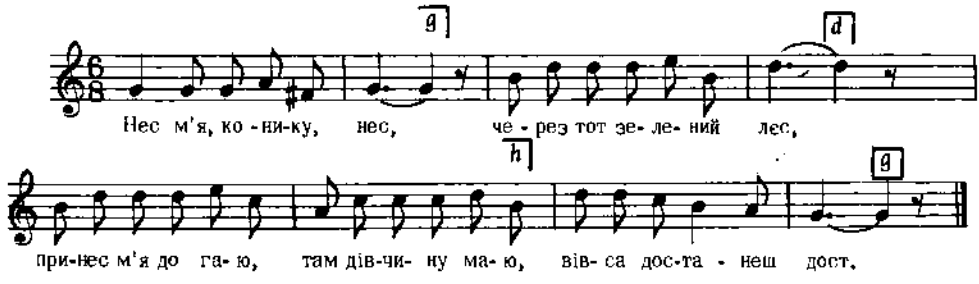

Дж. g – g

Сорочинський, III, ч. 35

4617

с. Пантна, Лемківщина, Галичина

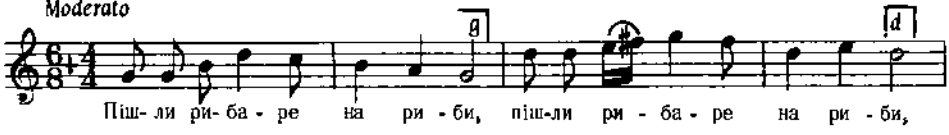

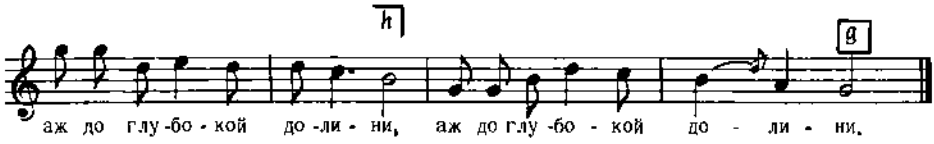

2. Не нашли йони рибятко, (2)
Лем они нашли дитятко, (2)

3. Ей иден гварит : возьме го ! (2)
А другий гварит : лишме го ! (2)
і т. д.

Колесса Ф., Лемківщ., ч. 432 б

4618

с. Пантна, Лемківщина, Галичина

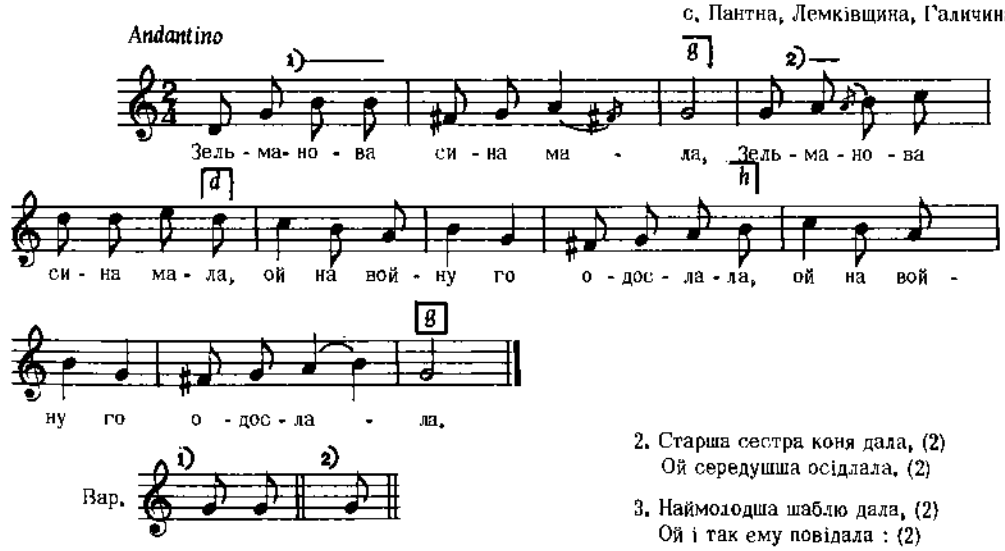

2. Старша сестра коня дала, (2)
Ой середушша осідлала. (2)

3. Наймолодша шаблю дала, (2)
Ой і так ему повідала : (2)
і т. д.

Колесса Ф., Лемківщ., ч. 486

4619

с. Ганчова, Лемківщина, Галичина

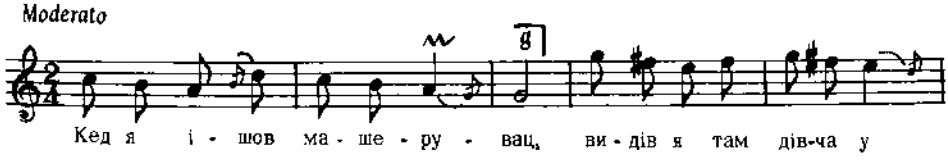

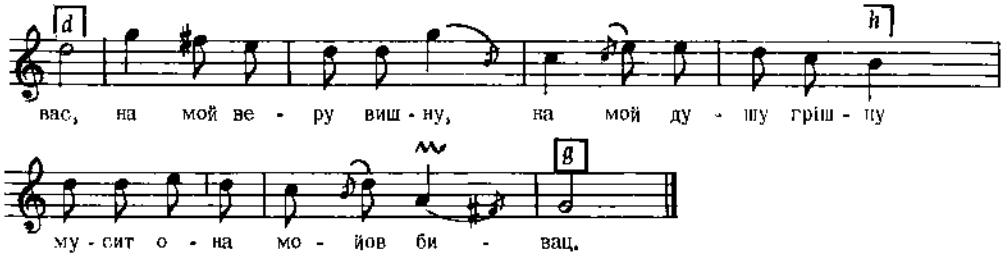

2. А як назад тади піду,
Пані матки питав буду :
Пані матко, матечко, проси свого татечка,
Жаби мі дав вашу церу.

3. Ми ту церу не кцеме дац,
Бо видиме, жити вояк,
Наші цері не свідчит, ани ся ей не патрит,
З воячкамі масірувац.
і т. д.

Колесса Ф., Лемківщ., ч. 429 б

4620

ВЕСНЯНКА

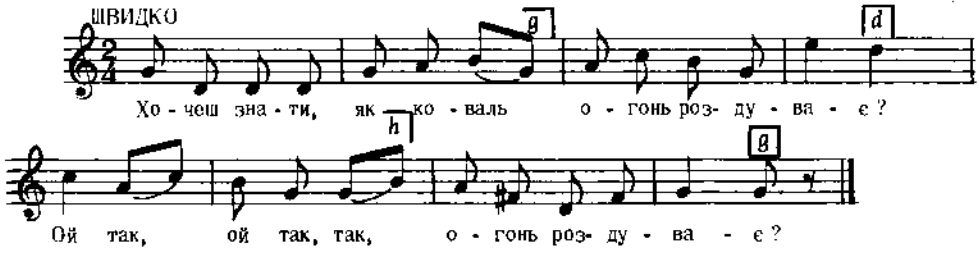

Дж. g – g

2. Хочеш знати, як коваль
Залізо розпікає ?
Ой так, ой так, так
Залізо розпікає.

3. Хочеш знати, як коваль
На ковадлі клепле ?
Ой так, ой так, так,
На ковадлі клепле.
і т. д.

Верховинець, Веснянючка, стор. 61
цит. за " Укр. Нар. Танці", 1962, стор 89

4621

ЖАРТІВЛИВА

Allegro assai

с.Великий Сулин, Пряшівщина

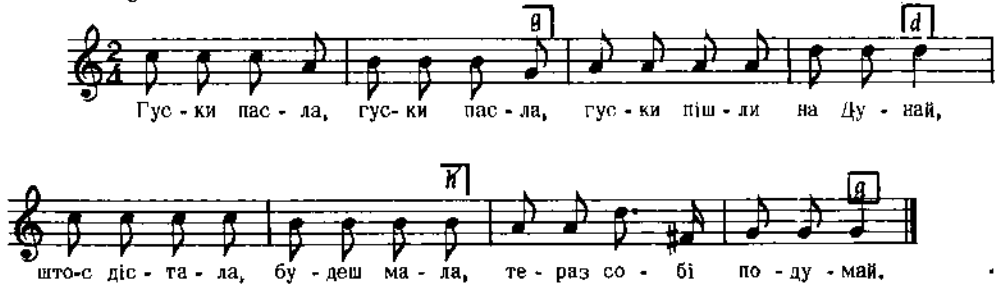

Дж. с – g

2. Гуски пасла, гуски пасла,
Гуски пішли на Тису,
Што-с дістала, будеш мала,
Уший собі цаністру.

3. Гуски пасла, гуски пасла,
Гуски пішли на Попрад,
Поздрав няня, маму, брата,
Поздрав шитких на стократ.
і т. д.

Пряшівщина, стор. 355, ч.225

4622

с. Усте Руське, Лемківщина, Галичина

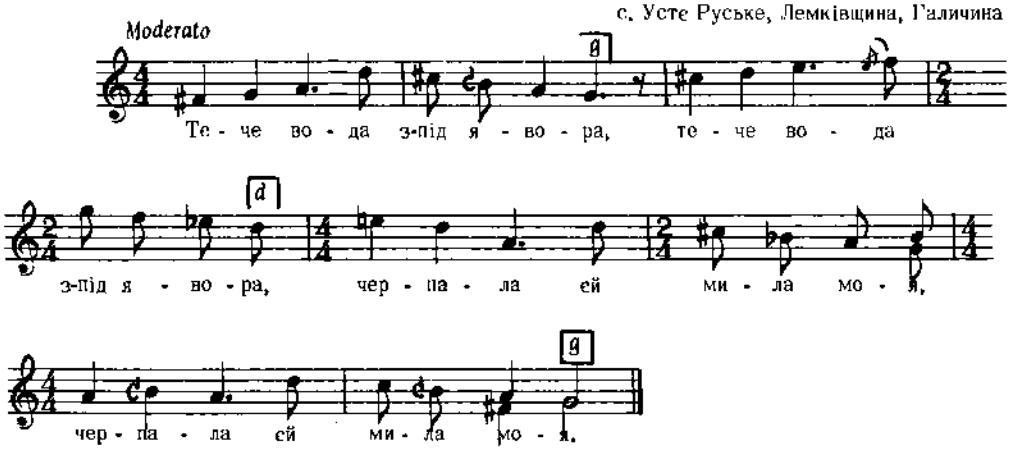

2. Начерпала, поставила, (2)
Розмарию намочила. (2)

3. Мокни, мокни до йосини, (2)
Ніж мі прийде поцешенє. (2)
і т. д.

Колесса Ф., Лемківщ., ч. 497 в

4623

с. Ганчова, Лемківщина, Галичина

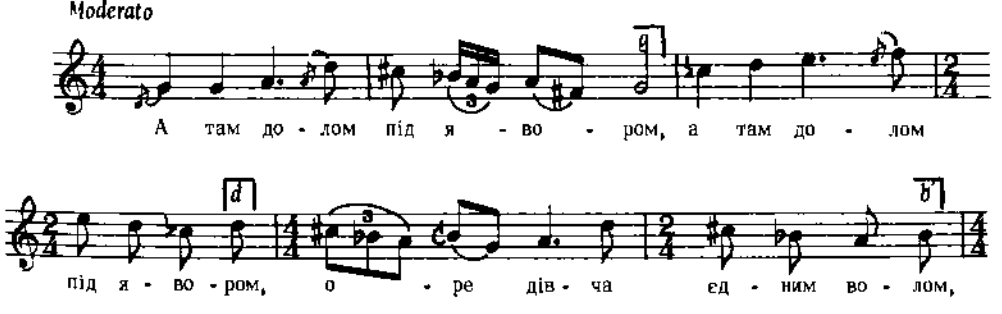

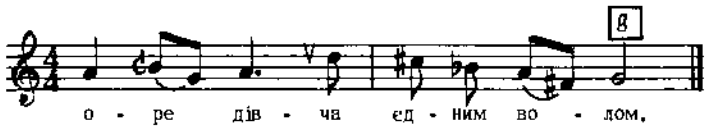

2. Оре, оре, не дооре, (2)
Вишла матка, вола на не. (2)

3. Дівча, дівча, под додому, (2)
Обіцям тя, не знам кому. (2)
і т. д.

Колесса Ф., Лемківщ., ч.497 г

4624

Andantino

с. Ропиця, Лемківщина, Галичина

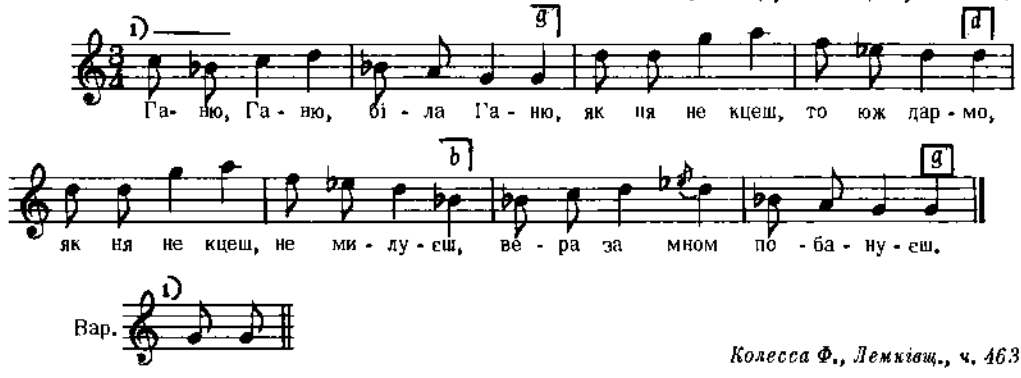

Вар.

Колесса Ф., Лемківщ., ч. 463

4625

Andante

с. Терешівці, пов. Летичів, Поділля

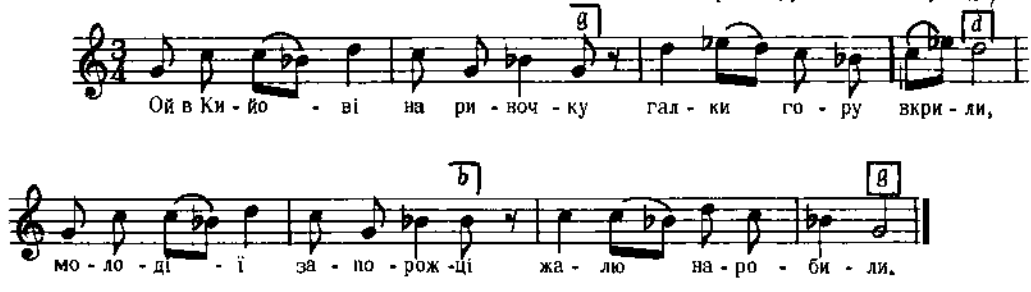

Дж. е – е

Плосайкевич - Сенчик, стор. 29, ч.77

4626

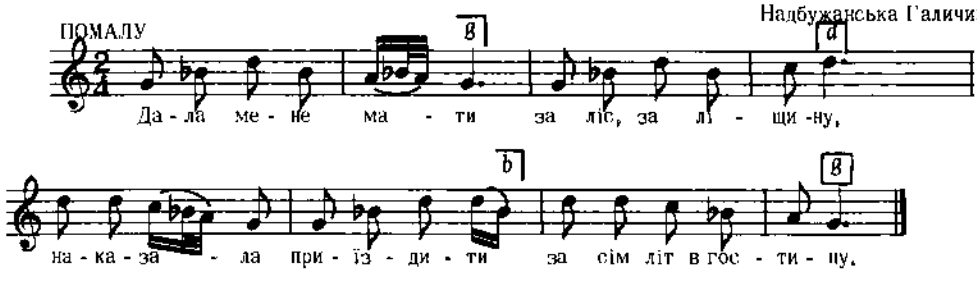

Бажанський, Сот. I, ч. 38

4627

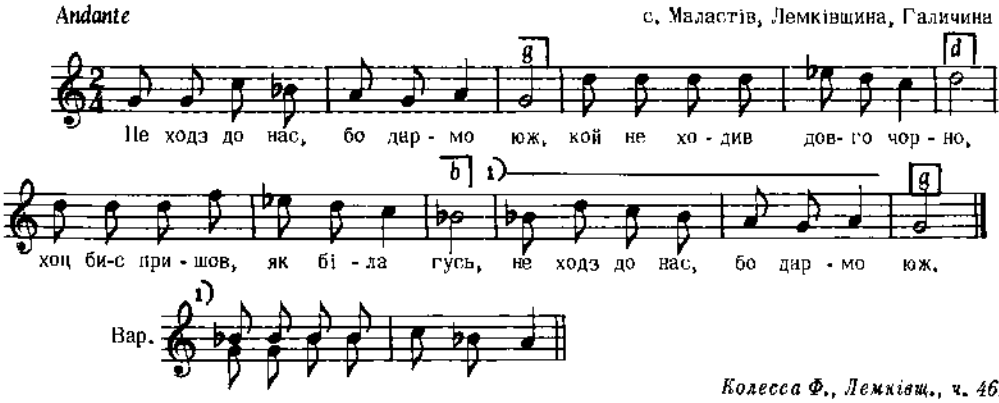

Колесса Ф., Лемківщ., ч. 462

4628

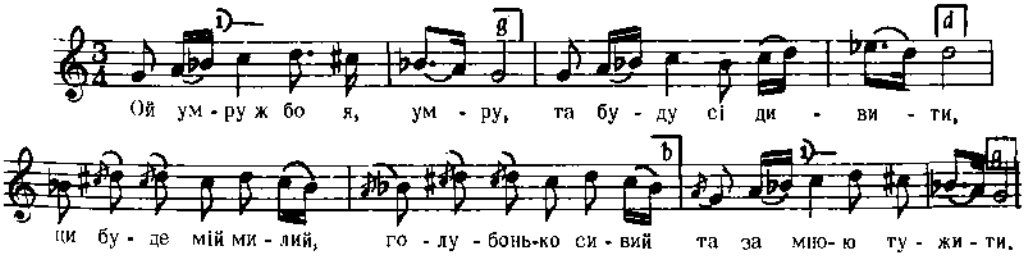

Вар.
для 2-ої строфи.

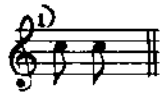

Лж. a – a

2. А мій милий зажурився,
Та й пішов підголився,
Допоможи, Боже, тіло з хати взяти,
Та чей би я оженився.

3. Ой не жель же ми тої,
Що в біленькім рубочку,
Але ми жель тої дівчиноньки мої,
Що в зеленім віночку.
і т. д.

4629

Колесса Ів., стор. 223

Adagio

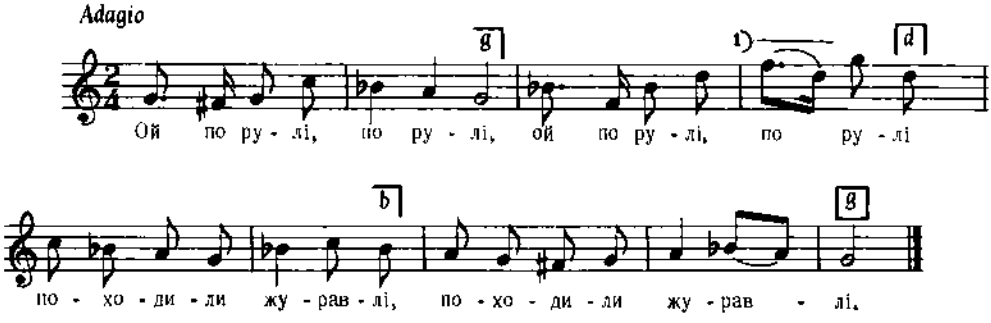

Вар.

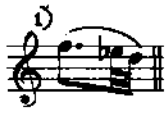

Дж. e – e

2. Де журавель походив, (2)
Там Бог жита уродив. (2)

3. Де журавка ходила, (2)
Там метлиця вродила. (2)
і т. д.

Квітка, Укр. Нар. Мел., ч. 576

4630

Larghetto Галичина

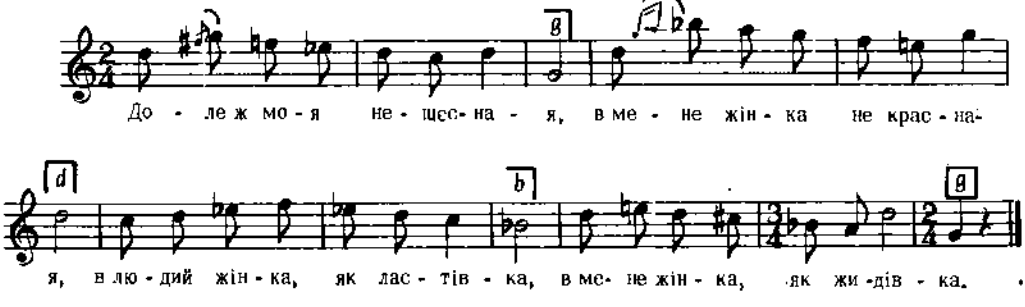

Бажанський, Сот. II, ч. 153

4631

Allegretto с. Раково, Закарпаття

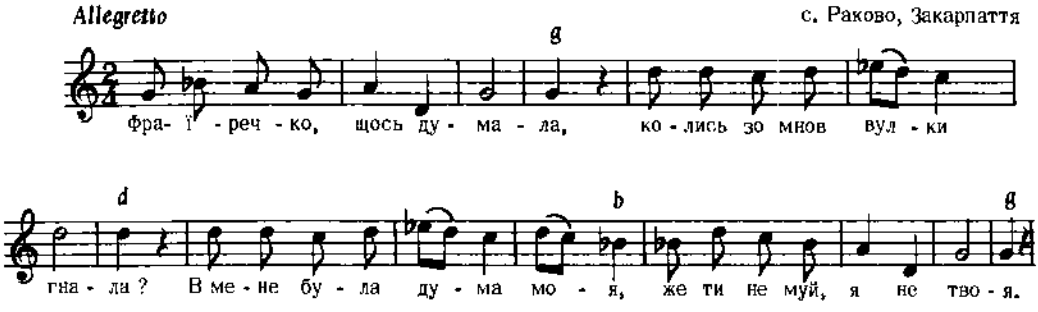

2. Фраїру муй твердо пишний,
Побив би тя Панбог вишний,
Я про тебе не червена,
Усе ходжу засмучена.

Колесса Ф., Закарпаття, ч. 39

4632

Andantino с. Дударі, пов. Канів, Київщина

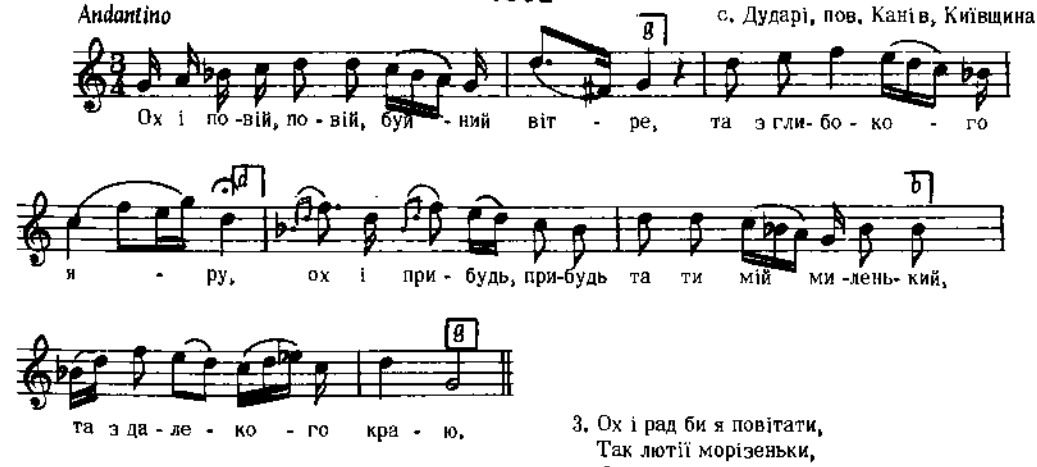

Дж. а – а

2. Ох і рад би я повітати,
Так глибокії яри,
Ох і рад би я, серце, к тобі прибувати,
Так далекії краї.

3. Ох і рад би я повітати,
Так лютії морізеньки,
Ох і рад би я, серце, к тобі прибувати,
Так лютії воріженьки.
і т. д.

Лисенко, Збірн. Укр. Пісень, вип. I, ч. 27

4633

Andantino Галичина

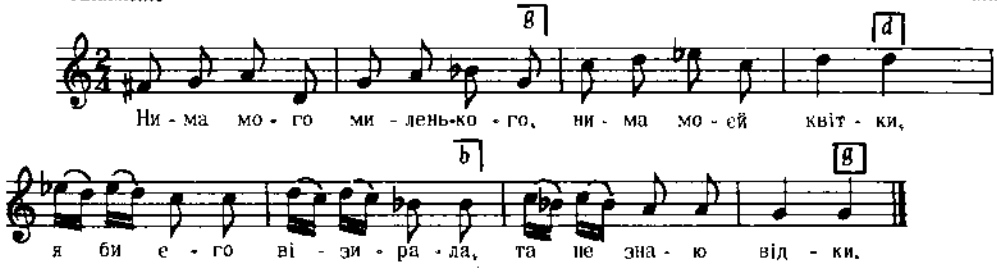

Бажанський, Сот. V, ч. 323

4634

Andante

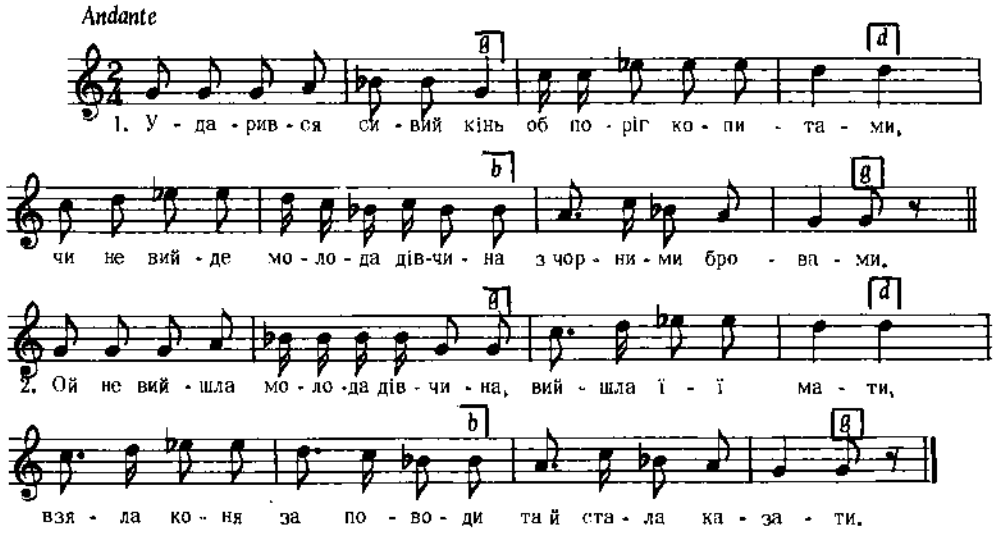

Дж. е – е

Квітка, Укр. Нар.Мел., ч. 409

4635

КОЛОМИЙКА

с. Коцурів, пов. Бібрка, Галичина

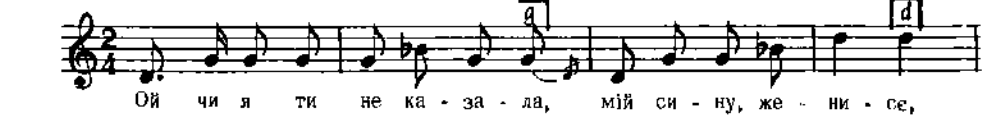

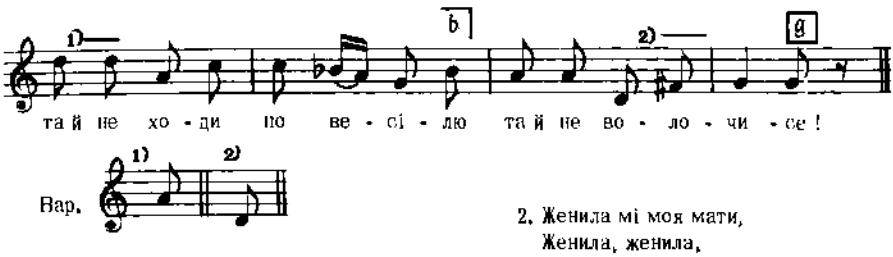

Дж. d – g

2. Женила мі моя мати,
Женила, женила,
Казала мі таку брати,
Що мені не мила.

Людкевич, ч. 1163

4636

КОЛОМИЙКА
с. Коцурів, пов. Бібрка, Галичина

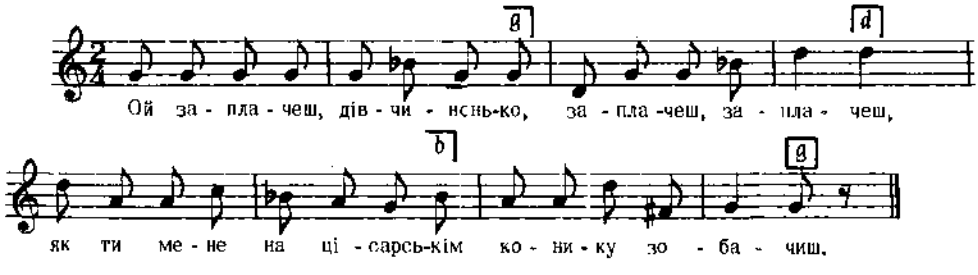

Дж. g – g

Людкевич, ч. 1165

4637

КОЛОМИЙКА
с. Стратин, пов. Бережани, Галичина

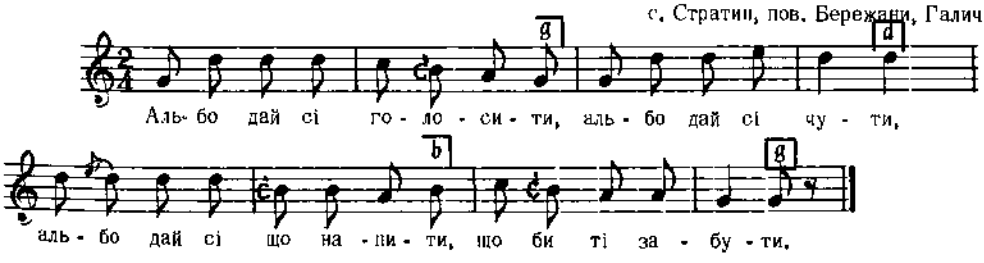

Дж. g – g

Людкевич, ч. 1114

4638

Уманський пов., Київщина

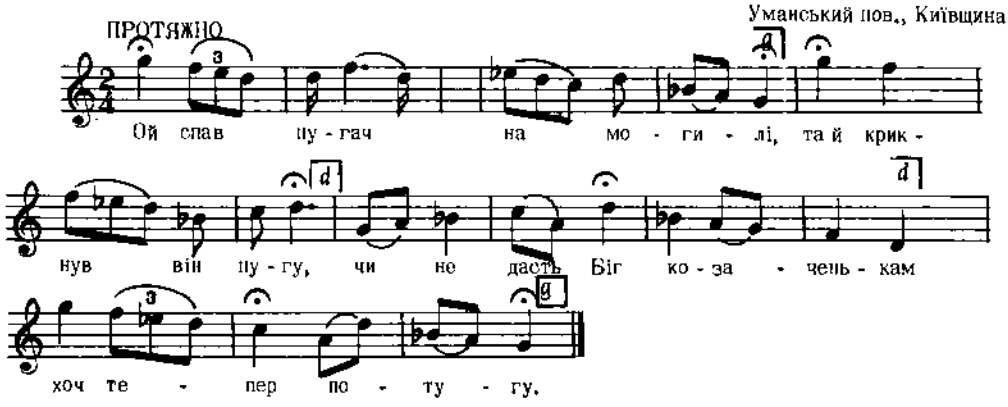

Дж. e – e

2. І день і ніч війни ждемо,
Поживи не має.
Давно була Хмельнищина,
Що вже й не згадаєш !

3. Ой колись ми воювали
Та більше не будем,
Того щастя й тії долі
Повік не забудем,
і т. д.

Рубець, 216 Пісень, ч. 67

4639

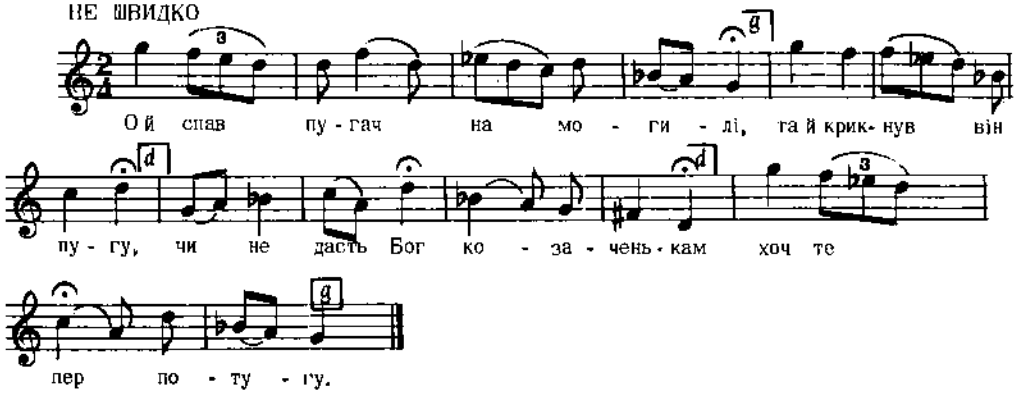

Дж. h – h

Дальший текст, як у ч. 4638

Каменецький, ч. 1

4640

с. Туричани, пов. Володимир Вел., Волинь

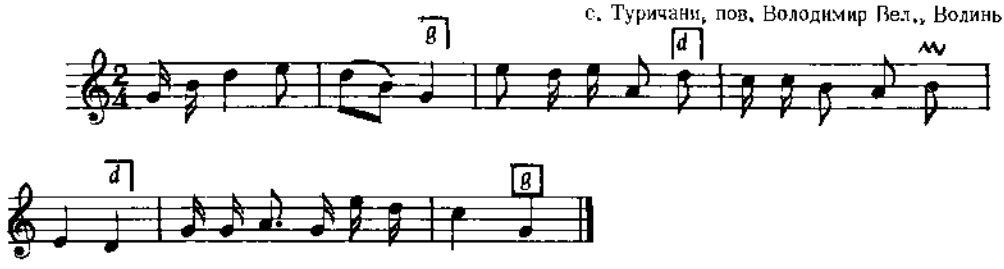

Дж. g – g

1. Туман явор, туман явор,
Та туман долиною,
Не по правді козак жие
З дівчиною.

2. А чому, дівча, жита не жала ?
В недузі лежала.
Нашо, дівча, снопи малії ?
Бо тісно в'язала.

3. Нащо, дівча копа низько ?
Бо в долині складала.
і т. д.

Записи нотного і словного текстів цієї пісні настільки неправильні, що не пробуємо їх реконструювати.

Кольберг, Волинь, стор. 152, ч.357

4641

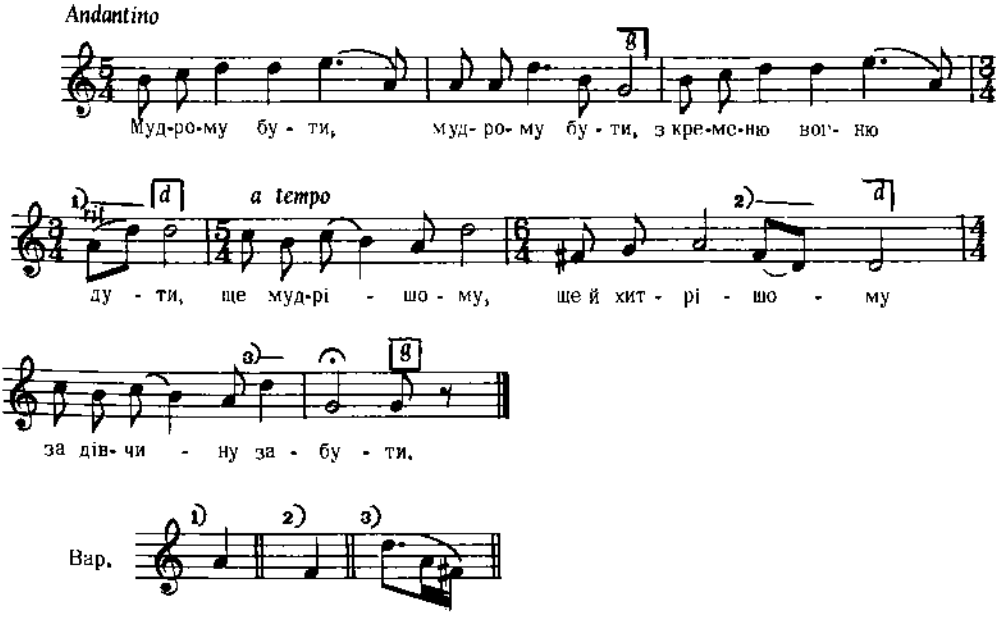

Дж. h – g

Квітка, Укр. Нар. Мел., ч. 526

4642

Andantino (rubato) Галичина

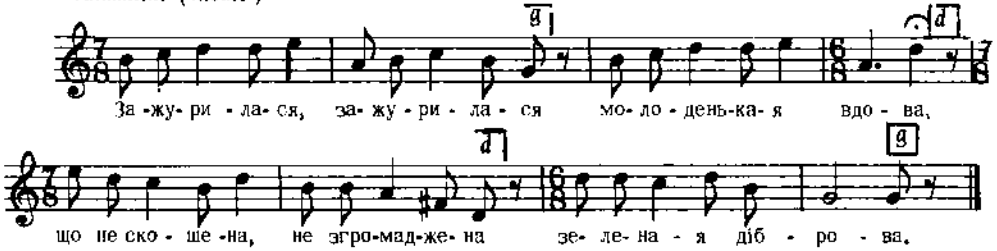

Дж. h – g *Людкевич, ч. 809*

4643

Andantino (rubato) с. Рудно, пов. Львів, Галичина

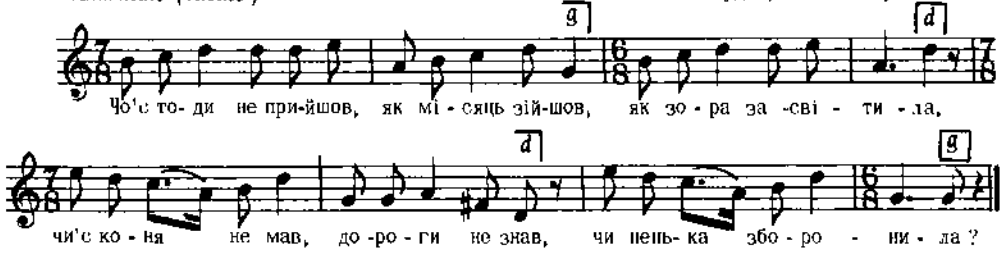

Дж. h – g *Людкевич, ч. 808*

4644

Andantino (rubato) с. Любінь Малий, пов. Львів, Галичина

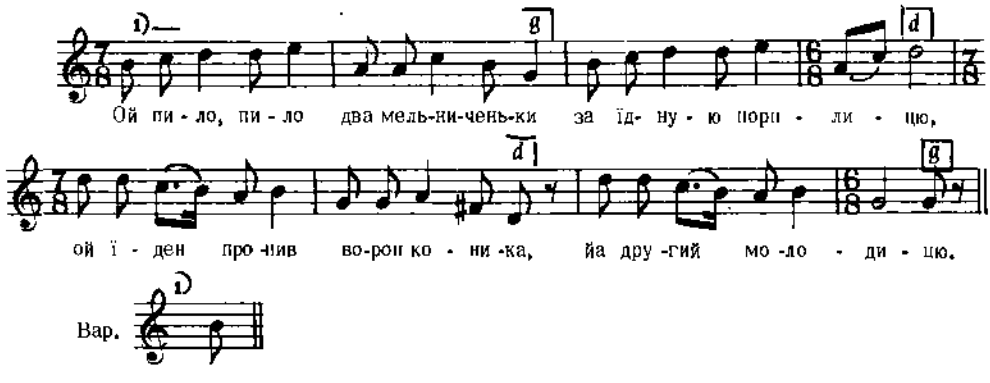

Дж. a – f *Людкевич, ч. 806*

4645

Moderato с. Новосілки, пов. Золочів, Галичина

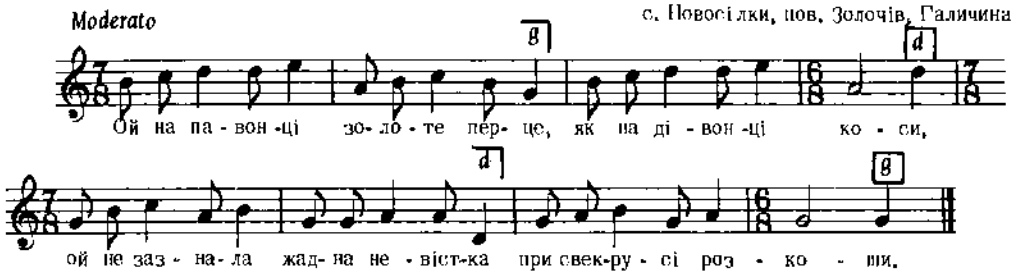

Бажанський, Сот. I, ч. 39
Реконструкція

4646

пов. Зборів, Галичина

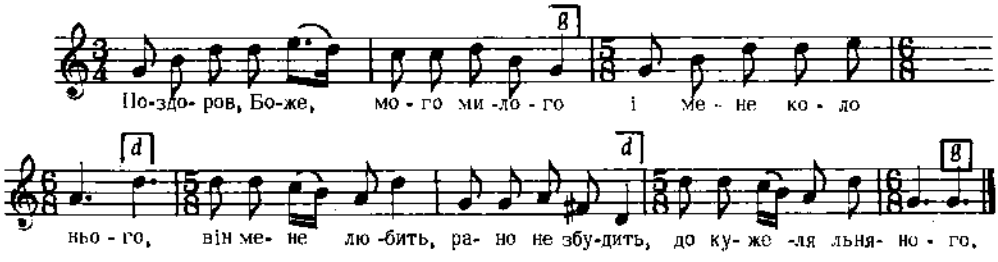

Дж. g – g

2. Свекруха ходить, свекруха ходить,
Та й потихенько дає,
Спить невістка, спить ледащиця,
До роботи не встане.

3. Ой встань, невістко, встань,ледащице,
Та подій ті корови,
Що ти навела, що ти пригнала
Та й до моєї обори.
і т. д.

Сорочинський, II, ч. 56 а

4647

Moderato, recit с. Лисівці, пов. Заліщики, Галичина

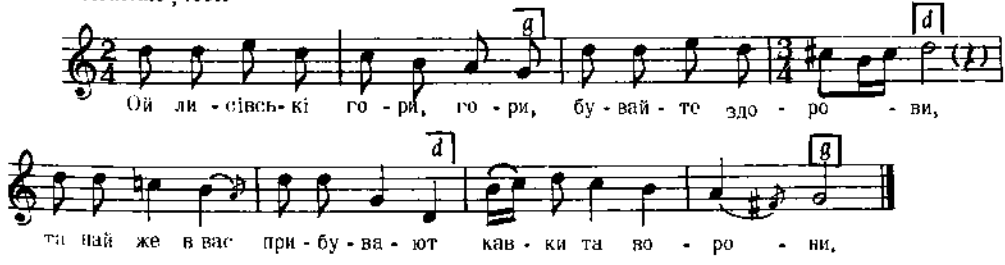

Дж. d – g *Людкевич, ч. 745*

4648

КОЛОМИЙКА

с. Улично, пов. Стрий, Галичина

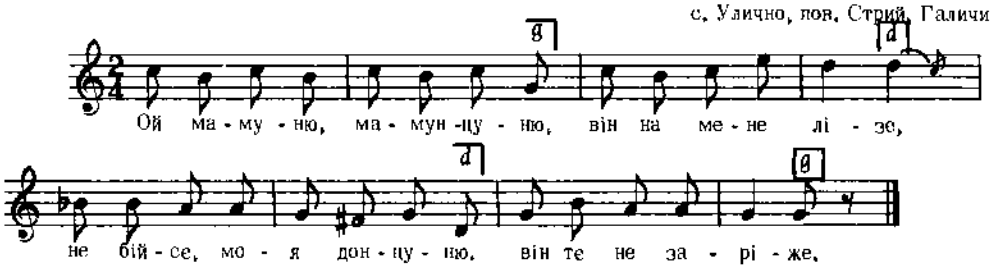

Дж. c – g *Людкевич, ч. 1182*

4649

с. Більча, пов. Дубно, Волинь

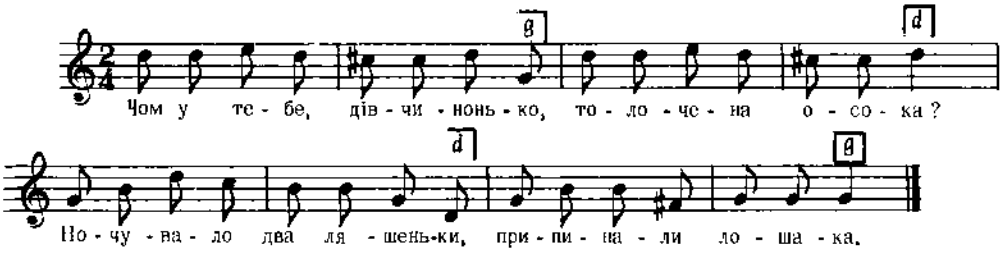

Дж. d – g *Кольберґ, Волинь, стор. 216, ч. 346*

4650

З-під Ковля, Волинь

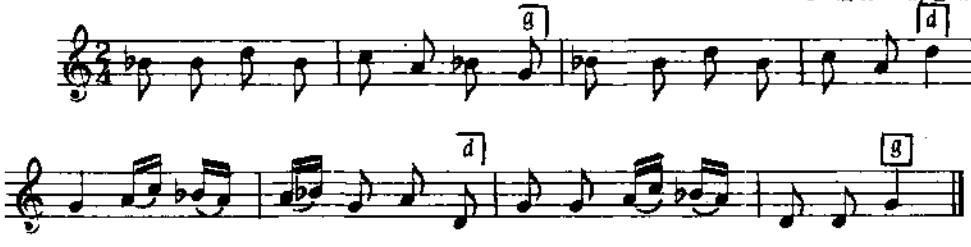

Дж. f – d

Тексту під нотами не підписано, тільки подано окремо:

1. Ой на горі вітер віє,
Там Марія руту сіє,
Ой знати, що Марія,
Бо сміється каналія.

2. Ей од вітру дубки гнуться,
Щось на мене дівки дмуться,
Подулися, як сівоньки,
Бо я ходжу до вдівоньки.

і т. д.

Кольберґ, Волинь, стор. 403, ч. 612

4651

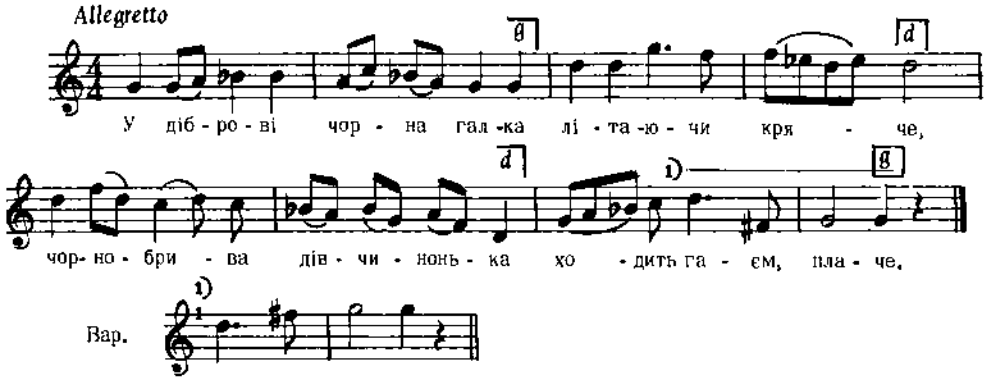

2. Не пускає мене мати
Рано до керниці,
Ні у поле жито жати,
Ні на вечерниці.

3. Ой учора із вечора,
Як мати заснула,
Вийшла слухать соловейка,
Мов зроду не чула,
і т. д.

Андрейко, ч. 536

4652

З-під Бережан, Галичина

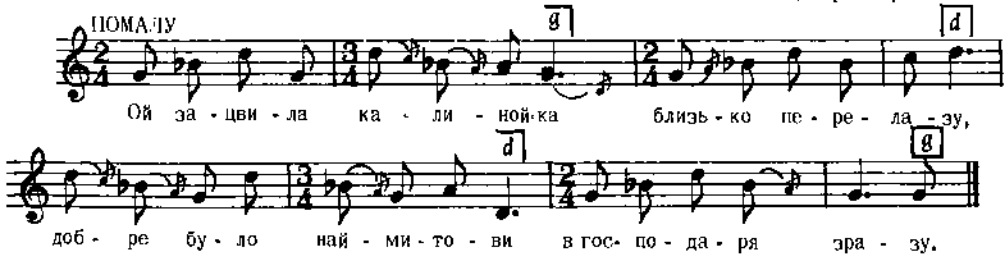

Бажанський, Сот. І, ч. 52

4653

Marciale

с. Горяни, Закарпаття

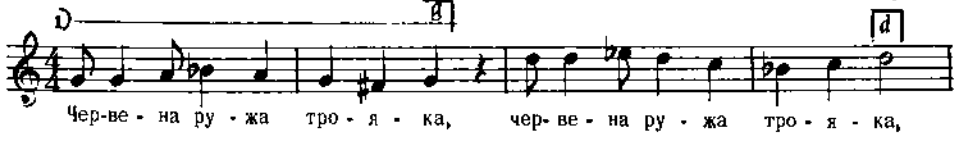

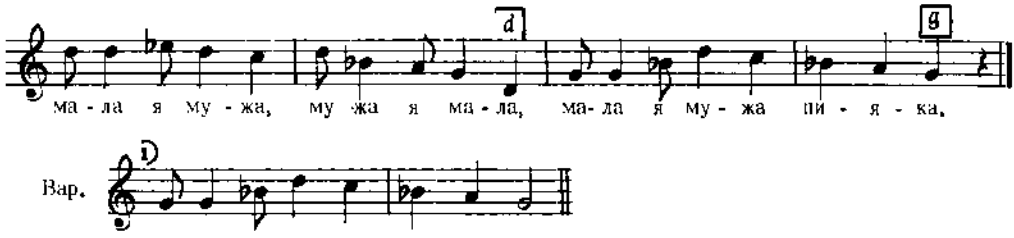

2. Він нич не робит, лем вше п'є,(2)
Прийде додому, додому прийде,
Прийде додому, жінку б'е.

3. Не бий ня, мужу, не карай, (2)
Лишу ти діти, діти ти лишу,
А сама пуйду за Дунай.

Колесса Ф., Закарпаття, ч. 50

4654

с. Чорнокозинці, пов. Кам'янець, Поділля

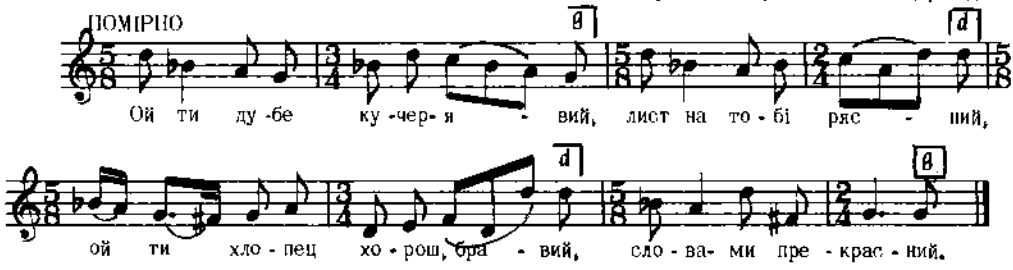

Дж. с – f

2. Слова твої прекрасні,
А чортова думка.
Доки-м тебе не любила,
Жила-м, як голубка.

3. Жила-м собі голубкою,
Полетіла-м в поле,
Сіла-м собі на ялинку,
А то ж мені горе.
і т. д.

Постоловський, ч. 39

4655

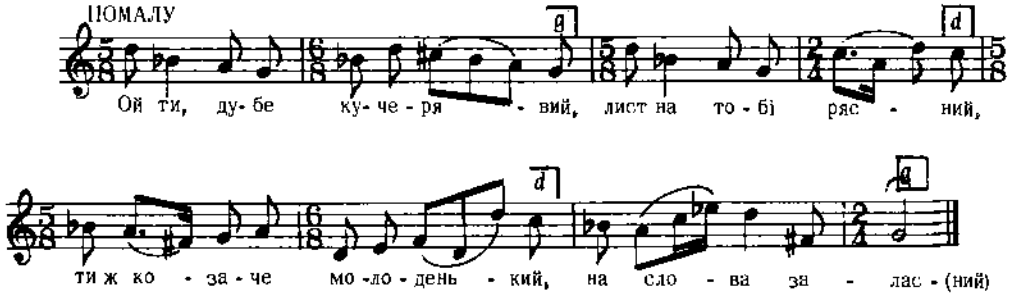

Дж. e – a

2. Слова твої прекрасні,
А бісова думка,
Доки-м тебе не любила,
Жила-м, як голубка.

3. Жила б собі голубкою,
Полетіла в поле,
Сіла б собі на яворі,
Горе ж мені, горе !
і т. д.

Танєєв, стор. 36, ч. 7

4656

Andantino с. Маластів, Лемківщина, Галичина

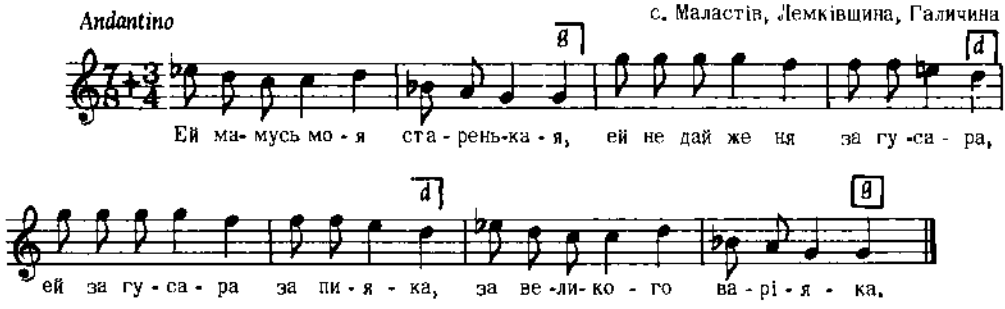

Колесса Ф., Лемківщ., ч. 467

4657

Andante с. Андріївка, Лемківщина, Галичина

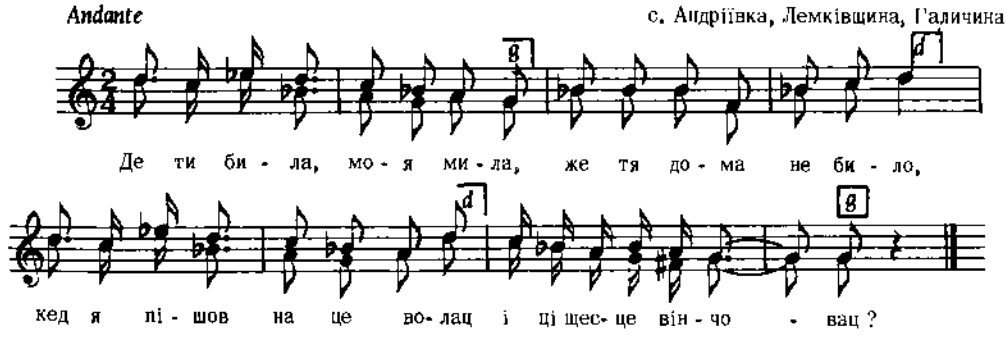

2. Йа то щесце, што за щесце,
Вшак то цалий живот мой,
Якби ти сі мі зохабив,
Зохабит це мілий Бог.

3. А юж, міла, а юж дармо,
Юж ти мойов не будеш,
Бо-с дзевечка барз худобна,
До мене-с є неровна.
і т. д.

Колесса Ф., Лемківщ., ч. 379

4658

Andante Черкаський пов., Київщина

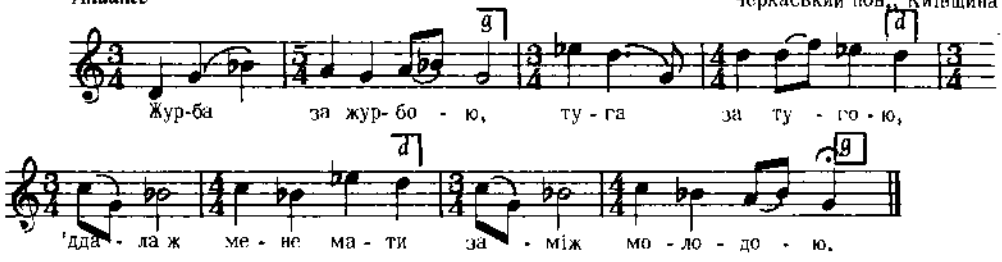

Дж. d – g

2. Та ще й прика зала,
Щоб я не гуляла,
Щоб я не гуляла,
В неї не бувала.

3. Дев'ятого року
Поїду до роду,
Ненька не пізнала,
Із двору прошала,
і т. д.

Лисенко, Зібрання Творів, XVIII, ч. 48

4659

Moderato Липовецький пов., Київщина

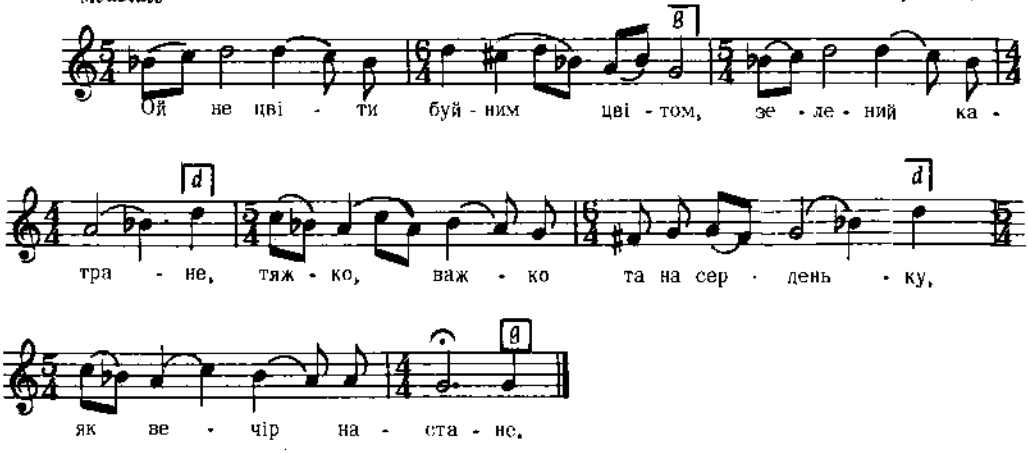

Дж. c – a

2. Ступай, коню, ступай, ворон,
З гори кам'яної,
Та до тої дівчиноньки,
Що чорнії брови.

3. Ой не видно ж того села,
Тільки видно хрести,
Туди ж мені любо, мило
Очеськами звести.
і т. д.

Лисенко, Десяток XII, ч. 8

4660

Andantino с. Брунари Вижні, Лемківщина, Галичина

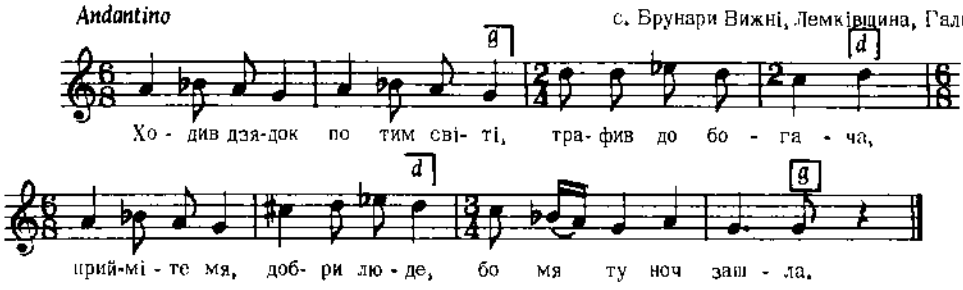

Колесса Ф., Лемківщ., ч. 333

4661

Andante с. Маластів, Лемківщина, Галичина

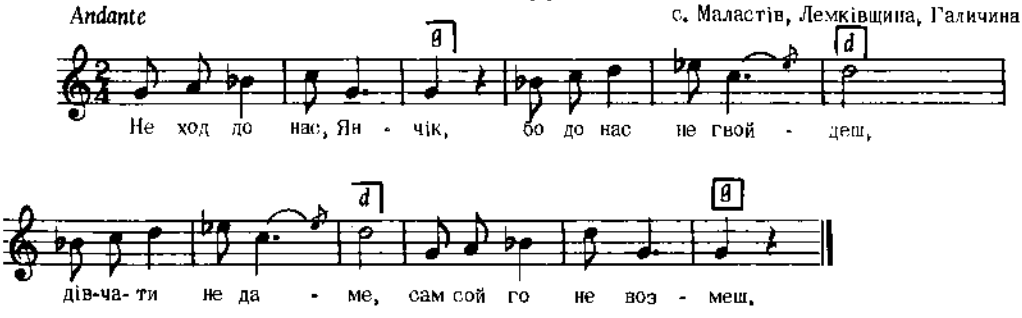

Колесса Ф., Лемківщ., ч. 142 б

4662

с. Ганчова, Лемківщина, Галичина

Vivo

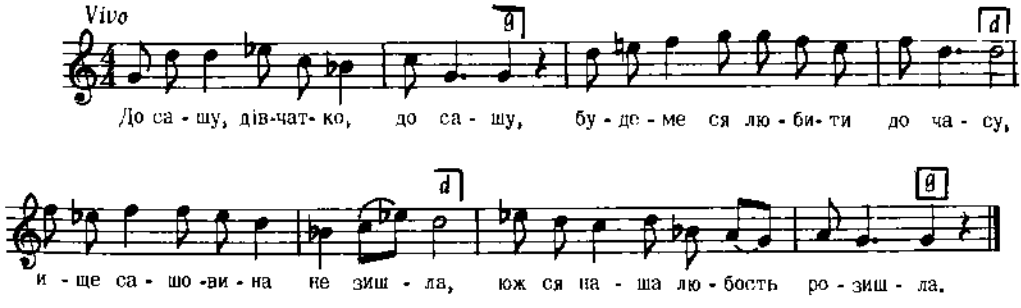

Колесса Ф., Лемківщ., ч. 466 б

4663

Andantino Сяніччина, Лемківщина, Галичина

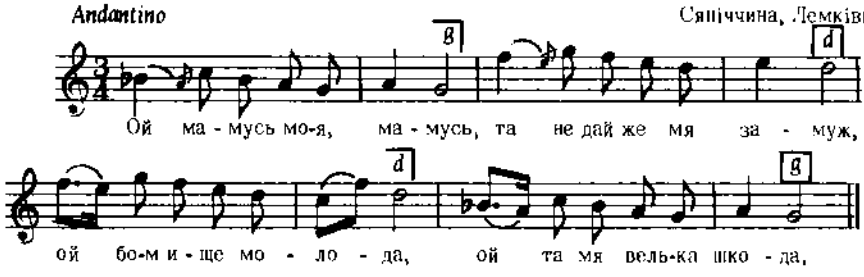

Колесса Ф., Лемківщ., ч. 143

4664

З-під Бродів, Волинь

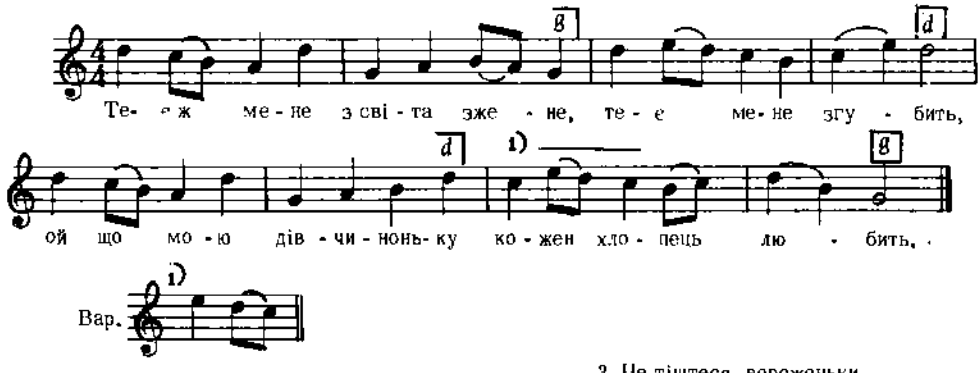

Дж. е – а

2. Ей у полі конопельки
Дрібні, зелененькі,
Милий милу покидає,
Вороги раденькі.

3. Не тіштеся, вороженьки,
Що вам прийде з того ?
Коли буде Божа воля,
То я буду його.

Кольберґ, Волинь, стор. 122, ч. 218

4665

РЕКРУТСЬКА

с. Порошкове, Перечинський р-н, Закарпаття

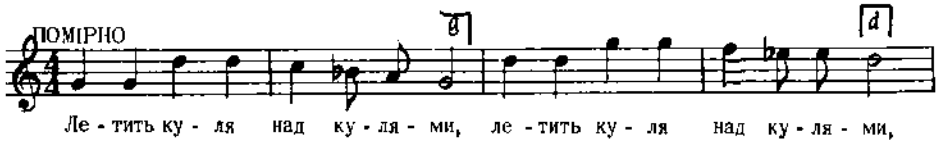

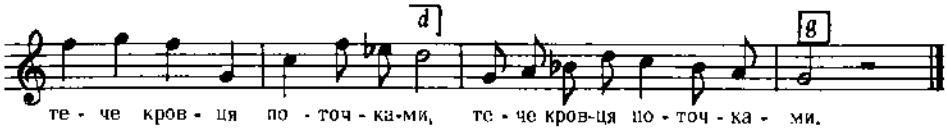

Дж. d – d

2. Візьми, мамко, жменю піску, (2)
Та посій го по каміньку. (2)

3. А як тото жито зійде, (2)
Тоді твій син з війни прийде. (2)
і т. д.

Кречко, стор. 53

4666

Marciale

с. Волтошова, Лемківщина, Галичина

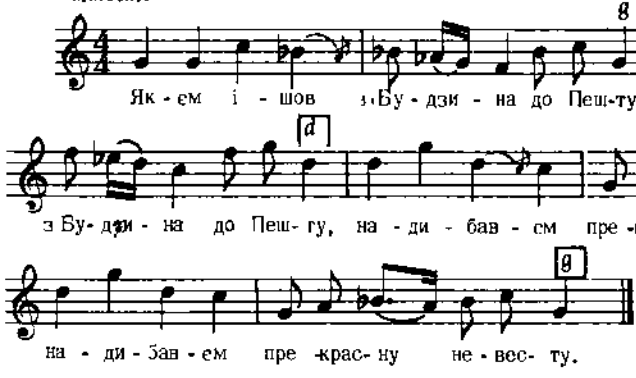

2. Она на ня : де воячку ідеш ? (2)
До дозаран на кватері будеш ? (2)

3. Буде заран скоро день свитати, (2)
Буду я ся з москальом витати. (2)
і т. д.

Колесса Ф., Лемківщ., ч. 468

4667

КУБАНЩИНА

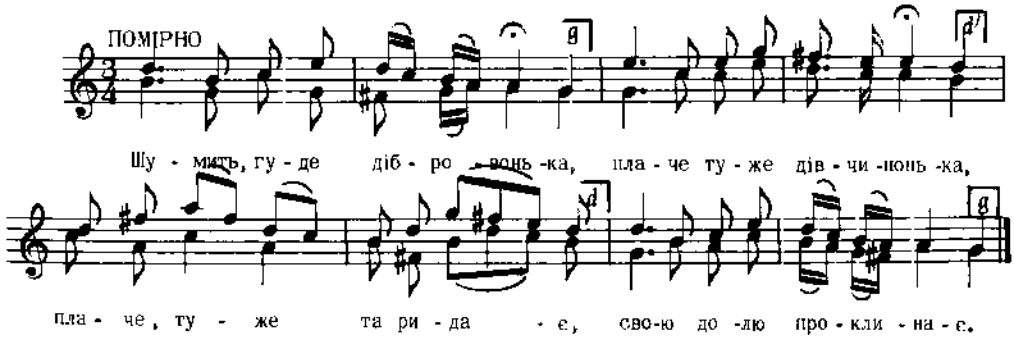

Дж. *c – f*

2. Доле ж моя, доля нещаслива,
Чом ти з милим не здучила ?
А ти з милим розлучила,
А з немилим ізлучила.

3. Куди іду, обернуся,
Назад себе оглянуся,
Що не день, то все я плачу,
Літа свої дармо трачу.
і т. д.

Бігдай, II, ч. 28

4668

с. Іржавець, Прилуцької окр., Полтавщина

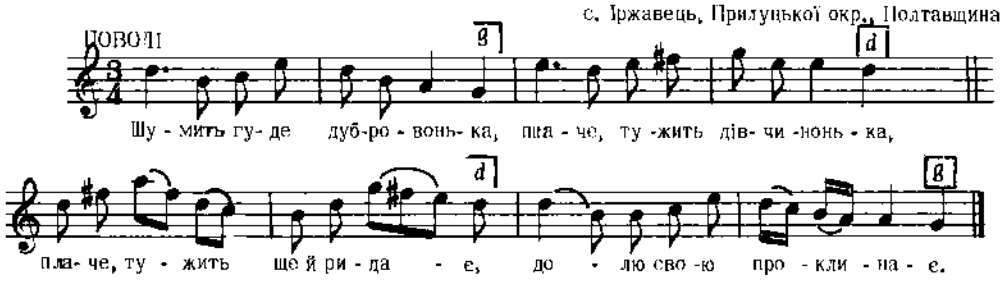

Дж. *c – f*

2. Доле моя нещаслива,
Що ти мені наробила,
Нащо мене рятувала,
Як я в морі потопала ?

3. Чи я в полі родилася,
Чи я в полі хрестилася,
Чи таких кумів набрали,
Що гіркую долю дали ?
і т. д.

Ревуцький ,Зол. Ключі, II, ч. 63

4669

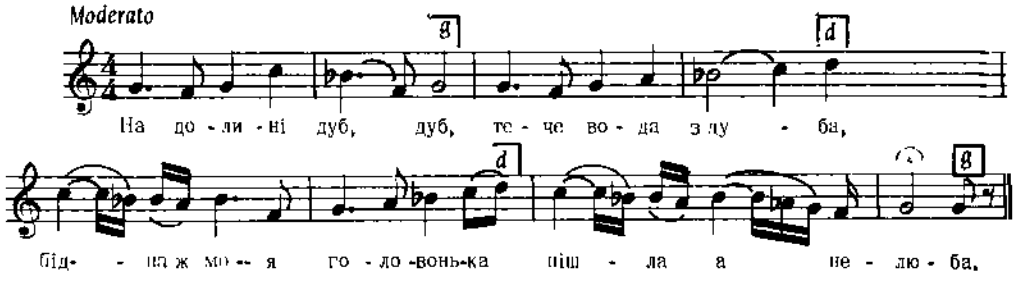

Дж. *a – a*

2. Не маю з ким жити,
Ні з ким говорити,
Не маю з ким, молоденька,
Межи люди вийти.

3. Мати моя, мати,
Пораднице в хаті,
Порадь мене, моя мати,
Як нелюба звати.
і т. д.

Лисенко, Зібрання Творів, XVIII, ч. 78

4670

с. Більча, пов. Дубно, Волинь

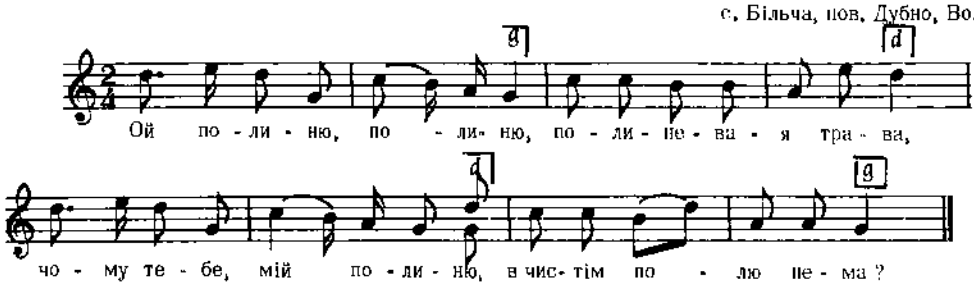

Дж. d – g

2. Ой як мені подиньові
В чистім полі бувати,
Пішли наші новобранці
В чисте поле гуляти.

3. Ой з вечора до півночи
Всенькі ружа позаражовани,
Од півночи до світаня
Повипалювані.
і т. д.

Кольберґ, Волинь, стор. 326, ч. 501

4671

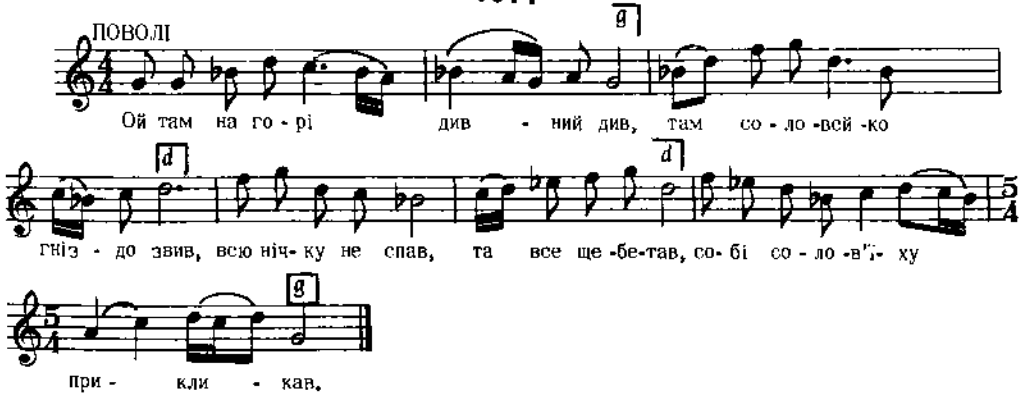

Дж. f – f

2. Всю нічку не спав, та все щебетав,
Собі соловʼіху прикликав :
Ой будь, галочко, зо мною,
То будеш мені жоною.

3. Ой там на горі дивний див,
Ой там молод хлопець строїв дім,
Всю нічку не спав та пісень співав,
Собі дівчину прикликав.
і т. д.

п. Демуцький, Укр. Народ. Пісні, 1951, стор.29-30

цит за "Укр. Нар. Пісні", 1955, II, стор.47

4672

с. Тустань, пов. Станиславів, Галичина

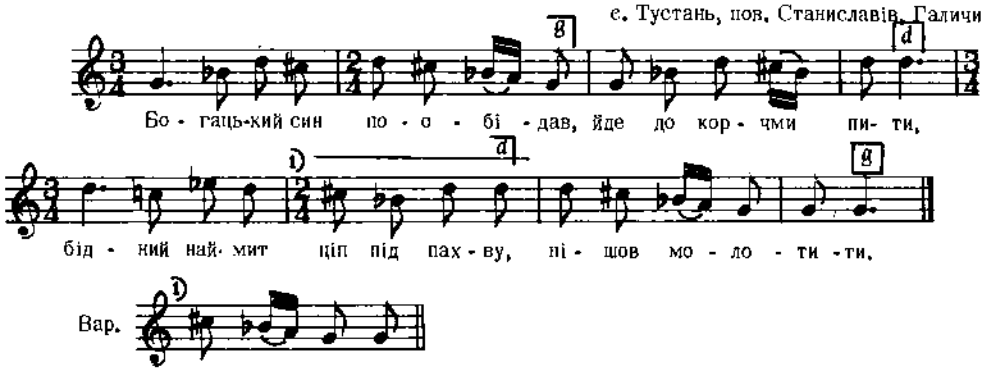

Дж. g – g

2. Богацький син йде із корчми
та погукуючи,
Бідний наймит йде із поля
Та й постогнуючи.

3. Прийшов наймит додомоньку
Та й війшов до хати,
Господиня йому каже :
Йди дрова рубати !
і т. д.

Сорочинський, II, ч. 60

4673

с. Висова, Лемківщина, Галичина

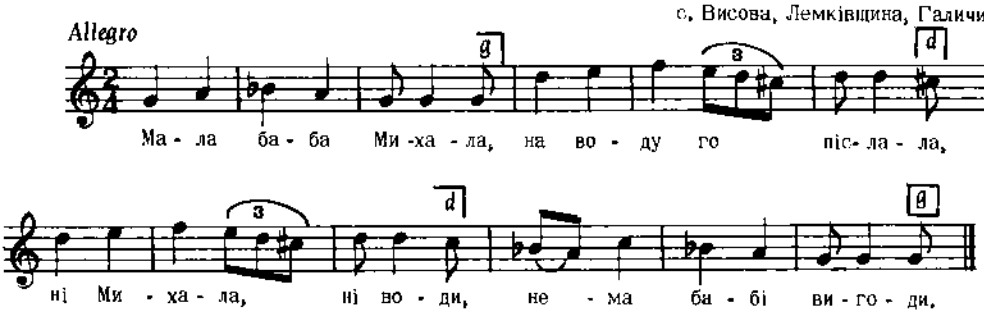

2. А бил сом там, бил сом там,
И мій калац зостал там,
И пиречко фарбове
Зостало мі на столе.

Колесса Ф., Лемківщ., ч. 456

4674

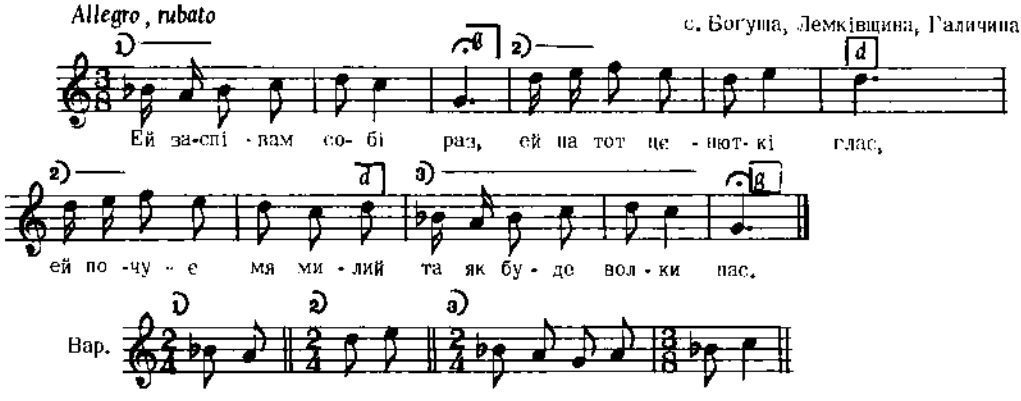

2. Ей як мя не почує,
Ей вітер му донесе,
Ей як буде волки пас
Та в каленовім лесе.

Людкевич, ч. 1431

4675

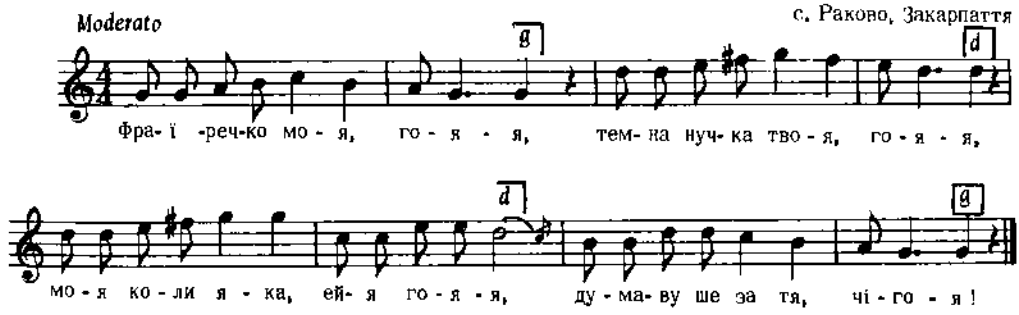

2. Світив би місячок, го-я-я,
Хмари му не давут, го-я-я,
Любив бим дівчатко, ей-я го-я-я,
Люди розгварявут, го-я-я.

3. Місячку королю, го-я-я,
Посвіти по полю, го-я-я,
Ней я узбираву, ей-я го-я-я,
Пшеничку э коколю, го-я-я.
і т. д.

Колесса Ф., Закарпаття, ч. 82

4676

Allegretto с. Воля Яслиська Нижня, Лемківщина, Галичина

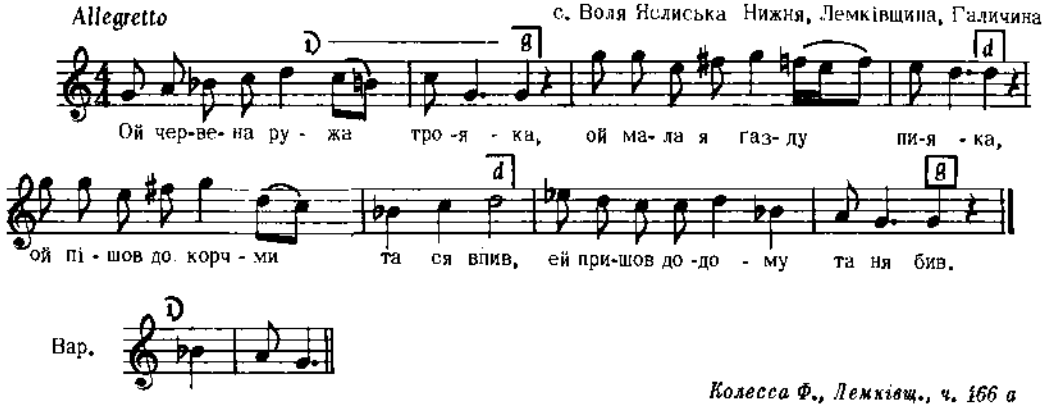

Колесса Ф., Лемківщ., ч. 166 а

4677

с. Малехів, пов, Львів, Галичина

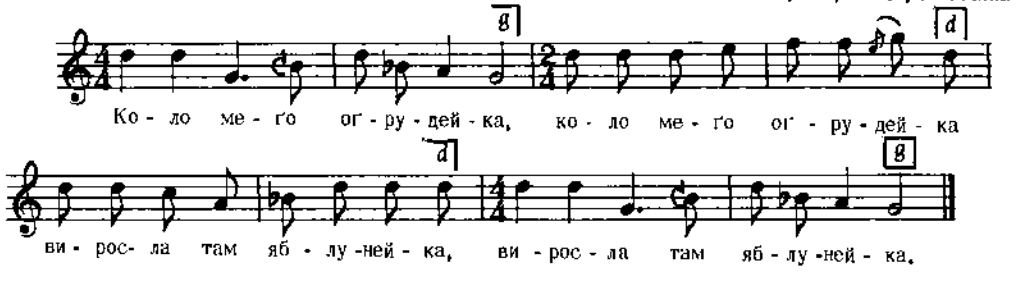

Дж. d – g

Людкевич, ч. 1362

4678

БАЛЯДА

Andantino с. Усте Руське, Лемківшина, Галичина

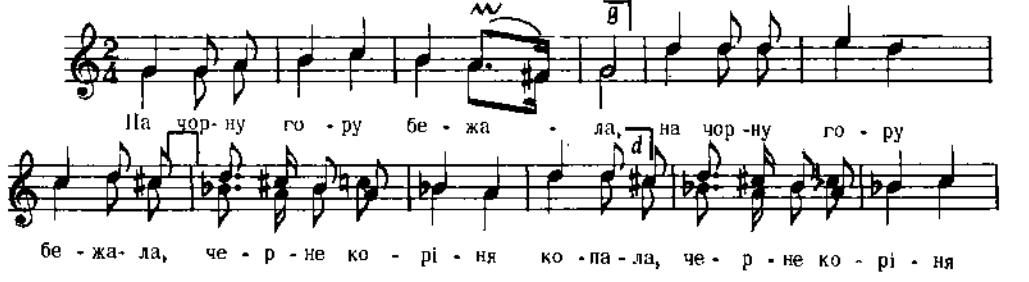

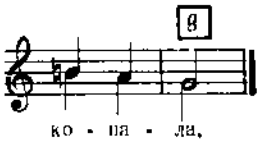

2. В червенім вінци мочила, (2)
Жеби Ганічку стровила. (2)

3. Ганця то вище не пила, (2)
Лем Янічкові подала. (2)
і т. д.

Колесса Ф., Лемківщ., ч. 493 а

4679

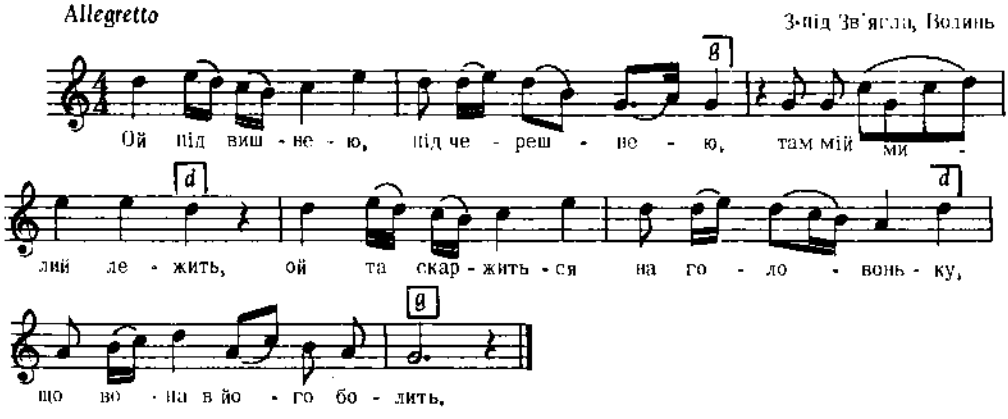

2. Болить в мене моя головонька,
Сам не знаю чого,
Виховав-ем дівчиноньку,
Не знаю та для кого.

Коцюпинський, дес. VIII, ч.8

4680

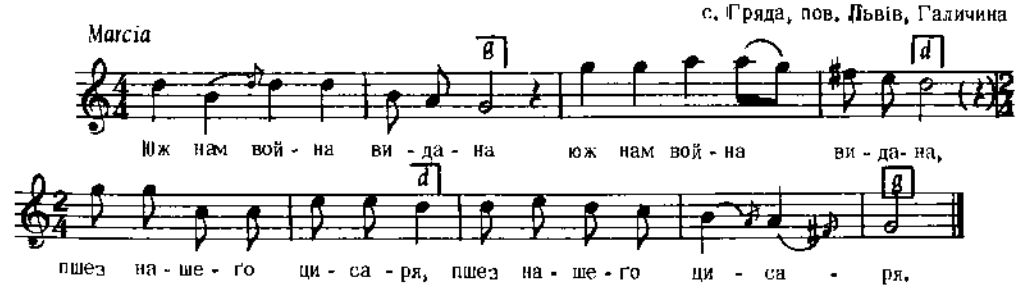

Дж. с – f

Людкевич, ч. 1375

4681

с. Гряда, пов. Львів, Галичина

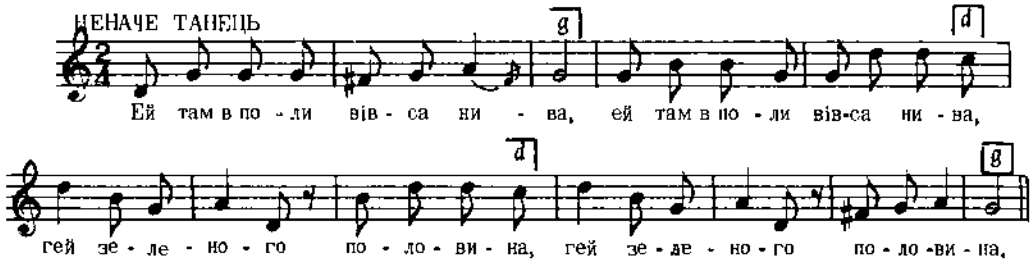

Дж. g – c *Людкевич, ч. 454*

4682

с. Дуліби, пов. Стрий, Галичина

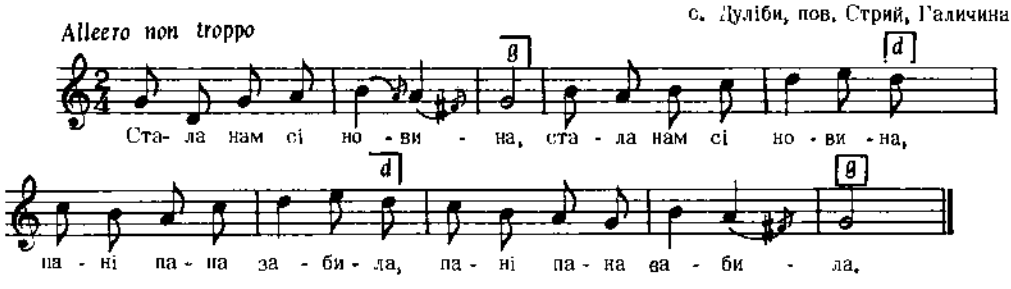

Дж. g – g *Людкевич, ч. 352*

4683

с. Джулин, пов. Стрий, Галичина

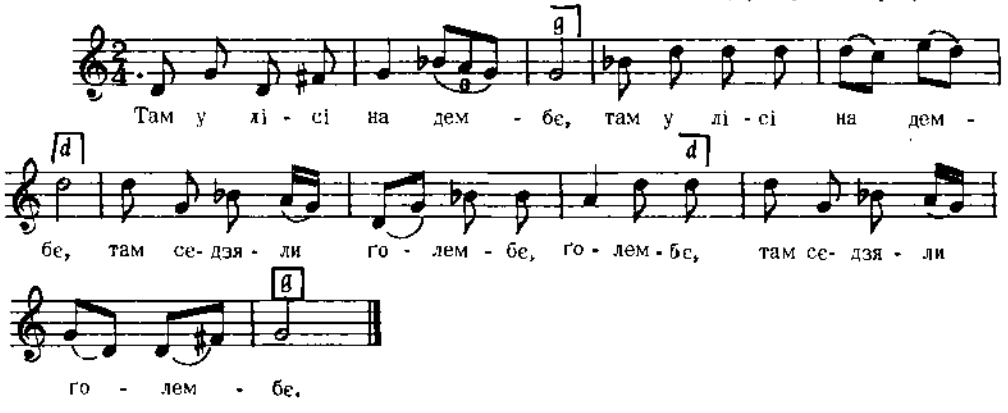

Дж. e – a *Людкевич, ч. 1360*

4684

с. Терешівці, пов. Летичів, Поділля

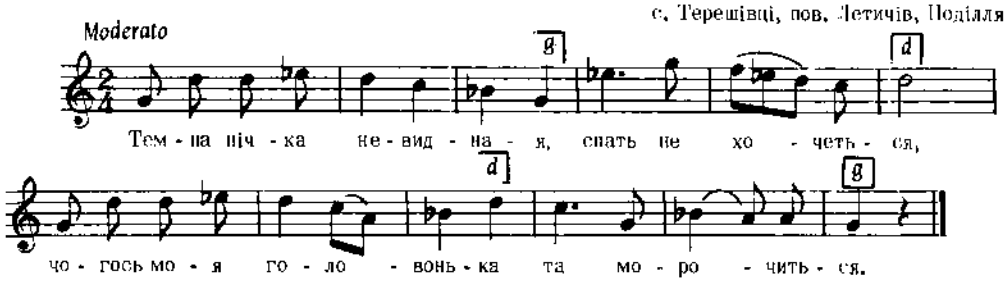

Дж. e – e

Плосайкевич - Сенчик, стор. 27, ч. 71

4685

Галичина

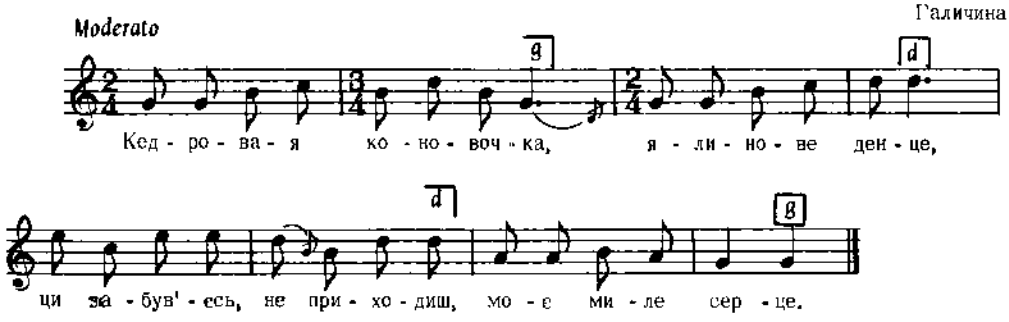

Бажанський, Сот. IV, ч. 325
Реконструкція

4686

с. Лип'янка, пов. Чигирин, Київщина

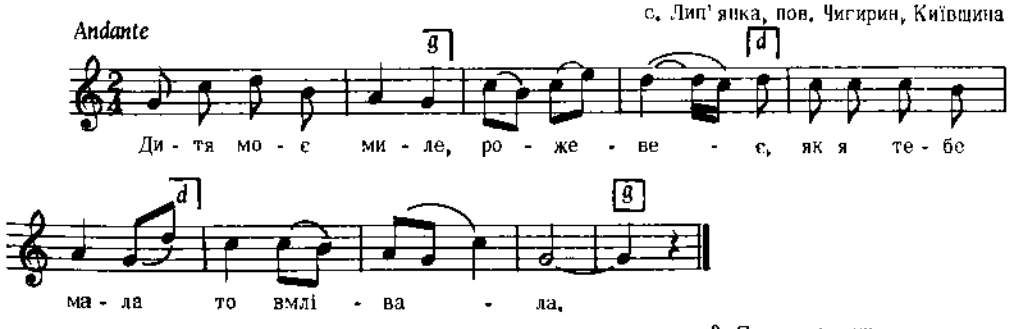

Дж. c – c

2. Як я тебе мала,
То вмлівала,
І кров гарячую
Проливала.

3. Я думала, сину,
Користь мати,
Тепер виряжаю
У солдати.
і т. д.

"Ліра", стор. 90

4687

ЖАРТІВЛИВА

с. Порошкове, Перечинський р-н, Закарпаття

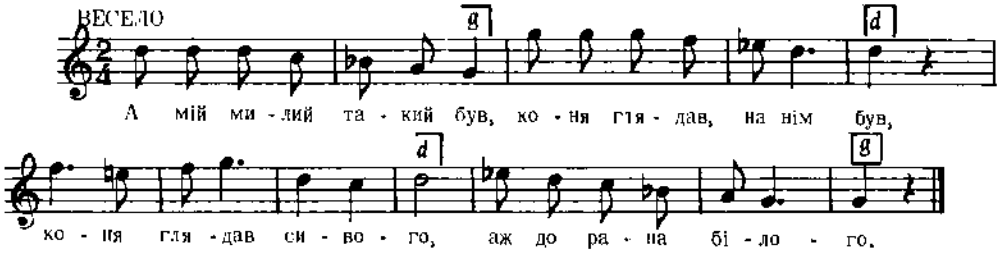

Дж. a – d

2. А мій милий такий був,
Дрова рубав, босий був,
Дрова рубав в коморі,
Тріски збирав на дворі.

Кречко, стор. 161

4688

ЖАРТІВЛИВА

Risoluto

с. Нижня Яблінка, Пряшівщина

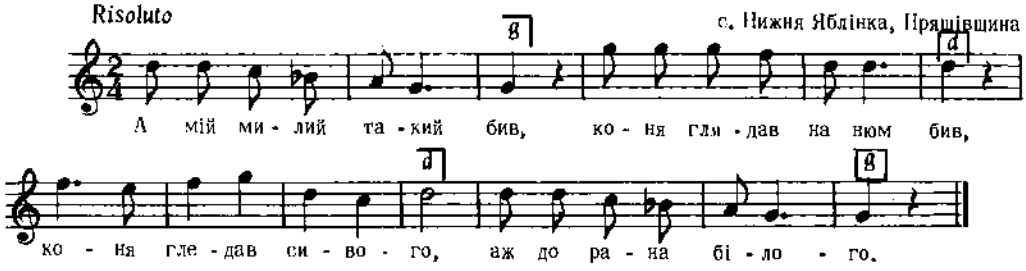

Дж.a – d

Пряшівщина, стор. 256, ч. 227

4689

Галичина

Allegretto

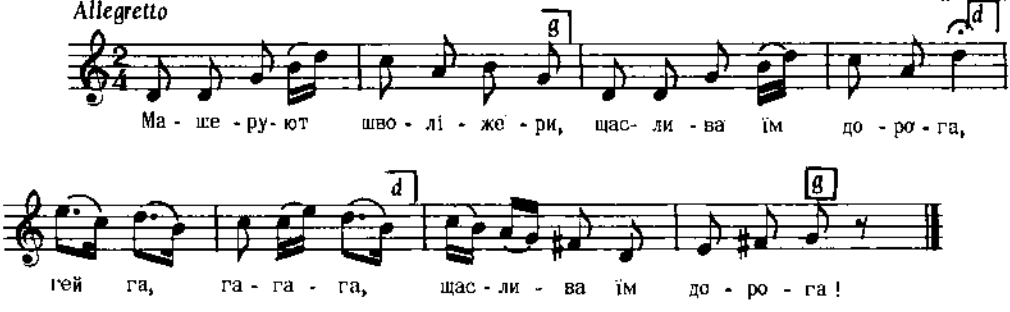

Дж. e – a

Вацлав З Олеська, стор. 15, ч. 15

4690

КОЛОМИЙКА

с. Гряда, пов. Львів, Галичина

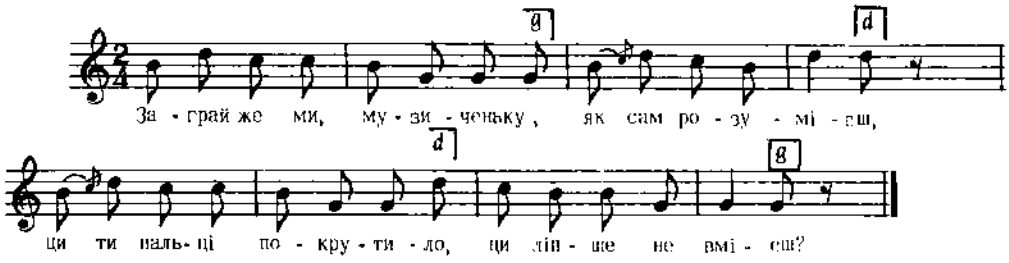

Дж. h – g *Людкевич, ч. 1960*

4691

Allegro non troppo

с. Мечищів, пов. Бережани, Галичина

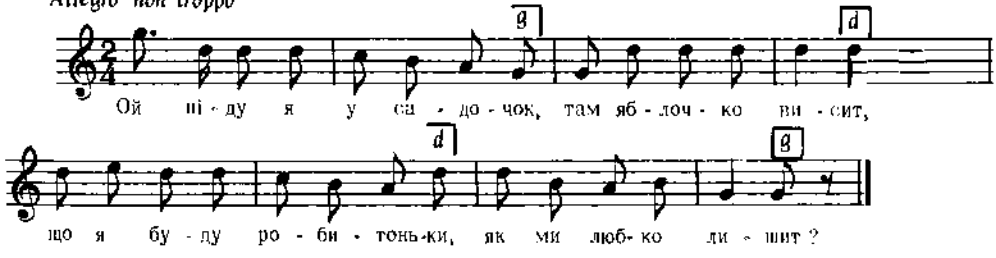

Дж. f – f *Людкевич, ч. 1173*

4692

м. Гайсин, Поділля

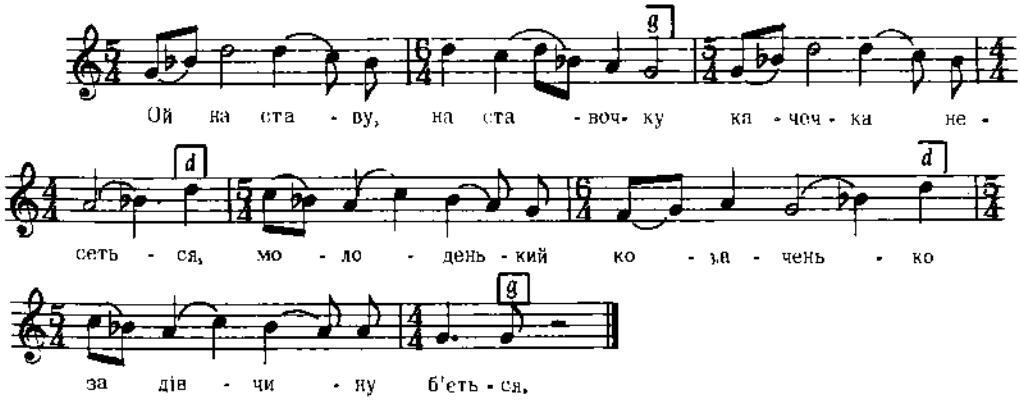

Дж g – g *Сорочинський, IV.*

4693

КОЛЯДА

с. Ходовичі, пов. Стрий, Галичина

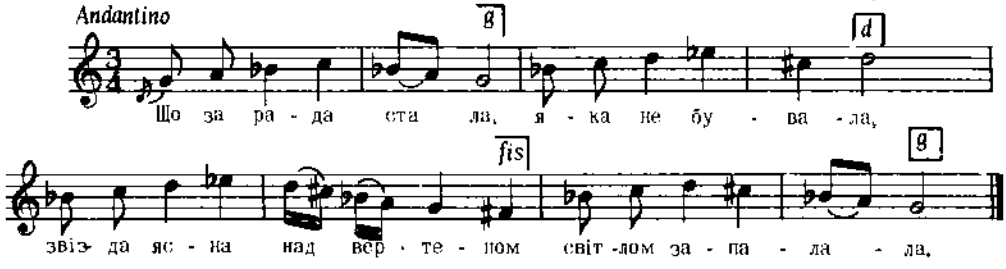

Дж. g – g

2. Де Христос родився,
З Діви воплотився,
Як чоловік в пеленяти
Йа в Бога повився.

3. Просимо тя, Цару,
Небесний Владару,
Даруй літа щіслівії
Сему ґосподару,
і т. д.

Колесса Із., стор. 7, ч. 6

4694

с. Ходовичі, пов. Стрий, Галичина

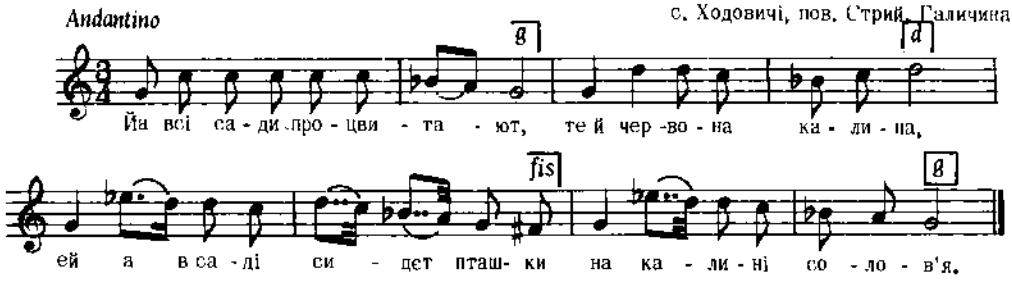

Дж. d – d

2. Ой спит ми сі, не спит ми сі,
На сон ми сі не бере,
Пішов би я до дівчини,
Сам не знаю, де вна є.

3. Ой є в мене мій товариш,
Що він мене поведе,
Лиш він кращий ще від мене
В мене дівче відбере.
і т. д.

Колесса Із., стор. 123, ч. 9

4695

КОЛОМИЙКА

с. Завадів, пов. Стрий, Галичина

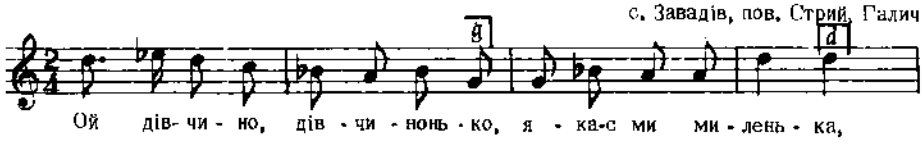

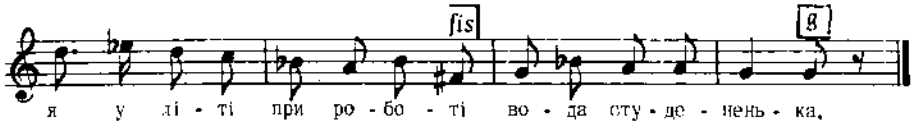

Дж. e – a *Людкевич, ч. 1124*

4696

с. Лабова, пов. Сянік, Галичина

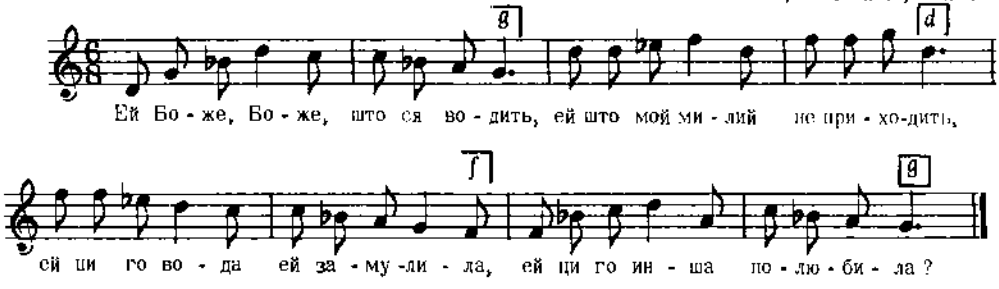

Дж. d – g *Сорочинський, III, ч. 21*

4697

пов. Снятин, Галичина

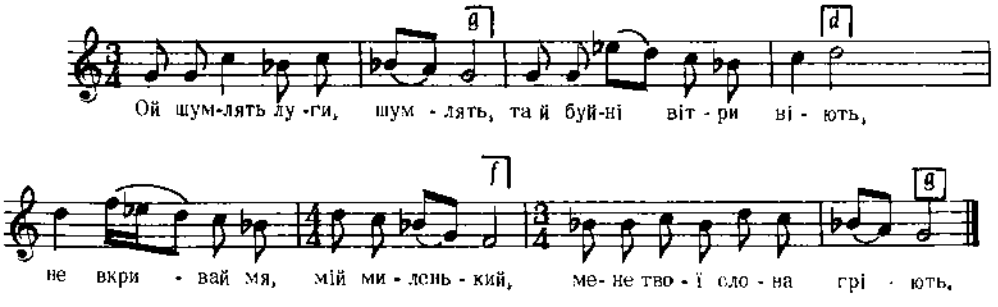

Дж. d – d

2. Ой слова ж твої, слова,
Та й козацькая думка,
Ой ти сядеш та й поїдеш,
Я ся лишу, як голубка.

3. Ой ти сядеш та й поїдеш
Сивенькою кобилкою,
Я ся лишу молоденька
З маленькою дитинкою.
і т. д.

Сорочинський, II, ч. 10

4698

З-під Межиріча (с. Пустомити, с. Селище), пов. Рівно, Волинь

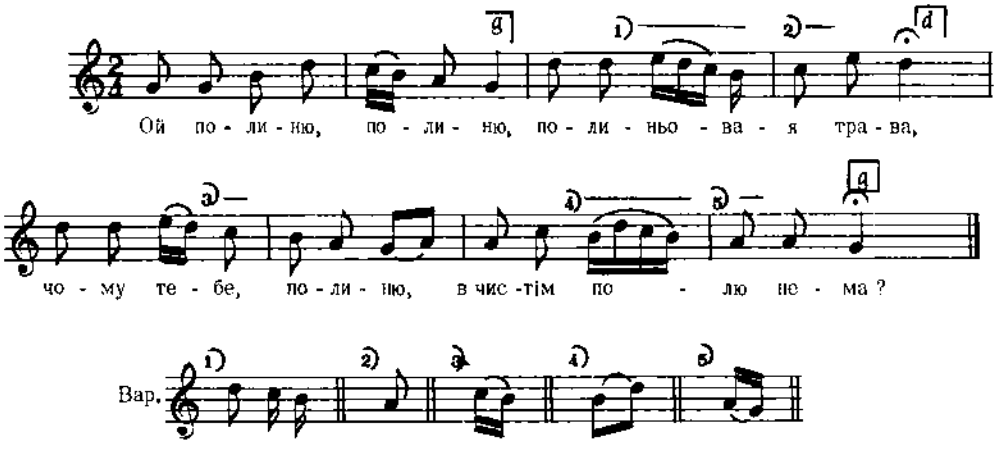

Дж. с – с

2. Як же ж мені, полиньови,
В чистім полі бувать,
Коли ваші самобранці
Забирають людей.

3. Ох учора із вечора
Позаказували,
Ой уночі опівночі
Позапалівали.
і т. д.

Кольберґ, Волинь, стор. 327, ч. 302

4699

ВЕСІЛЬНА
с. Раково, Закарпаття

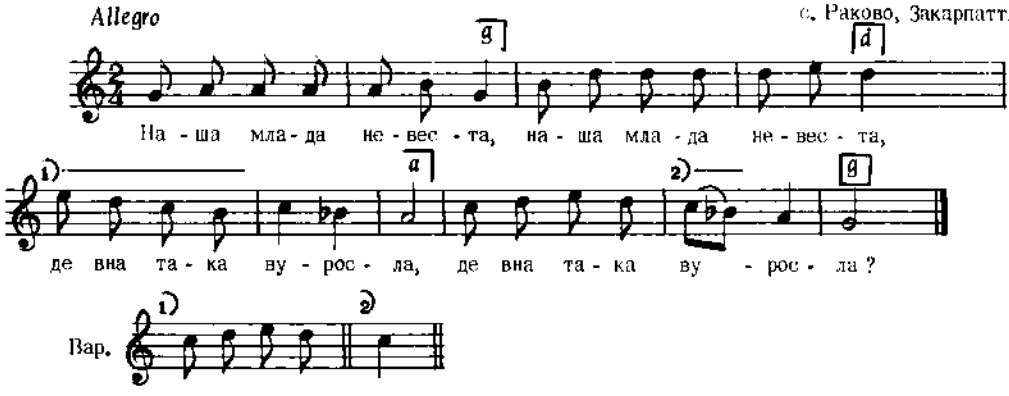

2. У рекуськом хотари (2)
Там ся такі кохали. (2)

Колесса Ф., Закарпаття, ч. 11 а

4700

НА ВЕСІЛЛІ

Marciale с. Раково, Закарпаття

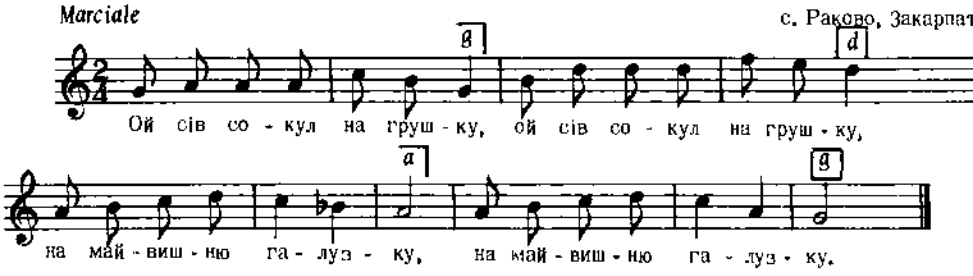

2. Галузка ся эламала, (2)
Та сокола скламала. (2)

3. Сокул собі дівоньку (2)
У зеленум віноньку. (2)
і т. д.

Колесса Ф., Закарпаття, ч. 116

4701

НА ВЕСІЛЛІ

Marciale с. Невіцьке, Закарпаття

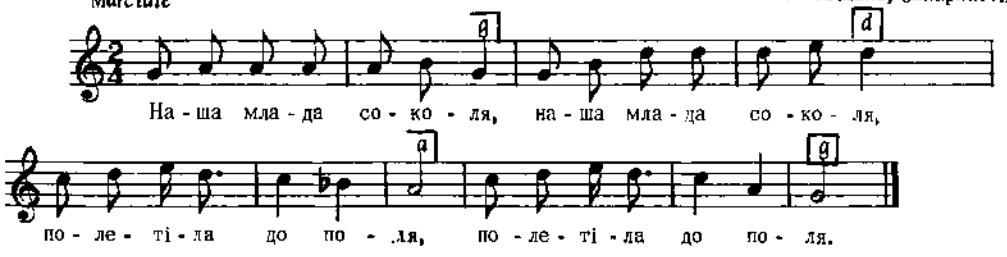

2. Сіла собі на грушку, (2)
На найвишню галузку. (2)

Колесса Ф., Закарпаття, ч. 11 в

4702

П'ЯНИЦЬКА

Comodo Галичина

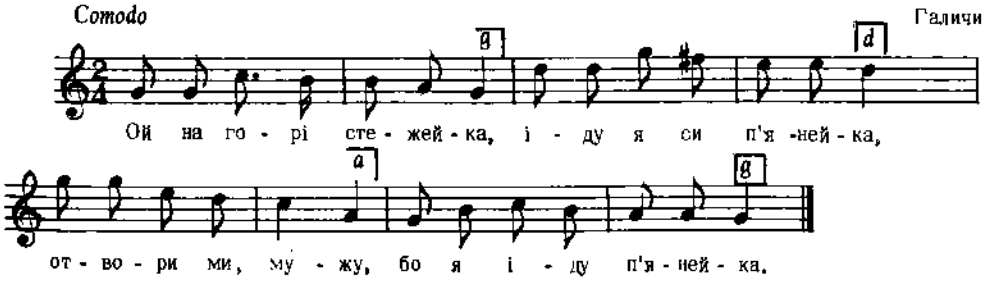

Дж. g – g

Бажанський, сот. III, ч. 275
Реконструкція

4703

с. Баринівці, пов. Зборів, Галичина

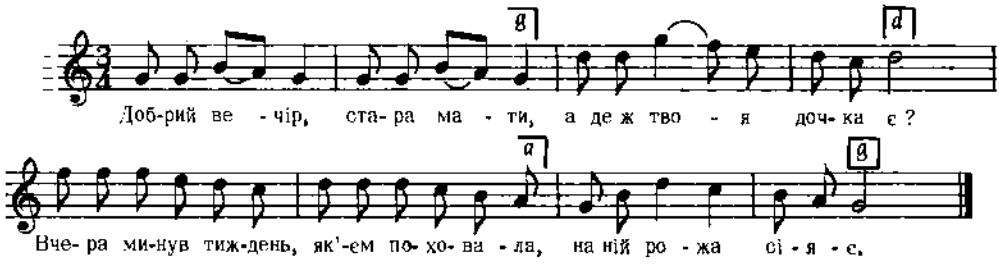

Дж. g – g

2. Іде козак дорогою
Та й ступає на цвинтар,
Брами ся хиляють, рожі ся кланяють,
А миленька не встає.

3. Ставай, мила, чорнобрива,
Та й до мене говори,
Я би-м говорила, бо-м я тя любила,
Сира земля не дає.
і т. д.

Сорочинський, IV

4704

с. Топорів, пов. Броди, Галичина

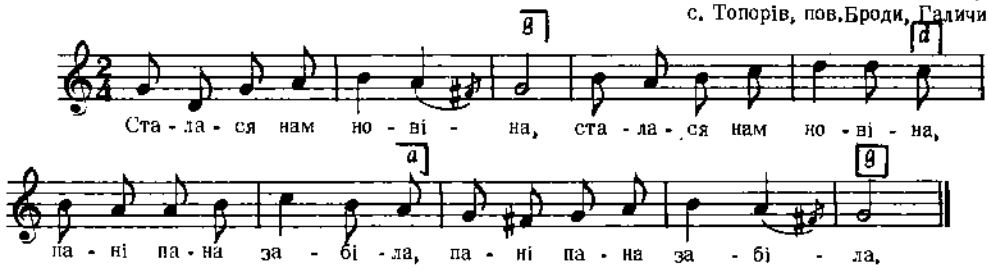

Дж. g – g

Людкевич, ч. 1360 а

4705

с. Поточани, пов. Перемишляни, Галичина

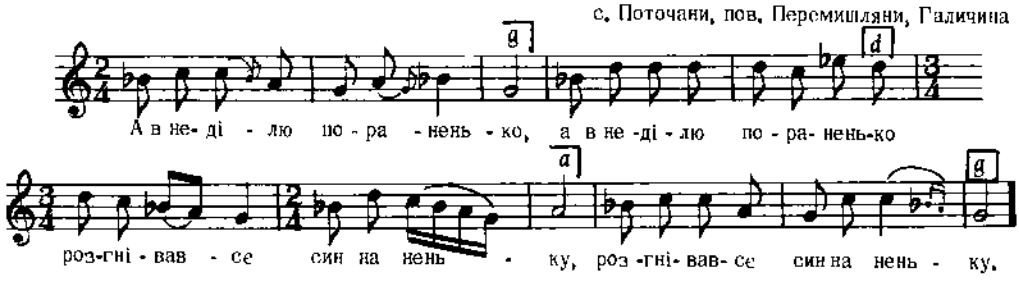

Дж. c – a

Людкевич, ч. 44

4706

с.Пантна, Лемківщина, Галичина

Andantino

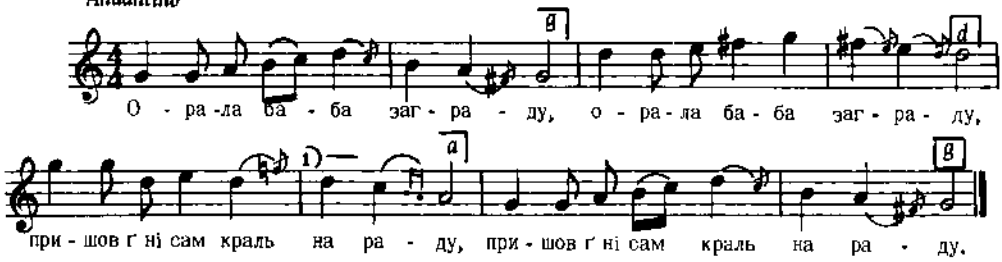

Вар.
для 3-ої строфи

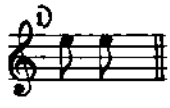

2. Ой бабо, ба бо, дай раду, (2)
Як маю зрадиц ту панну ? (2)

3. Возь собі шати панєнски (2)
І черевічки кармазинске. (2)
і т. д.

Колесса Ф., Лемківщ., ч. 432 а

4707

ГАЇВКА

с. Озірна, пов. Зборів, Галичина

Allegretto

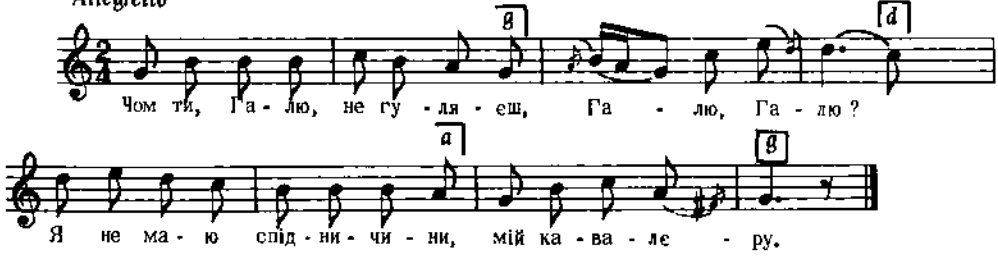

Дж. f – f

Гнатюк, Гаївки, ч. 104

4708

с. Невіцьке, Закарпаття

Andante

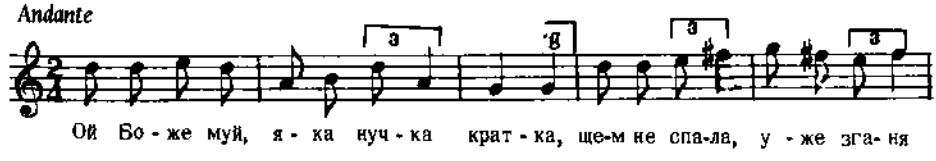

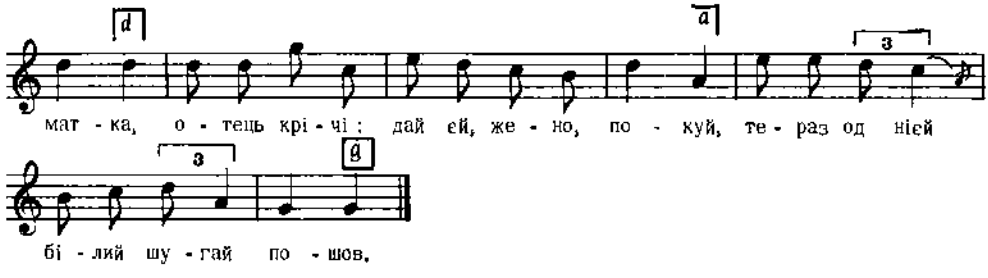

Колесса Ф., Закарпаття, ч. 52

4709

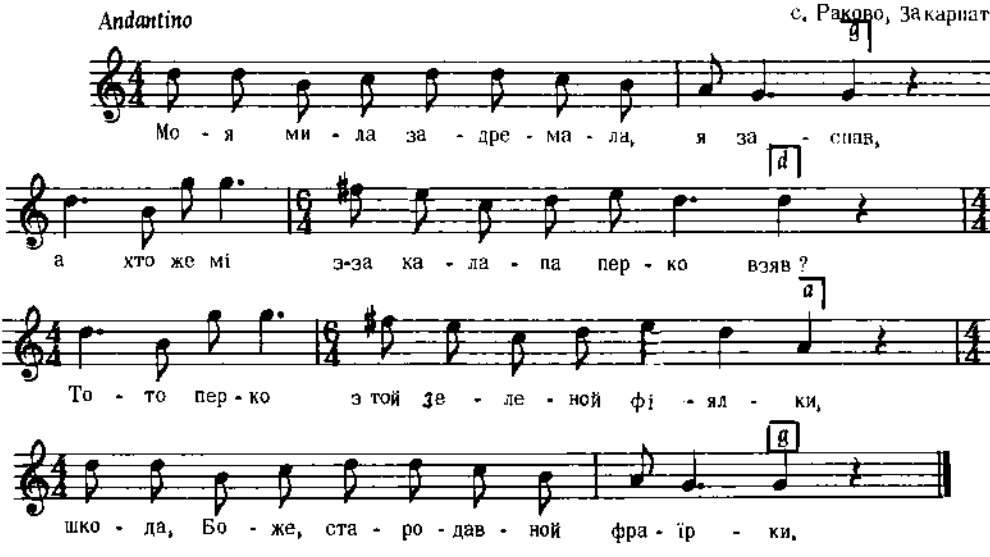

Колесса Ф., Закарпаття, ч. 84

4710

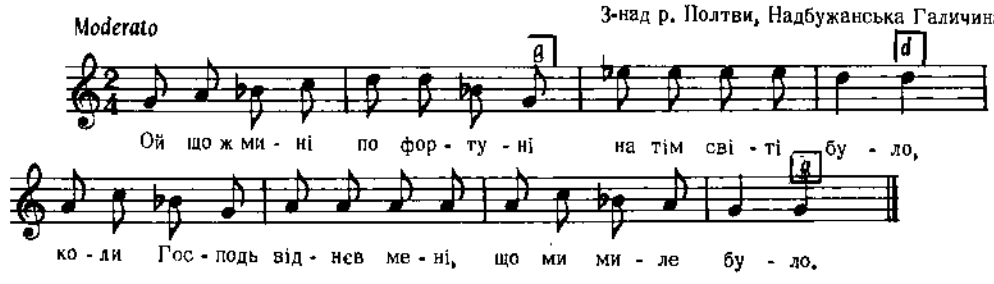

Бажанський, Сот. III, ч. 254

4711

Кубанщина

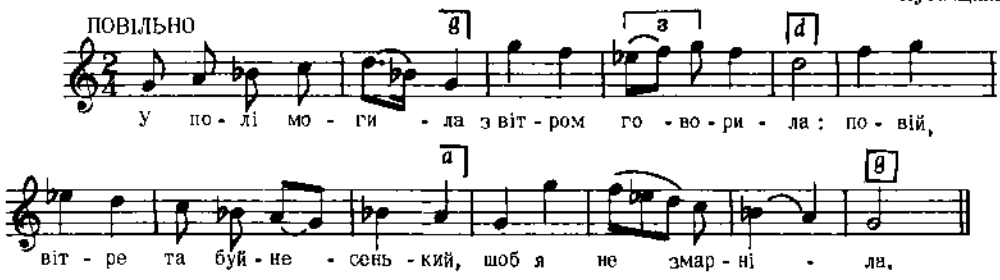

Дж. е - е

2. Шоб я не чорніла,
Шоб я не марніла,
Шоб по мені трава росла
Та й ще й зеленіла.

3. Вітер не віє,
Сонце не гріє,
Тільки в полі при дорозі
Трава зеленіє.
і т. д.

Бігдай, VI, ч. 233

4712

с. Підберізці, пов. Львів, Галичина

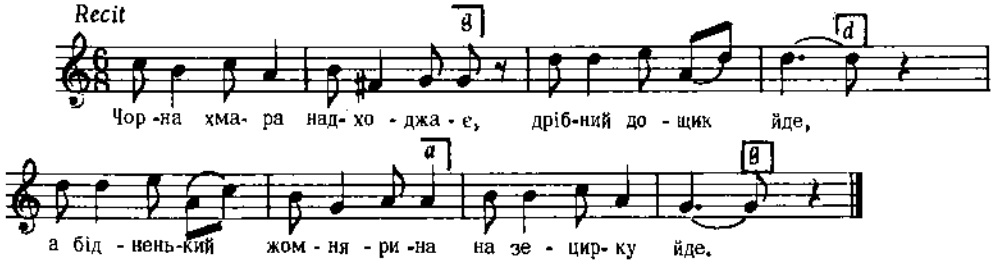

Дж. с – g

Людкевич, ч. 586

4713

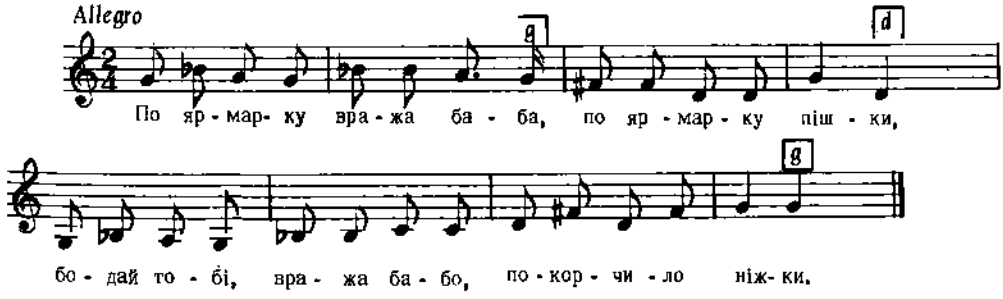

Дж. g – g

2. Щоб ти не ходила,
Людей не смішила,
Щоб ти не ходила,
Людей не смішила.

3. Та на ярмарок ходила,
Біду ж собі купила,
Та біду ж собі купила,
Та за свої гроші.
і т. д.

Танєєв, стор. 46, ч. 23

4714

РАДЯНСЬКА

с. Голубине, Свалявський р-н, Закарпаття

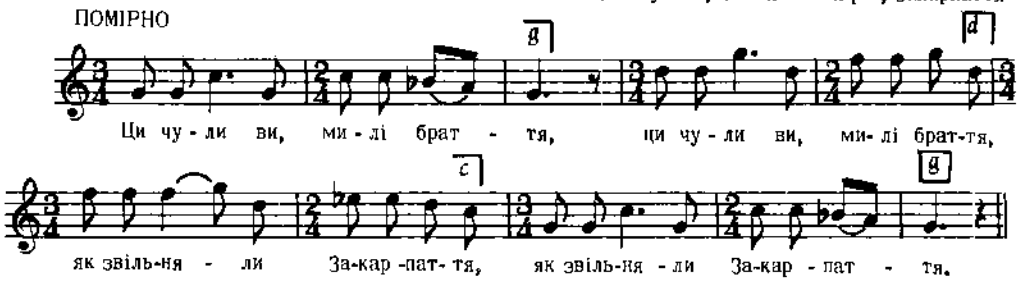

Дж. e – e

2. Довго кати панували, (2)
Кров невинну проливали. (2)

3. Гірко було в нашім краю, (2)
Як фашисти тут гуляли. (2)
і т. д.

Кречко, стор. 213

4715

с. Дротинці, Виноградівський р-н, Закарпаття

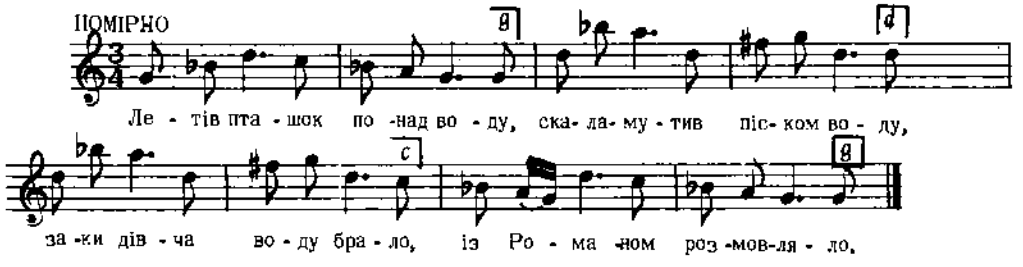

Дж. d – d

2. Ой Романе, Романочку,
Пусти мене додомочку,
Бо я матір лиху маю,
Буде бити, добре знаю.

3. Ой пущу тя додомочку,
Відгадай ми гаданочку.
Відгадаєш, - моя будеш,
Не вгадаєш, - чужа будеш.
і т. д.

Кречко, стор. 65

4716

с. Грабовчик, Пряшівщина

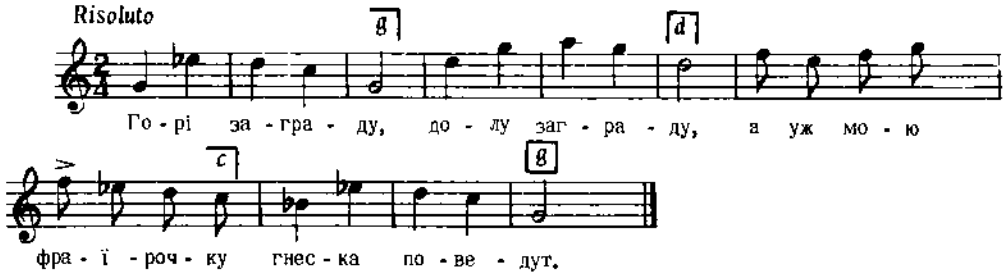

Дж. d – d

2. Гнеска поведут,
Зарань почеп'ят,
А уж моя фраїрочка
Не вийде з пекла.

3. З пекла не вийде,
В огню згоріла,
А про тото едно слово,
Што мі повіла,
і т. д.

Пряшівщина, стор. 186, ч. 179

4717

с. Руський Кручов, Пряшівщина

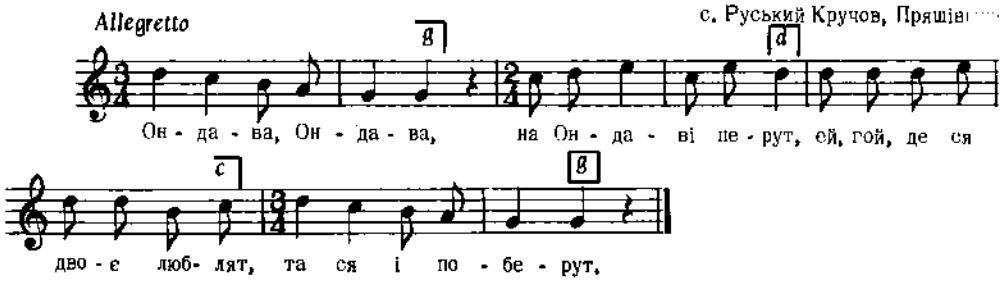

Дж. d – g

Пряшівщина, стор. 227, ч. 190 а

4718

с. Маластів, Лемківщина, Галичина

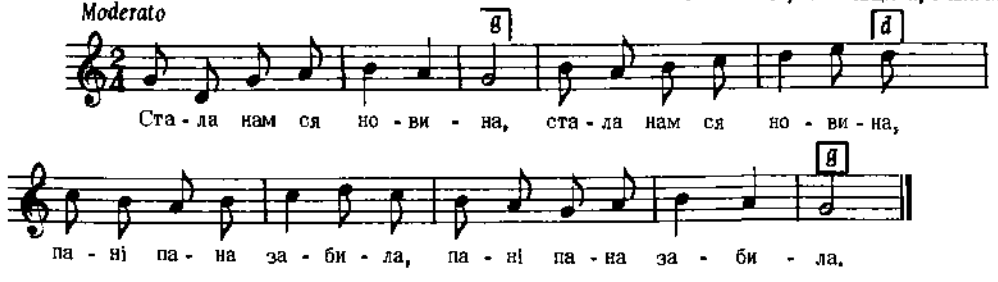

2. Де ж она го поділа ?
Де ж она го поділа,
До йогрудка сховала,
Лелійом го насяла.

3. Росни, росни, лелийо,
Росни, росни, лелийо,
Така слічна, як і я,
і т. д.

Колесса Ф., Лемківщ., ч. 487

4719

КОЛОМИЙКА

с. Любінь Малий, пов. Львів, Галичина

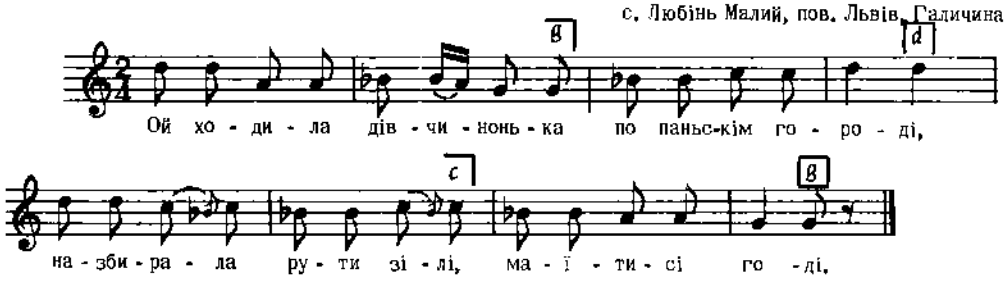

Дж. е – а

Людкевич, ч. 1089

4720

Andantino

с. Маластів, Лемківщина, Галичина

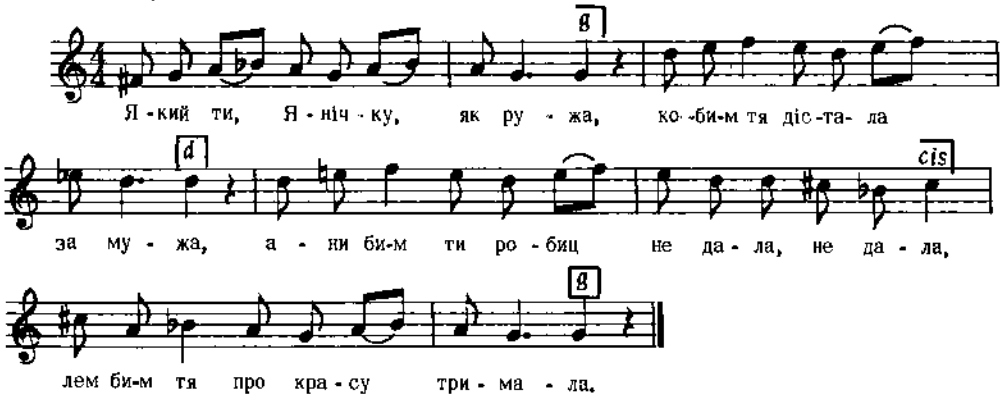

2. Який ти , Янічку, як ружа,
Кеби ми ті дали за мужа,
Ани би-м ти жерти не дала, не дала,
Лем би-м тя з халупи вигнала.

Колесса Ф., Лемківщ., ч. 465

4721

РЕКРУТСЬКА

Херсонщина

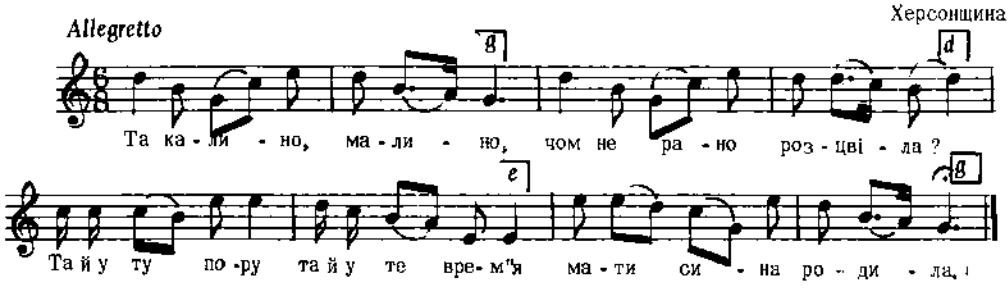

Дж. d – g

2. А породивши та мати сина
У салдати нарікла,
На шіснадцятім та на годочку
До прийому привела.

3. Ти прийомщику, ти голубчику,
Прийми сина, сокола,
Та постав сина у станочок
Та забрий йому лобочок.
і т. д.

Лисенко, Збірн. Укр. Піс., вип. У, ч. 14/II

4722

З-під Черкас, Київщина

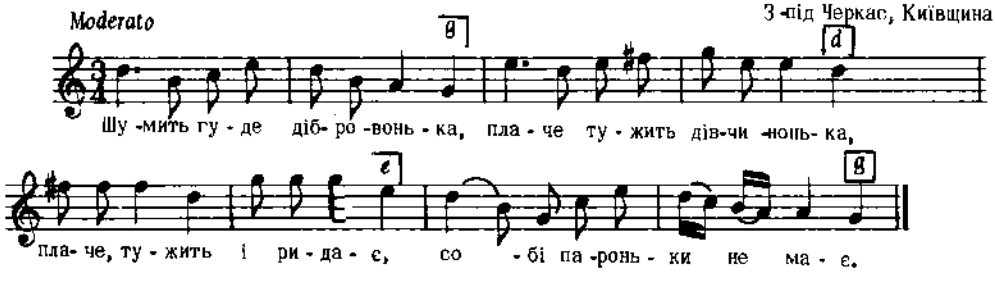

Дж. c – f

2. Ой Боже мій милостивий,
Літа трачу без дружини,
Де-ж ти живеш, проживаєш,
Собі пароньки не маєш ?

3. Ой я живу у пустині,
Літа трачу без дружини.
Чи я в такий час родився,
Що з парою розлучився ?
і т. д.

Лисенко, Десяток VIII, ч. 2

4723

Галичина

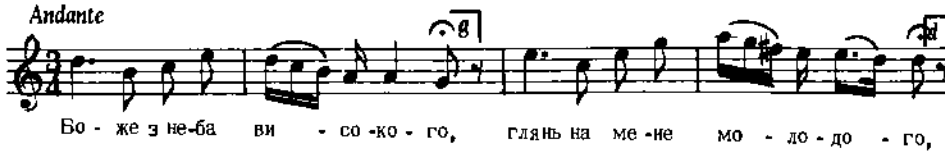

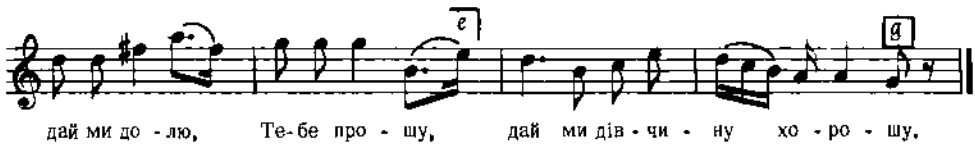

Дж. c – f

Вацлав з Олеська, стор. 125, ч. 109

4724

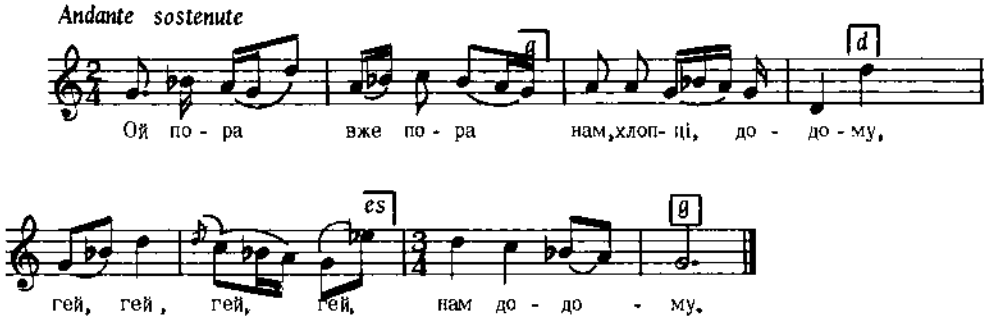

Із записів М. Лисенка
цит. за Андрейком, ч. 403

4725

с. Колодяжне, пов. Ковель, Волинь

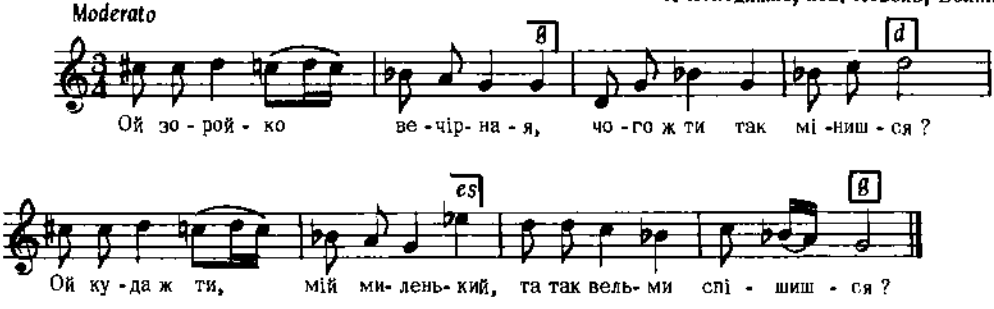

Дж. ais – e

2. Виїзжаю, моя мила,
В далекую дорогу,
- Переночуй, мій миленький,
Сою нічку йа вдому.

3. Ой рад би я, моя мила,
Не їдную ночувать,
Так боюся, моя мила,
Щоб походу не втерять.

Квітка, Нар. Мел. Л. Українки, ч. 146

4726

с. Воля Яслиська Нижна, Лемківщина, Галичина

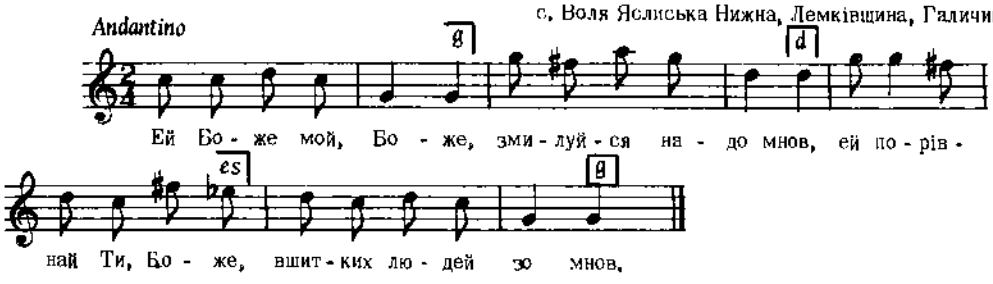

Колесса Ф., Лемківщ., ч. 167

4727

с. Плетеничі, пов. Перемишляни, Галичина

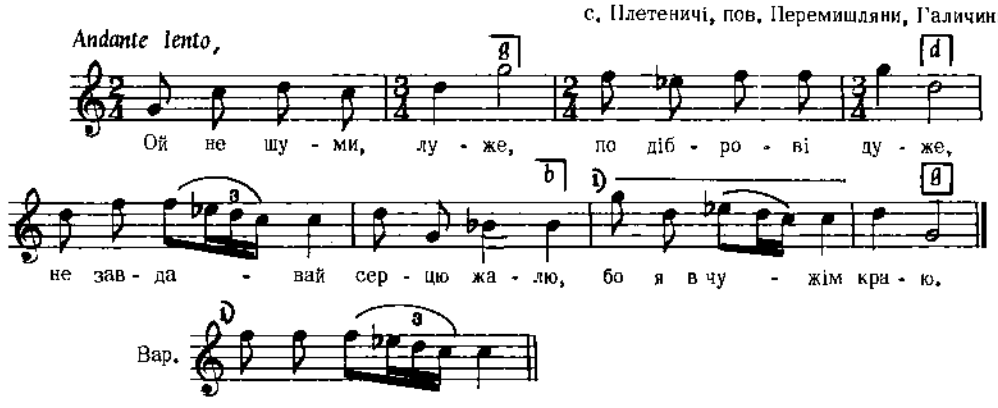

Дж. е – е

Людкевич, ч. 963

4728

с. Ганчова, Лемківщина, Галичина

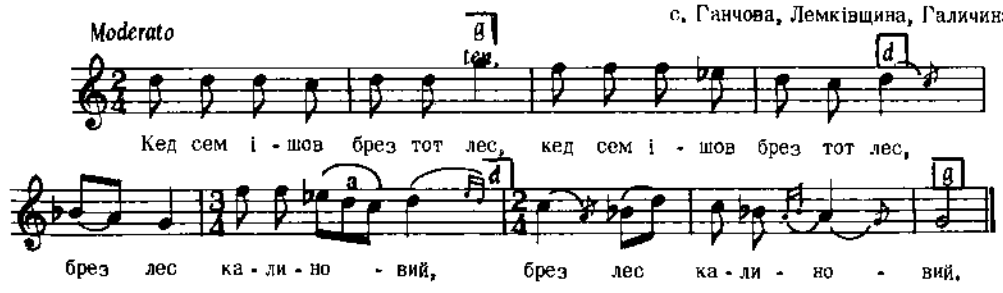

2. Станув я там на камінь, (2)
Камінь мармуровий. (2)

3. А з-під того каменя
Водичка випливат,
Напийся ой, мой мила,
Кед-лес справедлива.
і т. д.

Колесса Ф., Лемківщ., ч. 367 б

4729

с. Усте Руське, Лемківщина, Галичина

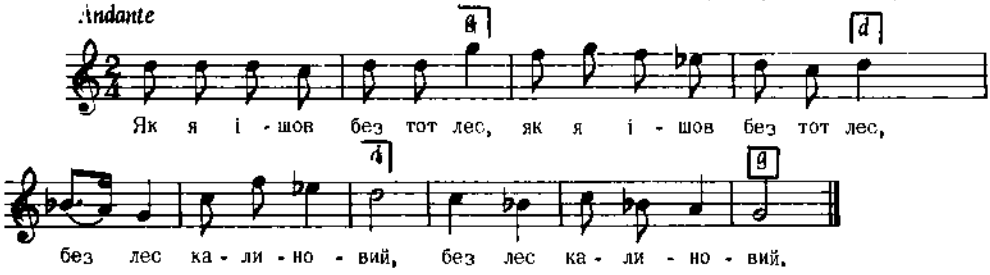

Дальший текст, як у ч. 4728

Колесса Ф., Лемківщ., ч. 367 в

4730

с. Пантна, Лемківщина, Галичина

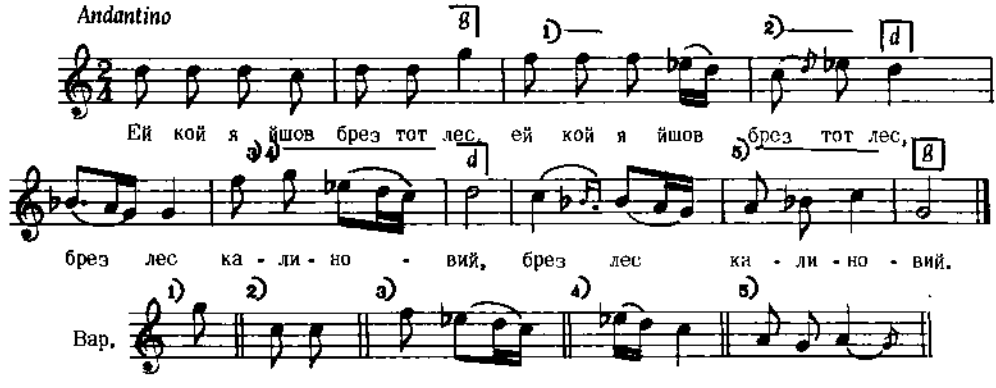

Дальший текст, як у ч. 4728.

Колесса Ф., Лемківщ., ч. 367 г

4731

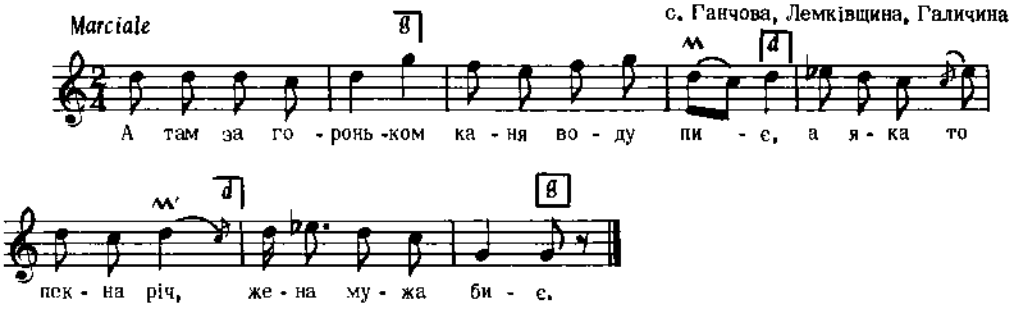

2. Жена пішла до млина,
А муж остав дома,
Оганяй же какаше, (качки)
Най їх каня не плаше.

3. Жена пришла додому,
Не гварит нич никому,
Лем го взяла за власи :
Яко ганяш какаше !
і т. д.

Колесса Ф., Лемківщ., ч. 240 б

4732

ВЕСНЯНКА

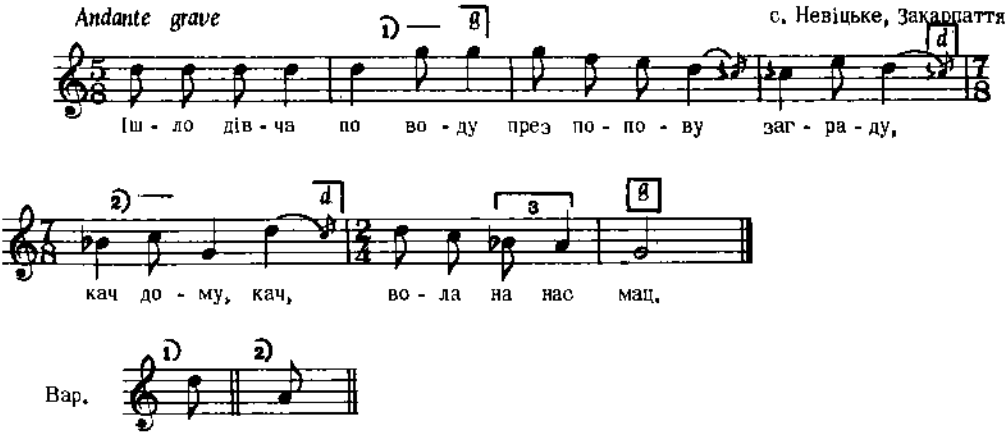

2. Сіла собі в бервінок,
Увила собі вінок,
Кач дому, кач,
Вола на нас мац.

3. Стрітився з ньов младенець,
Дівче, дівче, дай вінец,
Кач дому, кач,
Вола на нас мац,
і т. д.

Колесса Ф., Закарпаття, ч. 6 а

4733

пов. Коломия, Галичина

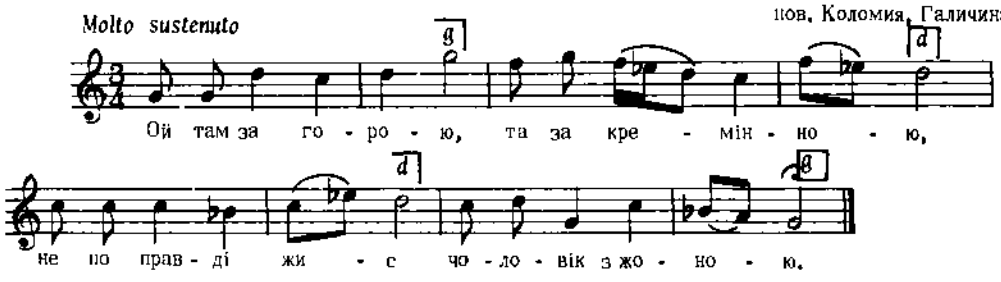

Лж. e – e

2. Вона йому стелить
Білу постеленьку,
А він їй готує
Дротяну нагайку.

3. Біла постеленька
Порохом припала,
Дротяна нагайка
Біле тільце рвала,
і т. д.

Лисенко, Зібрання Творів, XVII, ч. 120

4734

с. Кострина, Великоберезнянський р-н, Закарпаття

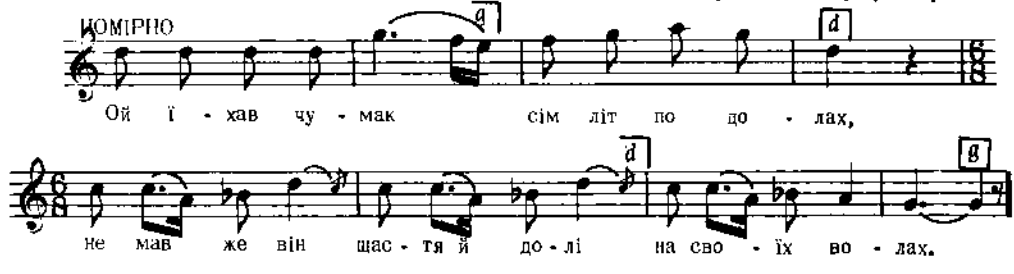

Лж. h – e

2. Ой їхав, їхав,
На дорозі став,
Воли його поболіли,
А він сам заслаб.

Кречко, стор. 124

4735

с. Запитів, пов. Львів, Галичина

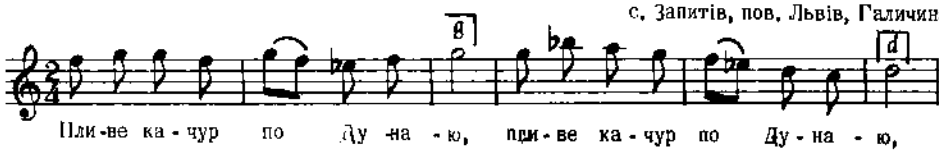

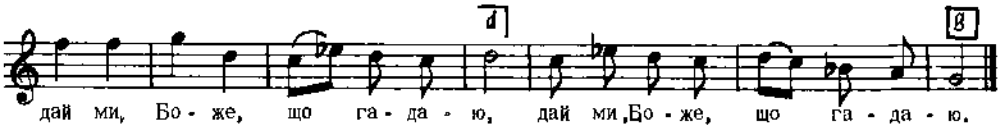

Дж. d – e *Людкевич, ч. 426*

4736

с. Джулин, пов. Стрий, Галичина

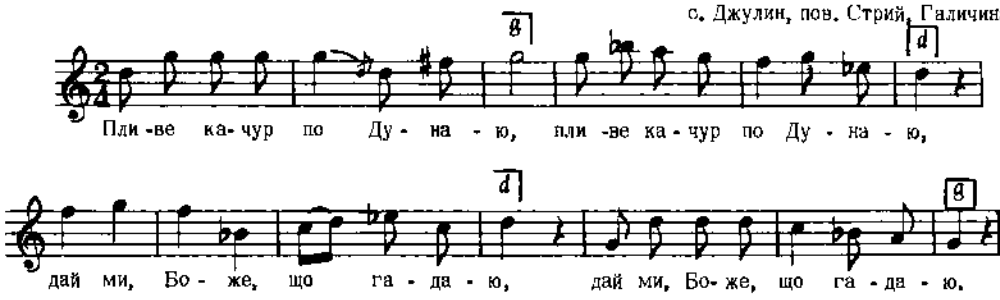

Дж. a – d *Людкевич, ч. 427*

4737

Allegretto

с. Підберізці, пов. Львів, Галичина

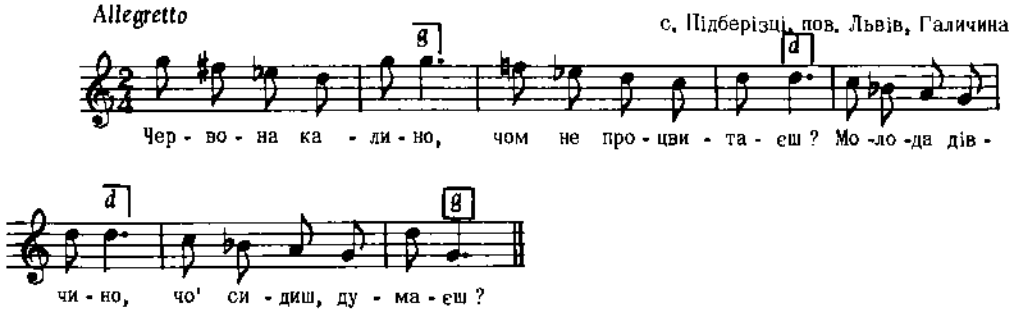

Дж. d – d *Людкевич, ч. 255*

4738

Andantino

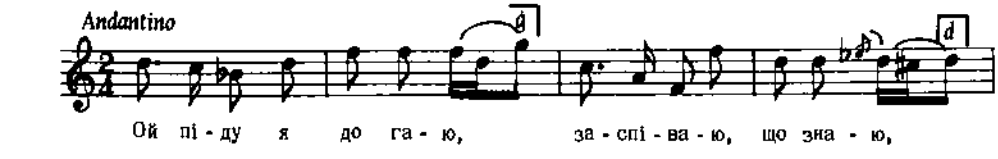

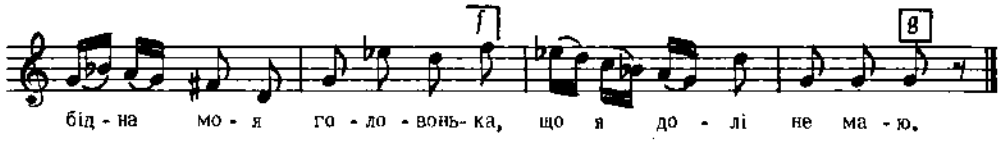

Дж. h – e

2. Ти ж до мене не ходи,
Ти ж мене й не люби,
Ти богатий і хороший,
А я бідна, без грошей.

3. Не всіх світ богатих родить,
Самі щастя більш находять,
І ми будем, як люди,
То й нам щастя прибуде!
і т. д.

Єдлічка, I, ч. 33

4739

БАЛЯДА

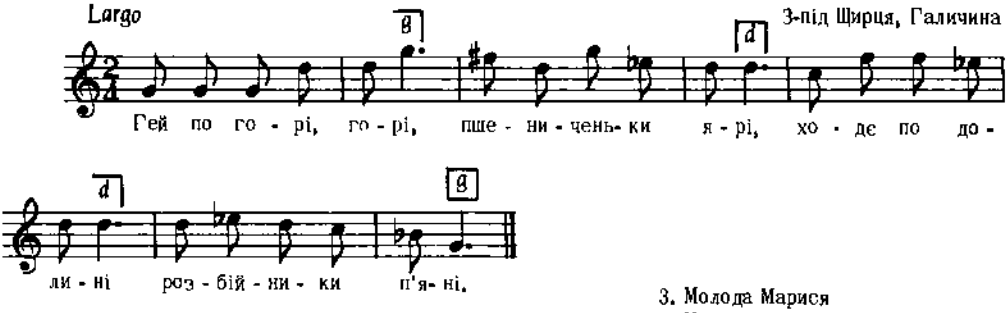

З-під Щирця, Галичина

2. Ходе они, ходе
По золотім мості,
Будемо братики,
У Марисі в гостех.

3. Молода Марися
На камінь ступає
Легонько, тихонько
Із ним промовляє:
і т. д.

Бажанський, Сот. 3, ч. 470

4740

с. Серафинці, пов. Городенка, Галичина

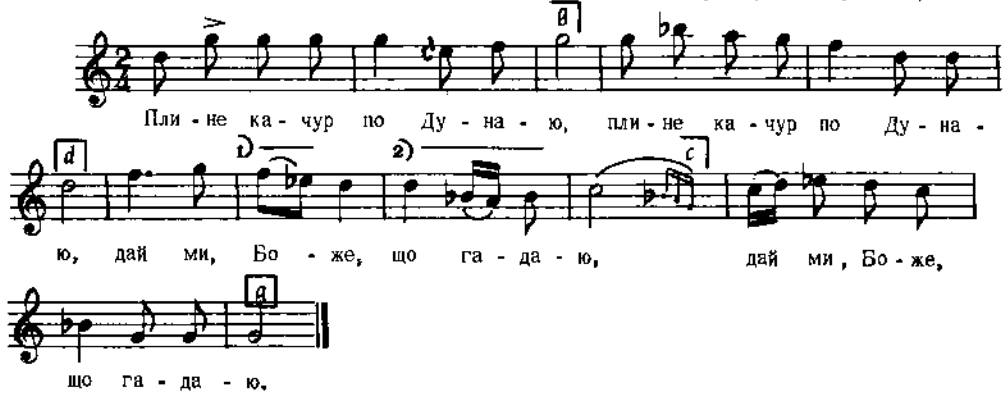

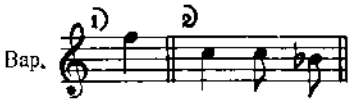

Дж. h – e

2. Я гадаю мандрувати, (2)
Жаль ми роду покидати. (2)

Людкевич, ч. 428

4741

Коломийщина, Галичина

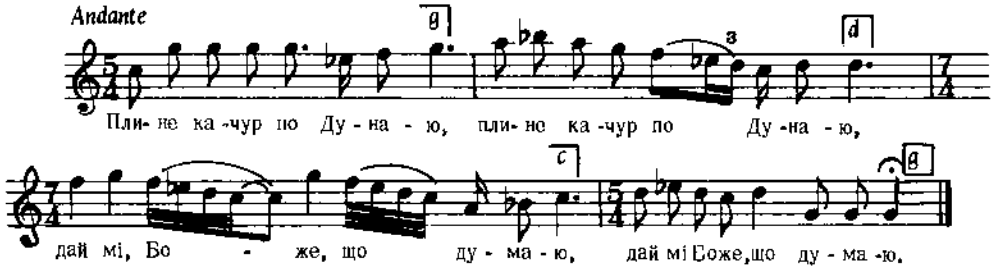

Дж. g – d

2. Я думаю мандрувати, (2)
Жаль мі роду покидати. (2)

3. Не так роду, як мамочки, (2)
Що нас мала три синочки. (2)
і т. д.

Лисенко, Зібрання Творів, XVII, ч. 127

4742

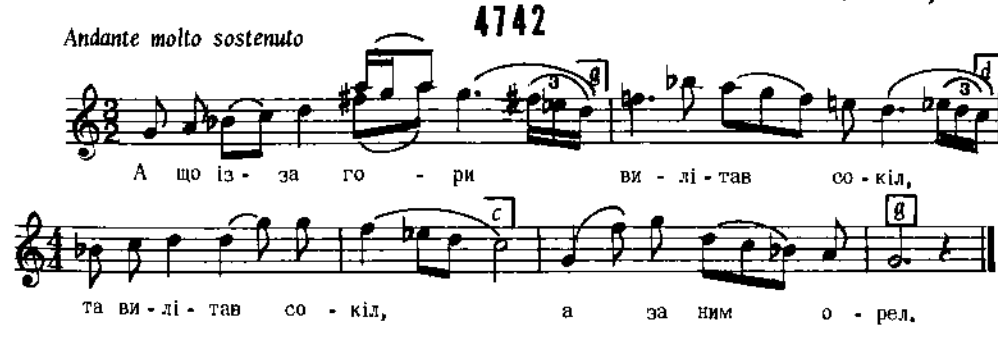

Дж. d – d

2. Та й за ним орел,
Він кричить :" Постій !
Та не бить хочу,
Розпитать хочу.

3. Та й де ж ти бував,
А що ти видав ?"
-" А бував я на морю,
Видав я диво.
і т. д.

Лисенко, Зібрання Творів, XVIII, ч. 45

4743

Кубанщина

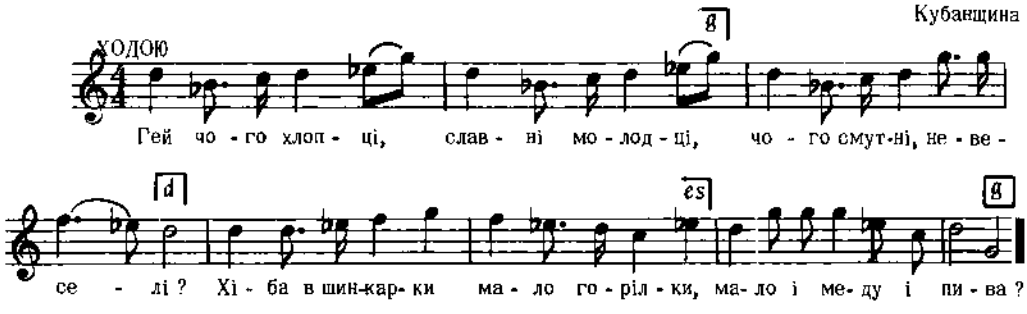

Дж. c – f

2. Повнії чари всім наливайте,
Щоб через вінце лилося,
Щоб наша доля нас не кидала,
Щоб добре в світі жилося.

3. Вдарим об землю лихом, журбою,
Будем ми пить, весели́ться,
Пиймо за долю, пиймо за щастя,
Пиймо за все, що рідніше,
і т. д.

Білдай, V, ч. 1632

4744

Галичина

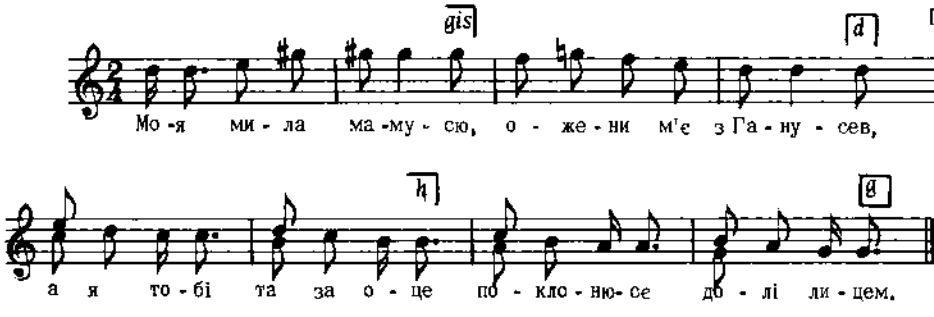

Дж. d – g

Бажанський, Сот. III, ч. 241
Реконструкція

4745

с. Маластів, Лемківщина, Галичина

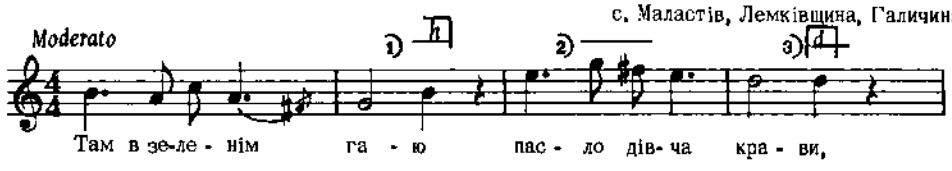

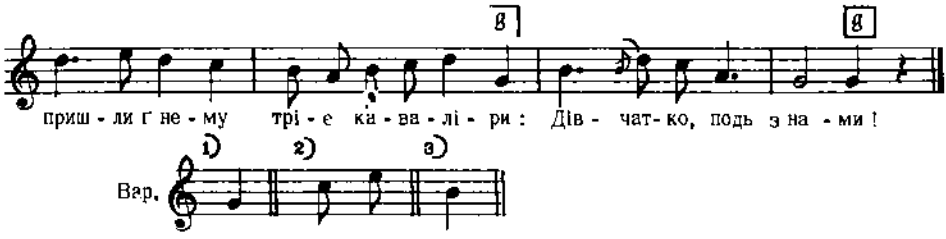

2. Не піду я з вами,
Де подзеем крави ?
- Зажен крави до зеленой трави,
А сама подь з нами.

3. Але я сой сяду
На довгу солому,
Та я собі на своїм кабаті
Фалдів не поломлю.

Колесса Ф., Лемківщ., ч. 191

4746

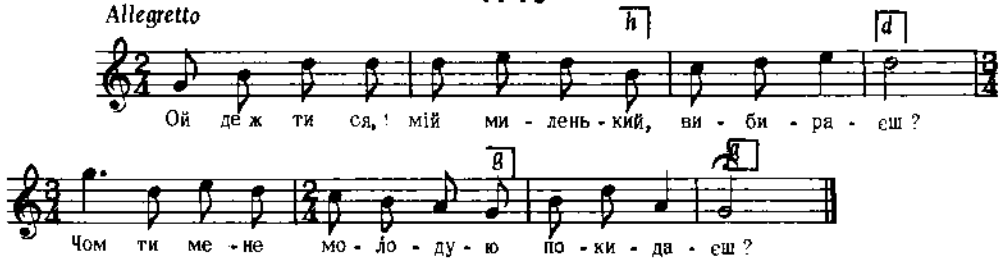

2. Не покину, моя мила,
Не покину,
Возьму я тя за рученьки,
Як дитину.

3. Возьму я тя за рученьки,
Бо-сь миленька,
Пригорну тя до серденька,
Бо-сь миленька.

Із записів М. Лисенка
цит. за Андрейком, ч. 279

4747

БАЛЯДА
с. Ходовичі, пов. Стрий, Галичина

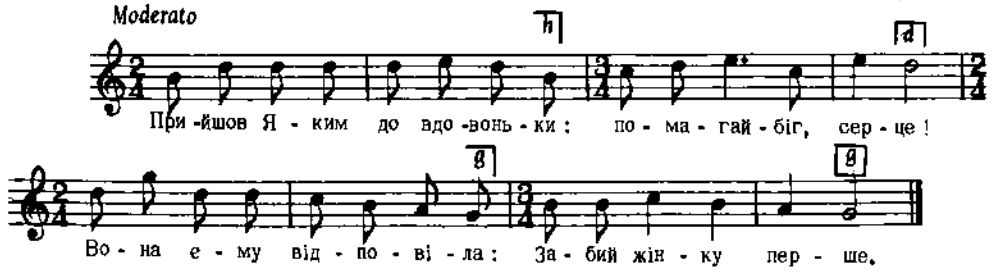

Дж. h – g

2. Я забила чоловіка,
А ти забий жінку,
Обоє-смо молоденькі,
Підем на вандрівку.

3. Прийшов Яким додомоньку,
Та взєв жінку бити.
Якимишка молоденька
Взєласє просити.
і т. д.

Колесса Із., стор. 223

4748

Andante с. Дунаїв, пов. Перемишляни, Галичина

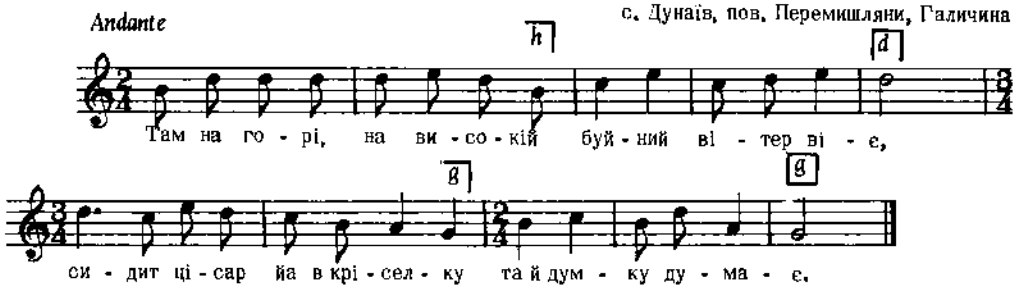

Дж. h – g *Людкевич, ч. 738*

4749

Allegretto с. Воля Яслиська Нижня, Лемківщина, Галичина

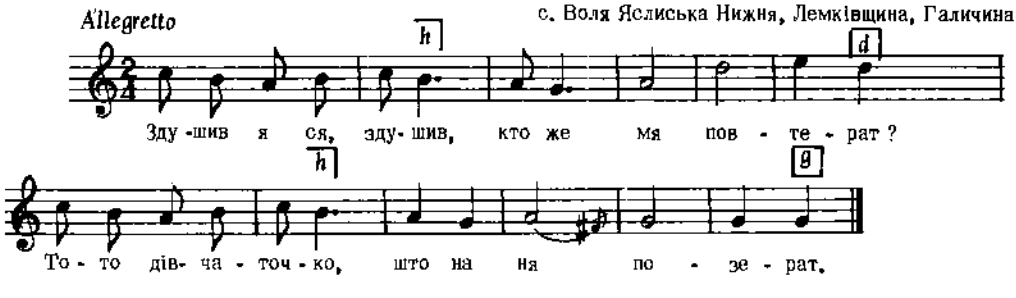

Колесса Ф., Лемківщ., ч. 66

4750

Andante с. Дуліби, пов. Стрий, Галичина

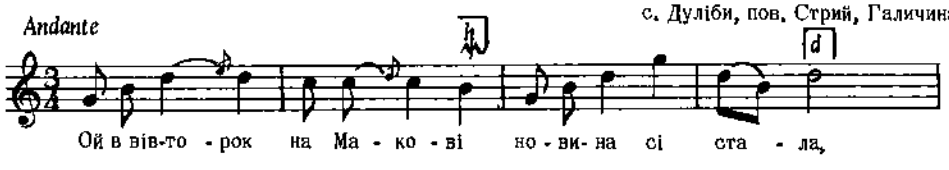

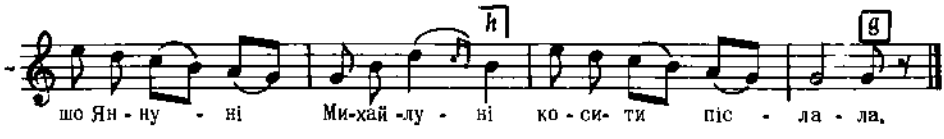

Дж. g – g *Людкевич, ч. 701*

4751

с. Маластів, Лемківщина, Галичина

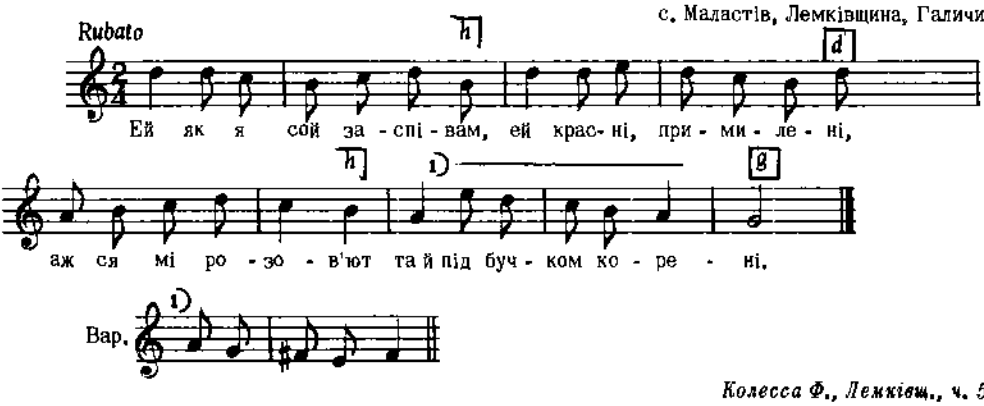

Колесса Ф., Лемківщ., ч. 50 а

4752

с. Маластів, Лемківщина, Галичина

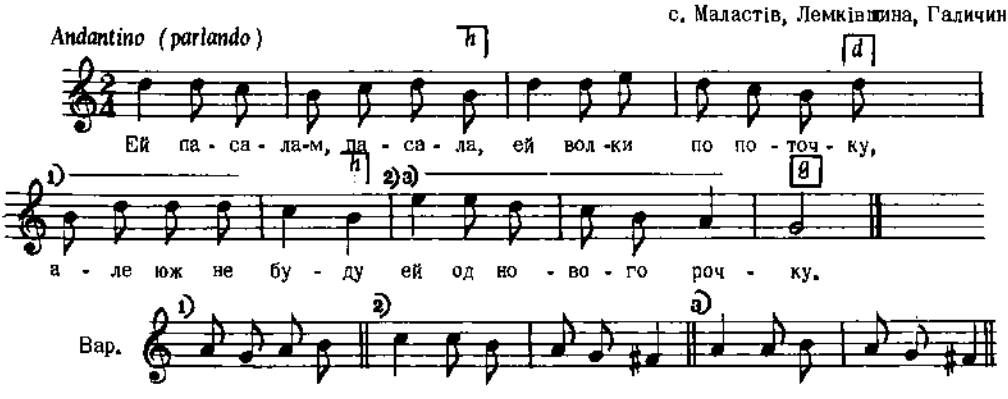

2. Ей зазуленько сива,
Ей де ж будеш кувала,
Кой-ем на бучку
Ей вершечок зламала ?

Колесса Ф., Лемківщ., ч. 50 б

4753

Allegro non troppo

с. Кривча, пов. Перемишль, Галичина

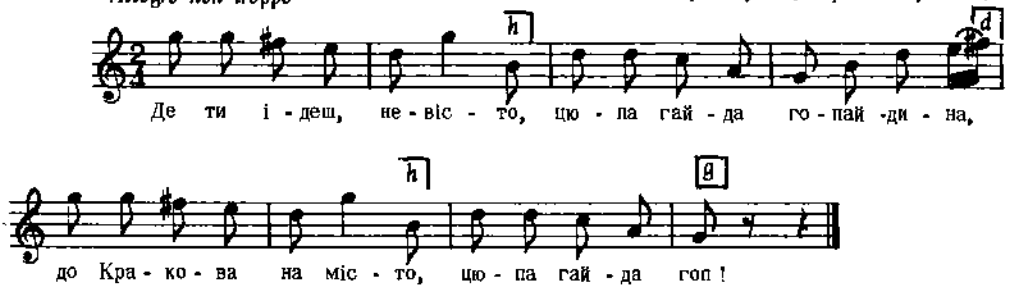

Дж. c – c

Людкевич, ч. 1524

4754

З-під Ковля, Волинь

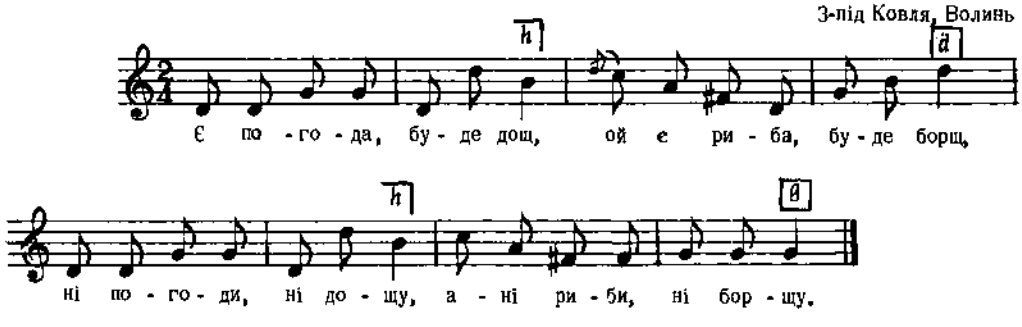

Дж. d – g

Кольберг, Волинь, стор. 382, ч. 570

4755

Moderato

м. Винники, пов. Львів, Галичина

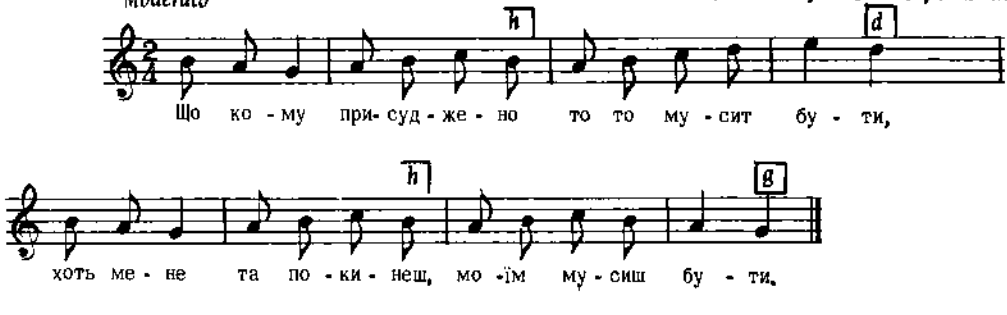

Дж. h – g

Бажанський, Сот. III, ч. 223

4756

КОЛОМИЙКА
Галичина

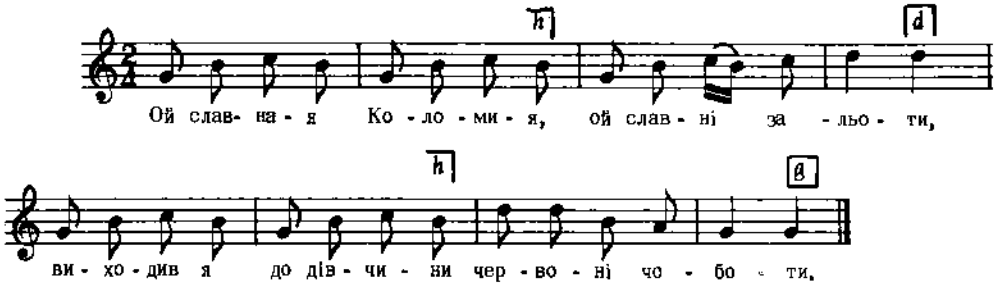

Бажанський, Сот. VI, 589

4757

с. Дуліби, Пов. Стрий, Галичина

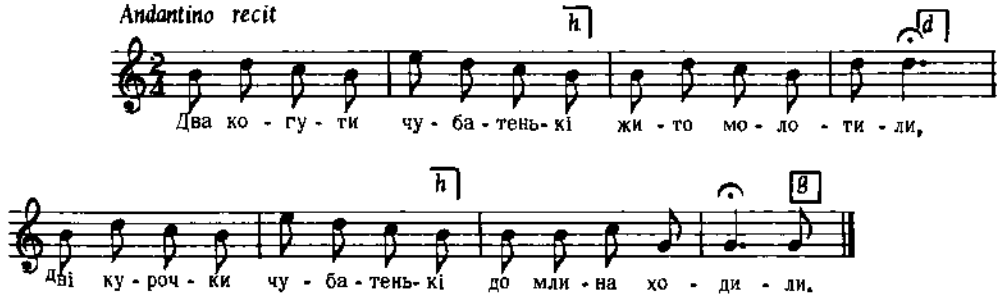

Дж. d – b

Людкевич, ч. 626

4758

КОЛОМИЙКА
с. Малехів, пов. Львів, Галичина

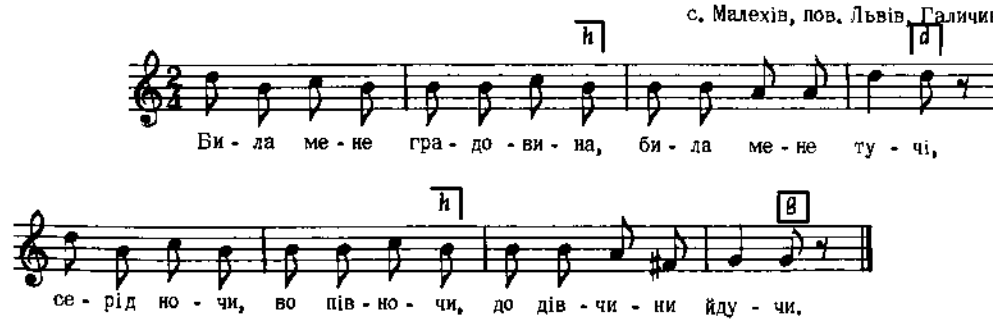

Дж. d – g

Людкевич, ч. 1067

4759

КОЛОМИЙКА

с. Любінь Малий, пов. Львів, Галичина

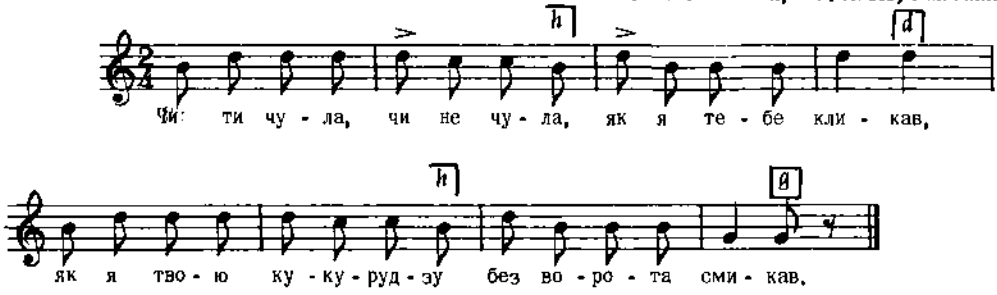

Дж. h – g *Людкевич, ч. 1069*

4760

КОЛОМИЙКА

с. Поршна, пов. Львів, Галичина

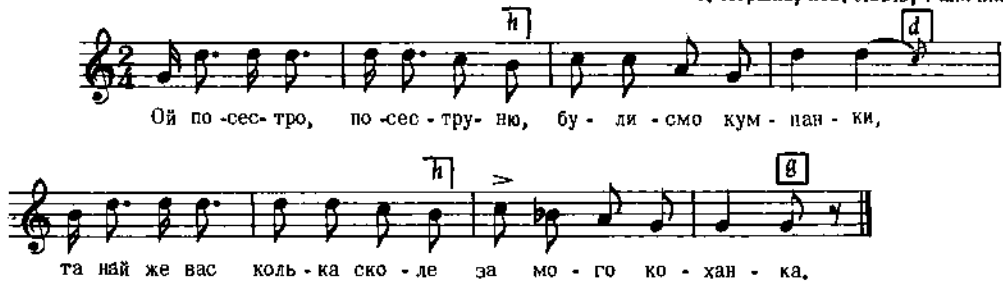

Дж. a – a *Людкевич, ч. 1074*

4761

КОЛОМИЙКА

с. Любінь Малий, пов. Львів, Галичина

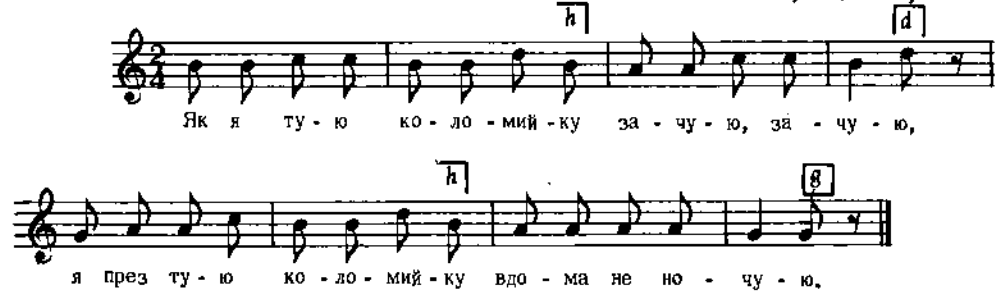

Дж. h – g *Людкевич, ч. 1105*

4762

КОЛОМИЙКА

с. Малехів, пов. Львів, Галичина

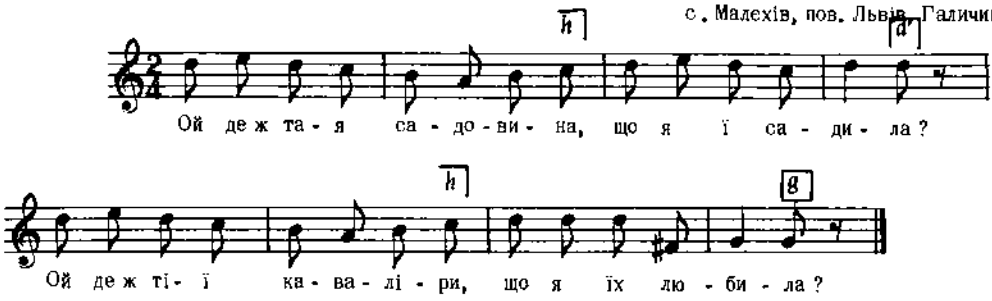

Дж. d – g

Людкевич, ч. 1136

4763

с. Ходовичі, пов. Стрий, Галичина

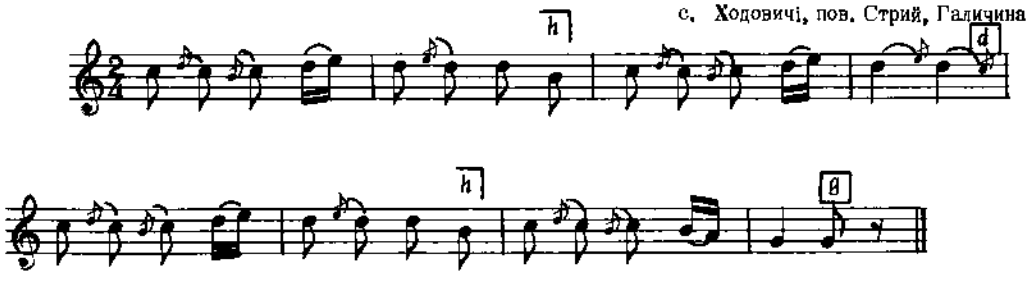

Дж. f – c

Текстуне записано.

Колесса Ів., стор. 63, ч. 7

4764

с. Ходовичі, пов. Стрий, Галичина

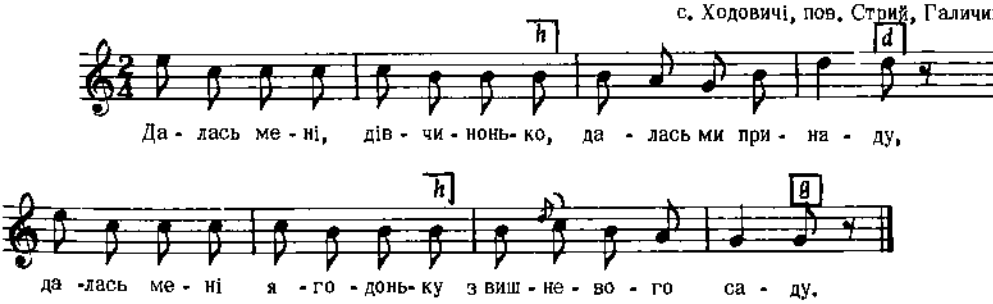

Дж. e – g

Колесса Ф., Наша Дума, II, стор. 29, ч. 25

4765

ДРІБУШКА (ЧАБАРАШКА)
с. Плетеничі, пов. Перемишляни, Галичина

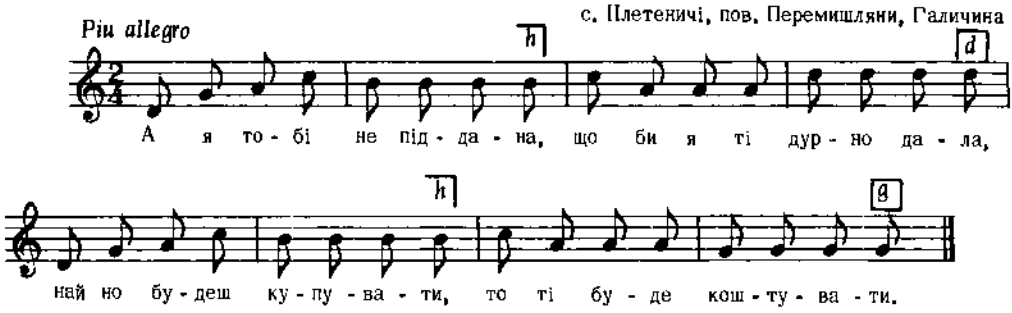

Дж. d – g

Людкевич, ч. 1216

4766

ШУМКА
Станиславівщина, Галичина

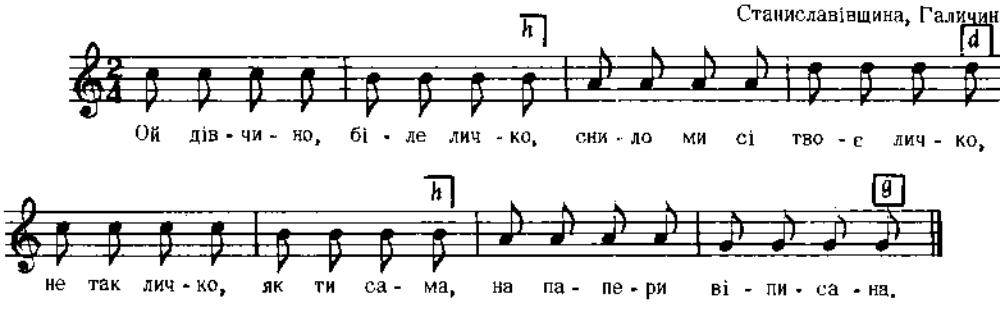

Бажанський, Сот. III, ч. 297

4767

ШУМКА
с. Сороки, пов. Львів, Галичина

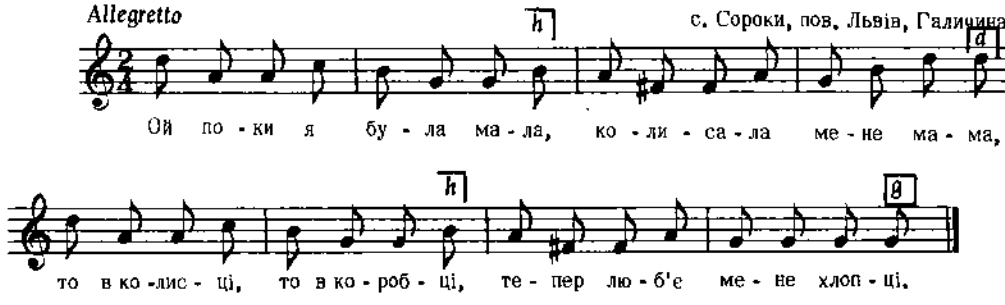

Бажанський, Сот. IV, ч. 396

4768

с. Рудно, пов. Львів, Галичина

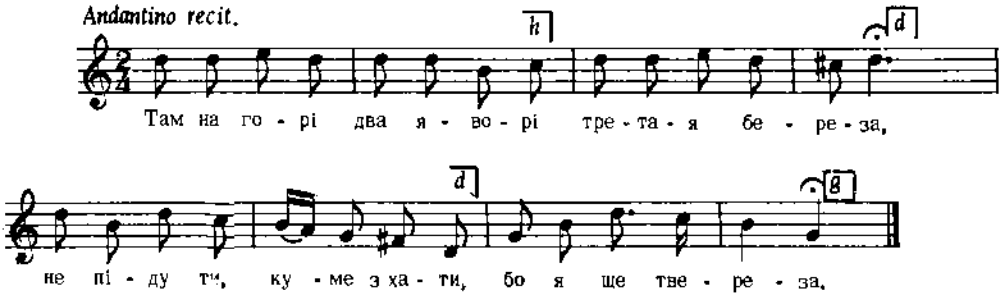

Дж. d – g *Людкевич, ч. 628*

4769

КОЛОМИЙКА

с. Завадів, пов. Стрий, Галичина

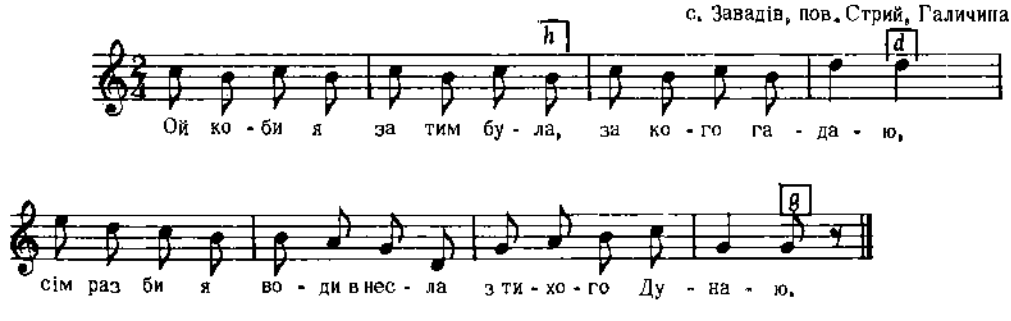

Дж. c – g *Людкевич, ч. 1181*

4770

З-під Перемишля, Галичина

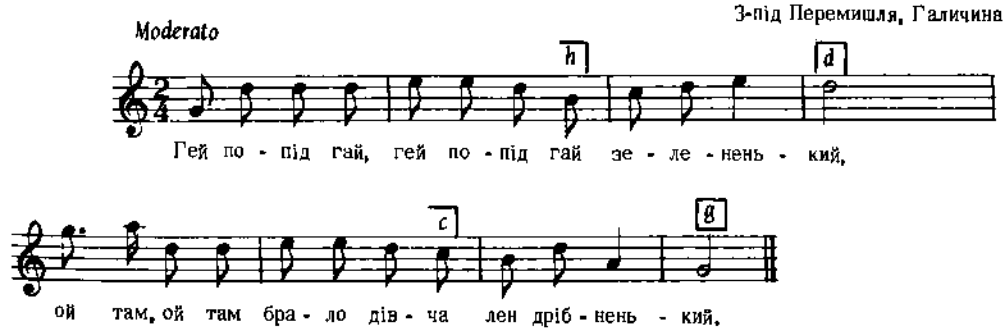

Бажанський, Сот. III, ч. 228

4771

с. Долиняни, пов. Городок, Галичина

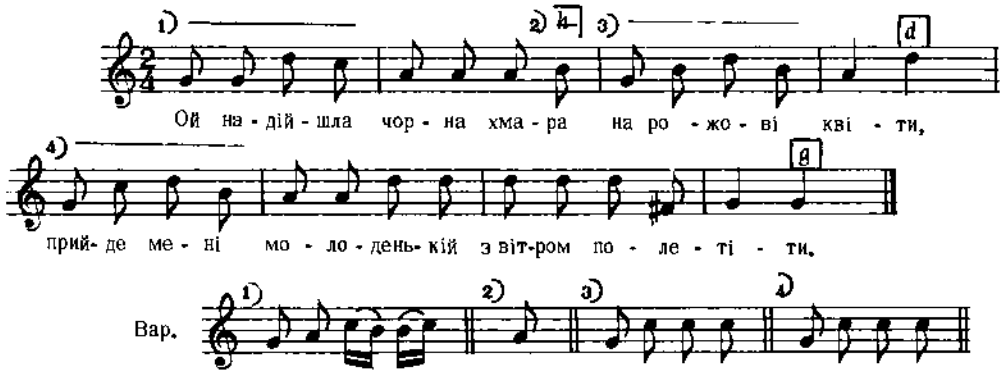

2. Ой до гаю дорожейка
До гаю, до гаю,
Кому ж я ся сподобаю,
Що волів не маю.

3. Ой маю я сиві очі
З чорними бровами,
Ой то я ся сподобаю,
Як тота з волами.

Кольберґ, Перемищина, стор. 160, ч. 57

4772

с. Суховоля, пов. Луцьк, Волинь

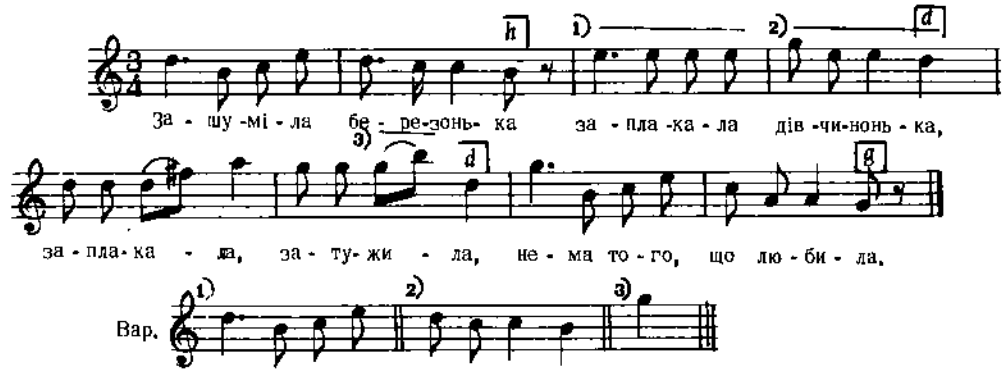

Дж. d – g

2. Пливе човен із водою,
Не плач , дівчино, за мною,
Я з дороги повернуся,
Я з тобою оженюся.

3. Баламуте сього світа,
Баламутиш мої літа,
Поки ходиш, поти любиш,
Як поїдеш, то й забудеш.
і т. д.

Кольберґ, Волинь, стор. 132, ч. 232

4773

с. Туличів, пов. Ковель, Волинь

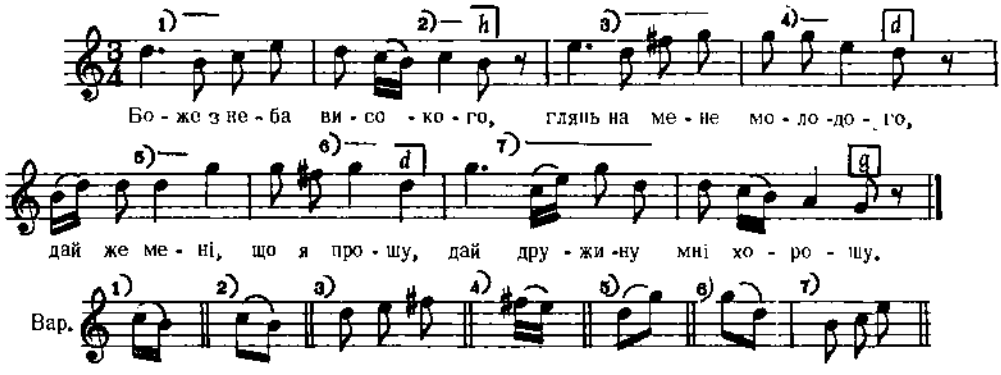

Дж. d – g

2. Місяць світить, сонце гріє,
До милої серце мліє,
Серце мліє, омліває,
Нема того, що кохає.

3. Що ж мі по тем, що я знаю,
Коли в її не буваю,
Місяць світить, сонце сходить,
Знати її не достає,
і т. д.

Кольберґ, Волинь, стор. 135, ч. 236

4774

с. Джурків, пов. Коломия, Галичина

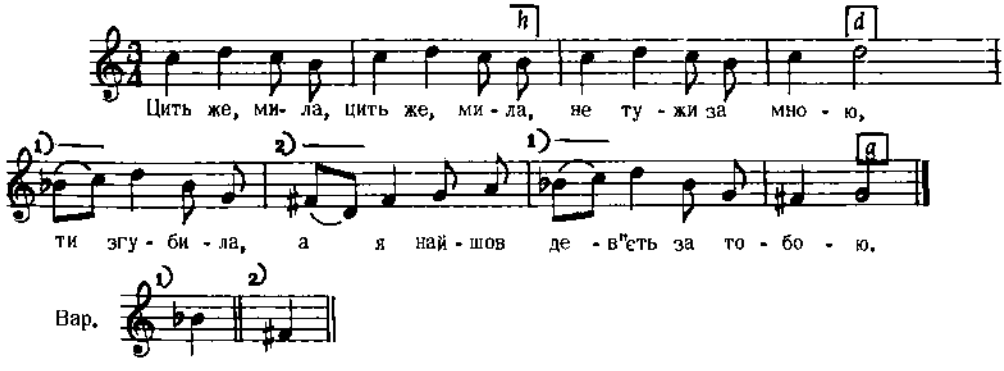

2. Одна мила їсти зварит,
А другая покормит,
Трета й мила хусти пере,
Четверта увзолит.

3. А п'єтая обідає,
Шестая танцює,
Осьму люблю і голублю,
З дев"єтов шлюб беру.

Кольберґ, Покуття, II, стор. 58

4775

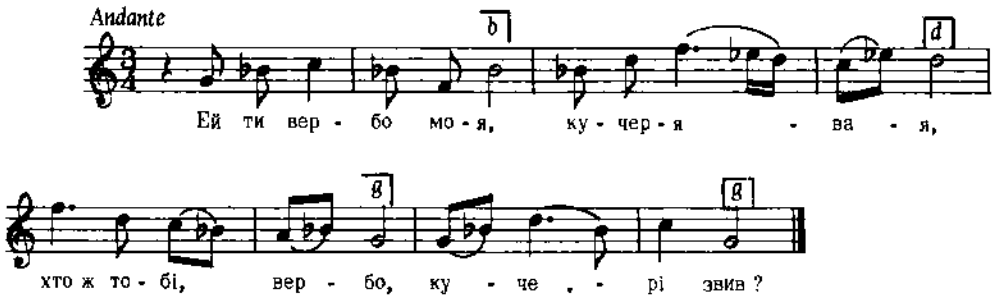

2. Хто тобі, вербо,
Кучері звив ?
Хто ж тобі, вербо,
Корінь обмив ?

3. Звила кучері
Густа лоза,
Обмила корінь
Бистра вода.

Заревич, ч. 206

4776

с. Набруська, пов. Ковель, Волинь

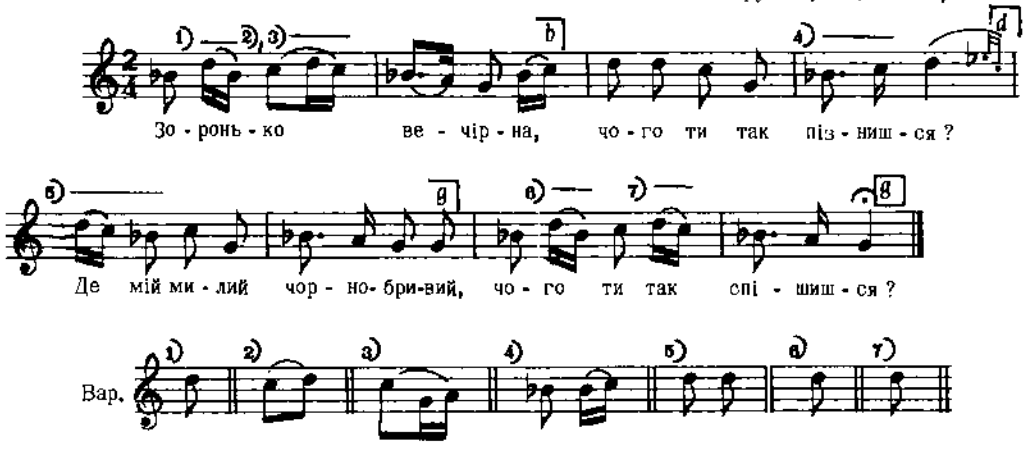

Дж. g – e

2. Не їдь, не їдь, мій миленький,
В велику дорогу,
Переночуй, мій миленький,
Хоч сю нічку зі мною.

3. Рад би я, моя мила,
Ще й другу ночувать,
Да боюся полковника,
Щоб походу не втерять.
і т. д.

Кольберг, Волинь, стор. 216, ч. 348

4777

Lento, cantabile recit — с. Утіховичі, пов. Перемишляни, Галичина

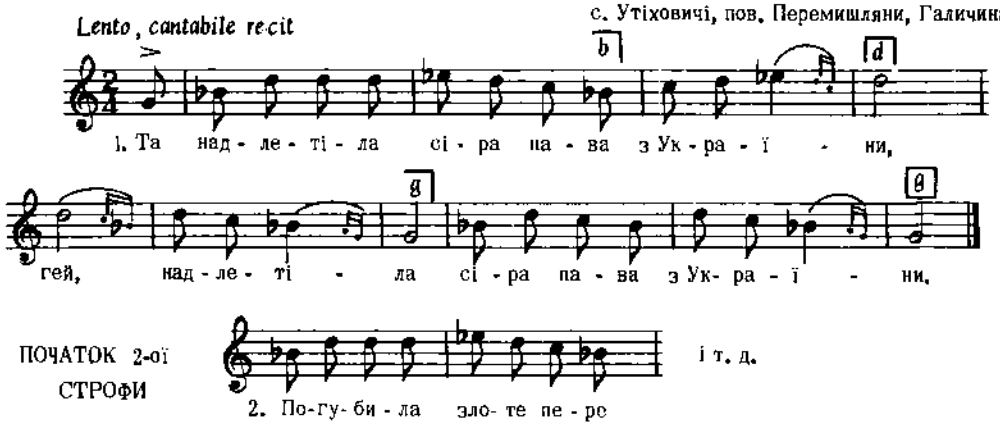

Дж. g – g

2. Погубила злоте пере
По долині,
Гей, погубила
Злоте пере по дубині.

Людкевич, ч. 579

4778

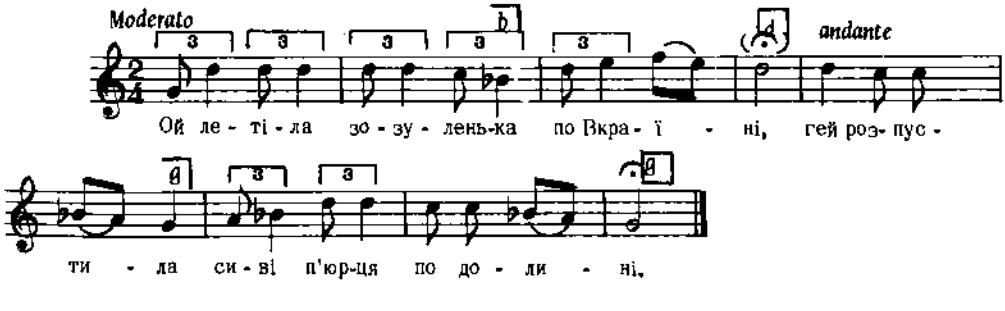

Дж. a – a

Квітка, Укр. Нар. Чел., ч. 512

4779

Галичина

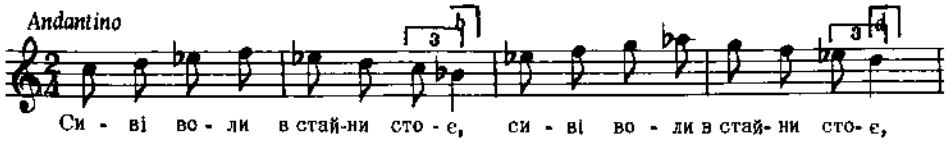

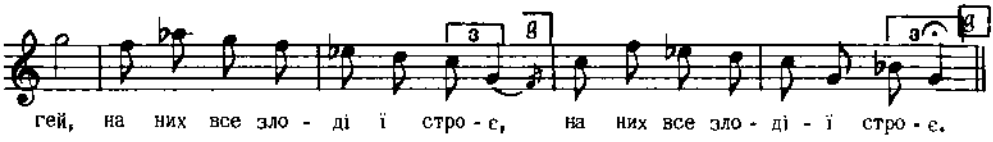

Бажанський, Сот. І, ч. 71
Реконструкція

4780

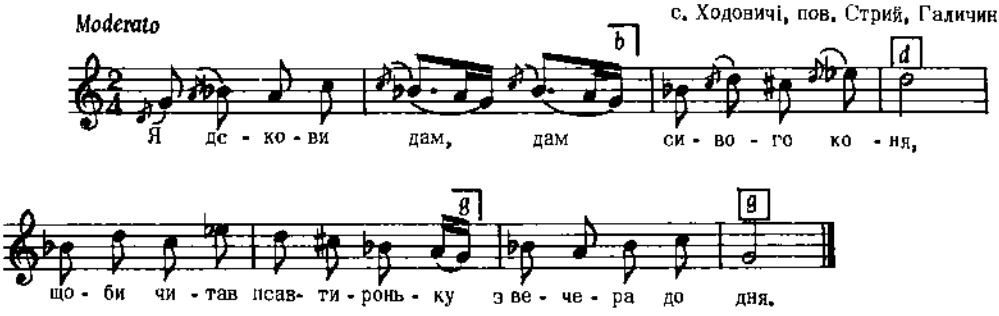

Дж. g – g

2. Ой хора ж бо я, ой хора ж бо я,
Ой те й буду вмирати.
Ідіть мені, приведіт мені
Попа те й дека.
Щоби списав худобницю
Те й за мого віка.
і т. д.

Колесса Із., стор. 249, ч. 3

4781

ДИТЯЧА

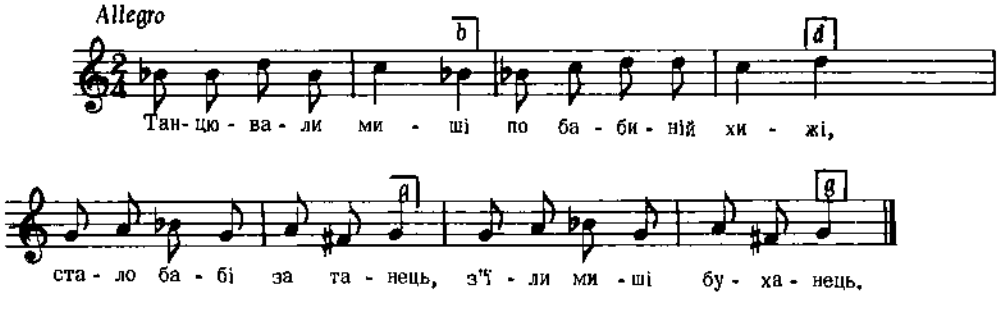

Дж. b – g

"Ліра", стор. 442

4782

с. Княждвір, пов. Коломия, Галичина

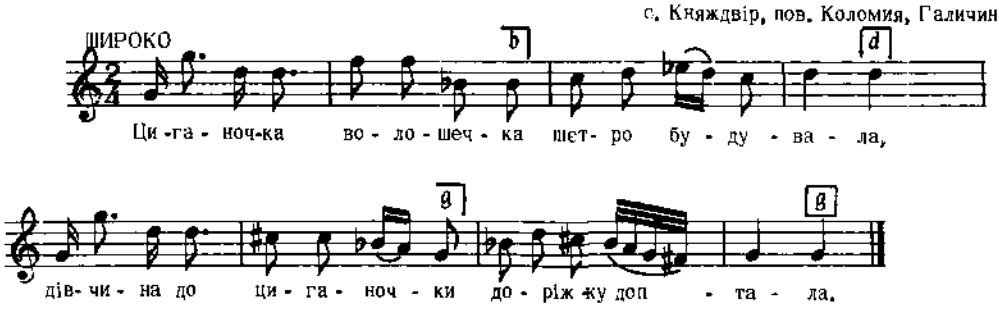

Бажанський, Сот. IV, ч. 330
Реконструкція

4783

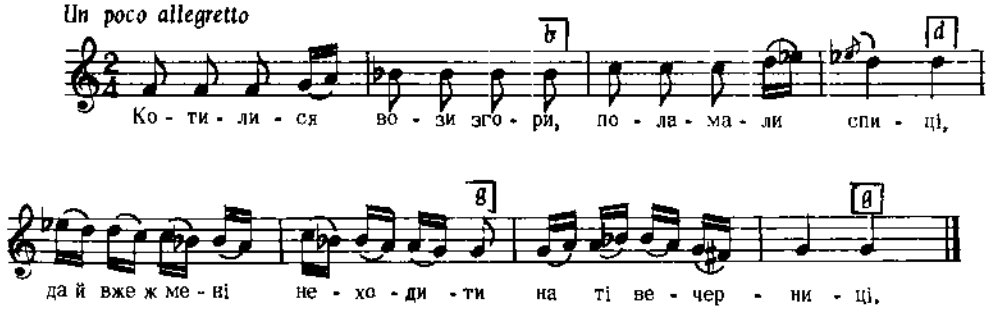

Дж. f – g

2. Да вже ж мені не ходити,
Куди я ходила,
Да вже ж мені не любити,
Кого я любила.

3. Дай через доріженьку
Ходім до теляти,
Як у тебе, так у мене
Чорні бровенята,
і т. д.

Прач, II, лист 69

4784

Кубаншина

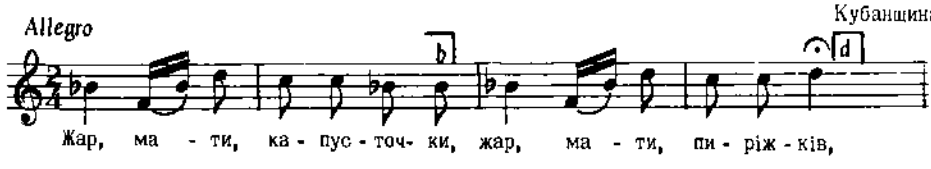

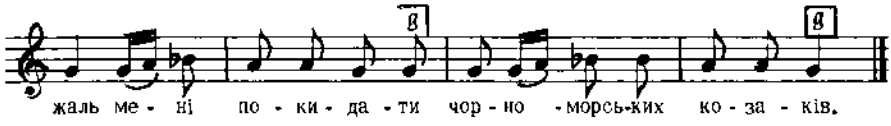

Дж. с – а

2. Гриць мене, моя мати,
Гриць мене полюбив,
Гриць мені, моя мати,
Черевички купив.

3. Купив мені черевички
За цілого п'ятака,
Щоб я йому утро й вечір
Вибивала б гопака.

Бігдай, V, ч. 175

4785

КОЛОМИЙКА

с. Утіховичі, пов. Перемишляни, Галичина

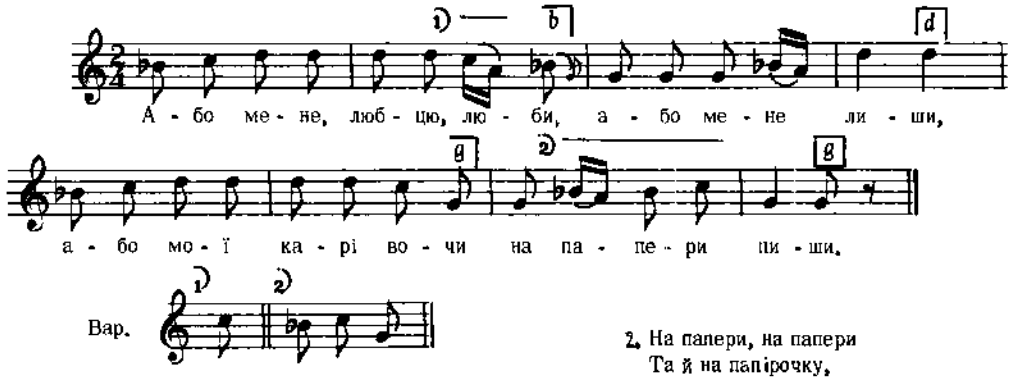

Дж. с – а

2. На папери, на папери
Та й на папірочку,
Возьми мої карі вочи
На Україночку.

Людкевич, ч. 1075

4786

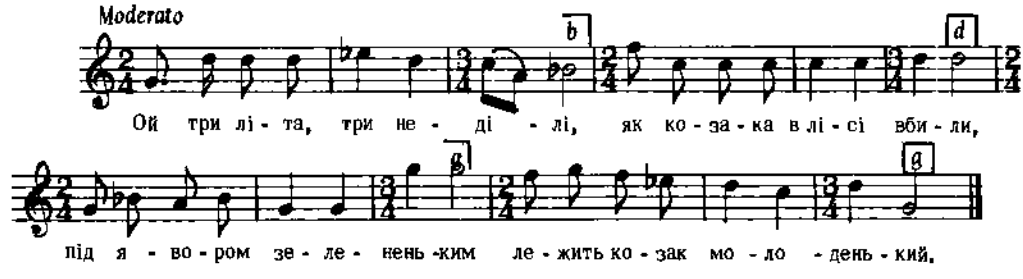

2. На нім тіло почорніло,
А від вітру струпіщіло,
Над ним коник зажурився,
По коліна в землю вбився.

Заревич, ч. 51

4787

Moderato с. Скнилів, пов. Золочів, Галичина

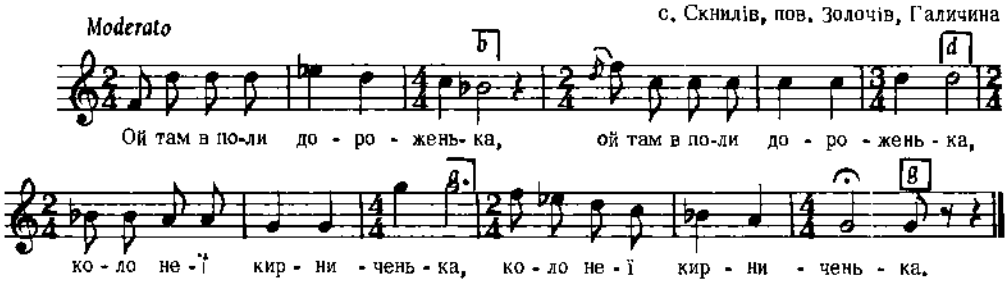

Дж. d – e *Людкевич, ч. 390*

4788

Andante

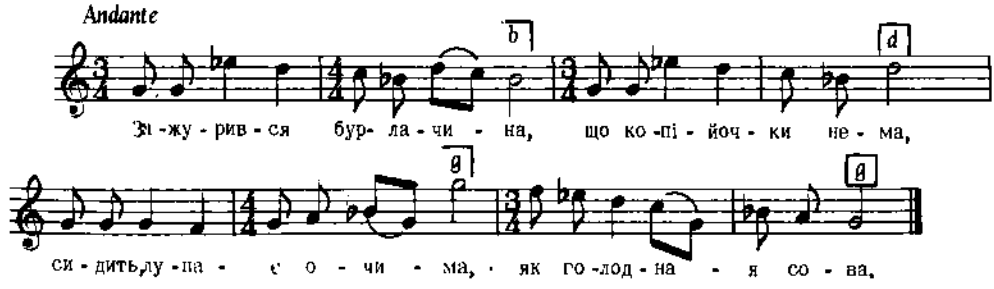

Дж. h – h *Квітка, Укр. Чар. Мел., ч. 301*

4789

Moderato Бачка, Югославія

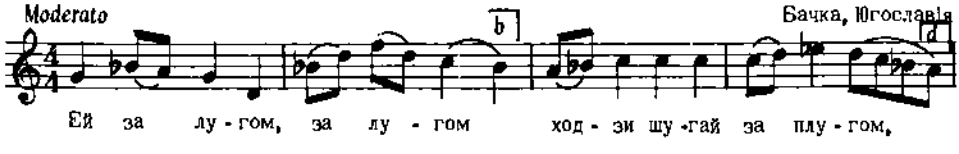

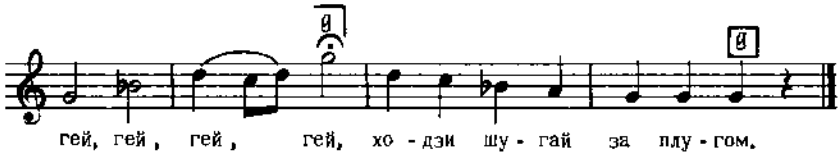

Дж. е – е

2. Оре шугай, мудрує,
А пайташох зволує.
Гей, гей, гей, гей,
А пайташох зволує.

3. Ей одкажце дзивочки,
У червеней сукньочки,
Гей, гей, гей, гей,
У червеней сукньочки,
і т. д.

Мелодія із записів М. Лисенка
Тимко, III, ч. 231

4790

с. Устє Руське, Лемківщина, Галичина

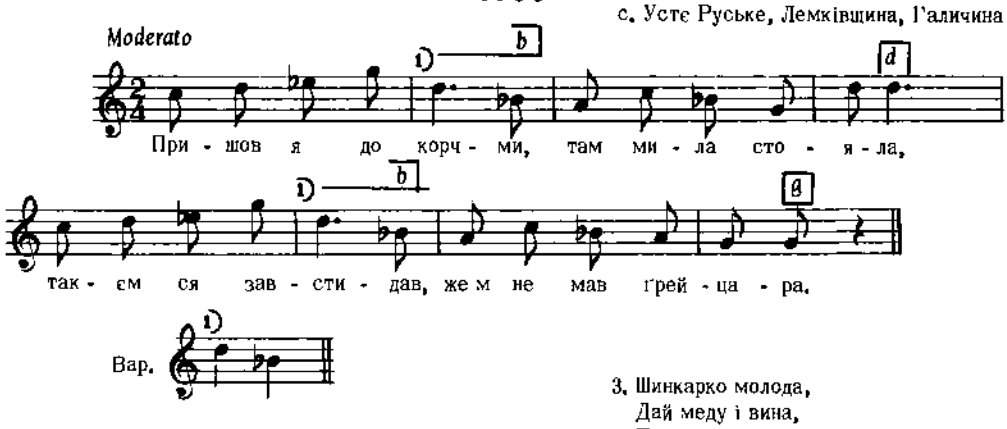

2. А пішов я домів,
Пішов лем се напиц,
Так лем ся зажурив,
Жем худобний хлопец.

3. Шинкарко молода,
Дай меду і вина,
Та най ся напиє
Молода дівчина.

Колесса Ф., Лемківщ., ч. 145

4791

БАЛЯДА

с. Підплеша, Тячівський р-н, Закарпаття

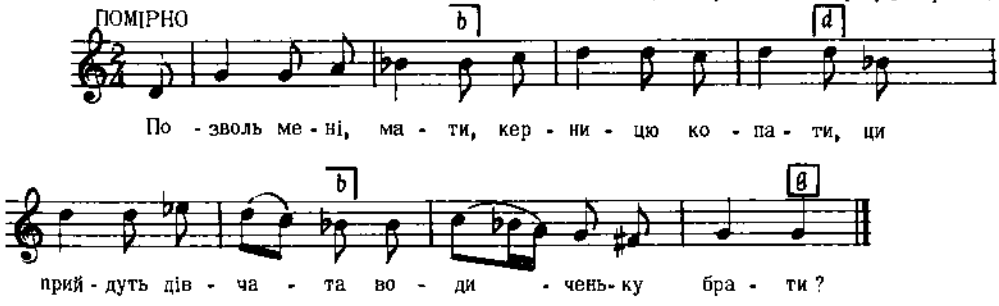

Дж. d – g

2. Прийшли дві дівчата
Водицю чиряти,
Лиш мою дівчину
Не пустила мати.

3. Позволь мені, мати,
Корчму збудувати,
Чи прийдуть дівчата
До корчми гуляти ?
і т. д.

Кречко, стор. 44

4792

ЖАРТ НА ВЕСІЛЛІ
с. Терешпіль, пов. Грубешів, Холмщина

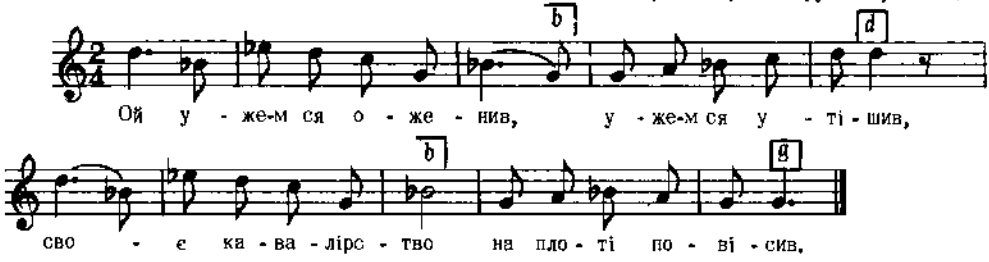

Дж. e – a

Плосайкевич-Семчик, стор. 77, ч. 38

4793

КОЛОМИЙКА
с. Висоцько, пов. Броди, Галичина

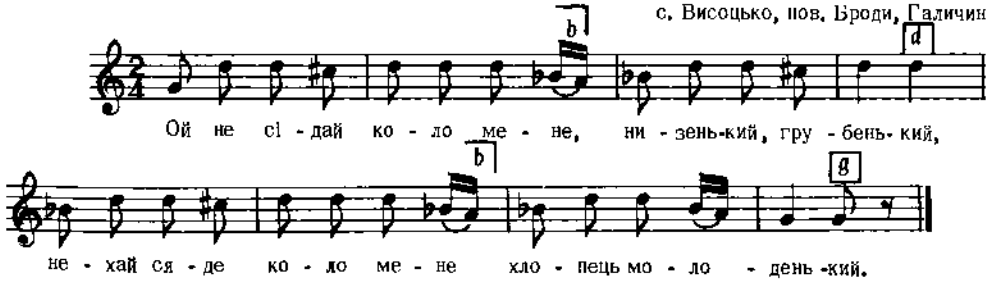

Дж. g – g

Людкевич, ч. 1073

4794

КОЛОМИЙКА
с. Тенетиська, пов. Рава Руська, Галичина

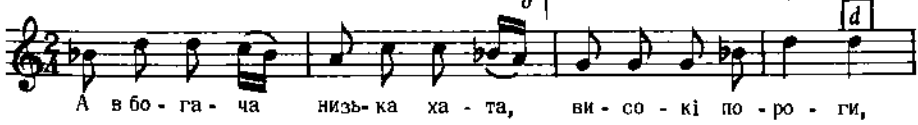

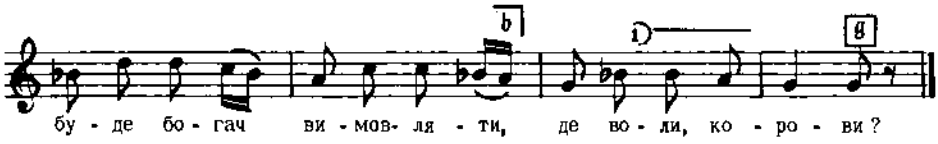

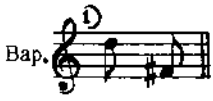

Дж. с – а

2. А я волів не гонила,
І коров не пасла,
Мене мати годувала,
Же б я була красна.

Людкевич, ч. 1100

4795

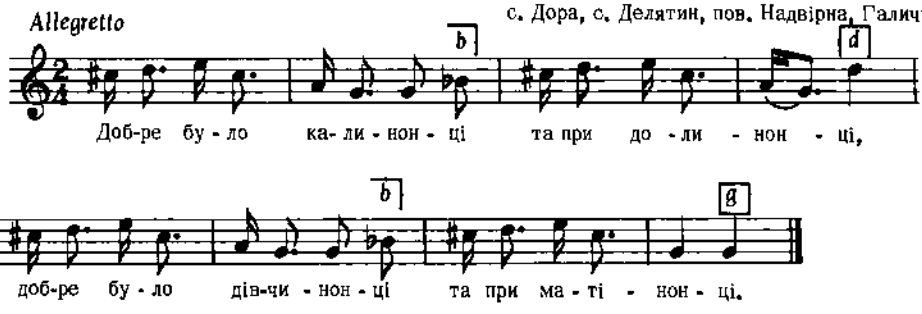

с. Дора, с. Делятин, пов. Надвірна, Галичина

Бажанський, Сот. V, ч. 485

4796

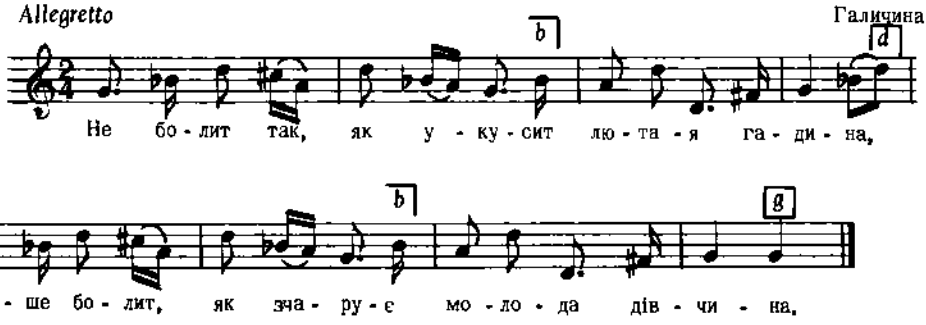

Галичина

Дж. а – а

Бажанський, Сот. III, ч. 251

4797

Allegretto

З-над р. Прута, Галичина

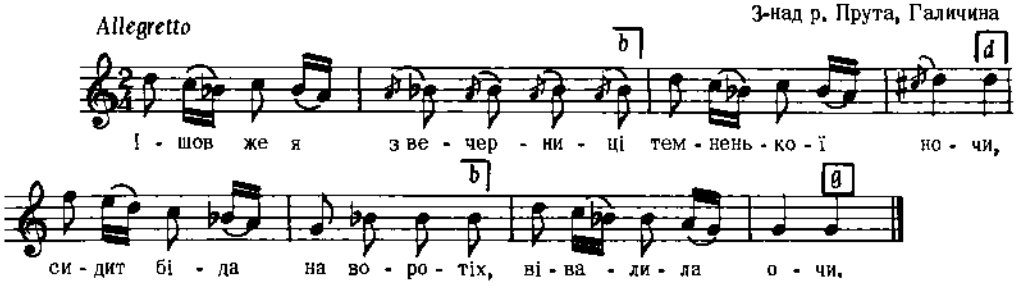

Бажанський, Сот. V, ч. 488

4798

КОЛОМИЙКА

с. Ходовичі, пов. Стрий, Галичина

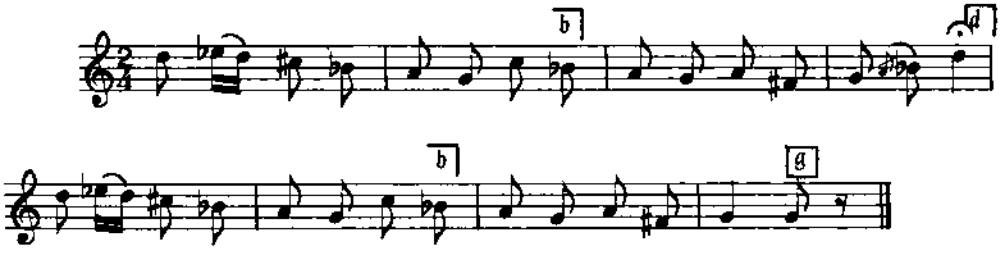

Дж. a – d

Тексту не записано.

Колесса Із., стор. 72, ч. 41

4799

Andante

Олександрівський пов., Херсонщина

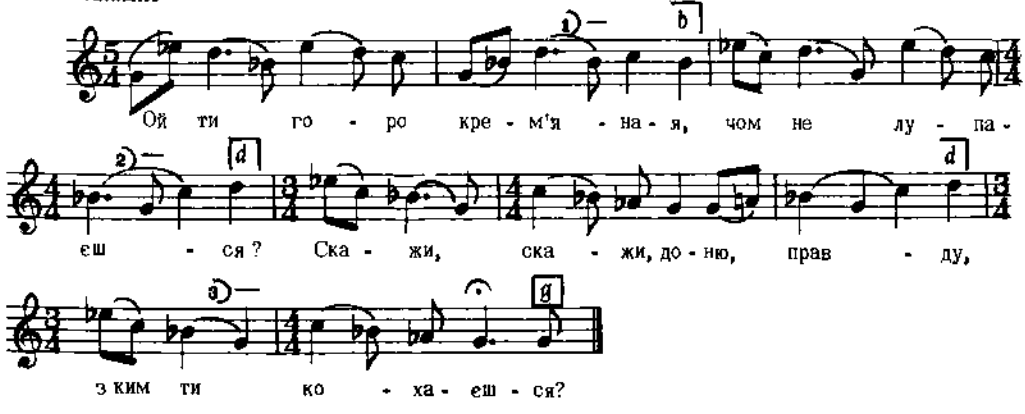

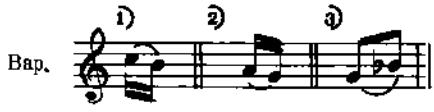

Дж. a – a

2. Хіба б гора з піску була,
Щоб полупалася,
Хіба б же я дурна була,
Щоб я призналася.

3. Ой стелеться барвіночок
Та не коренем, - листом,
Викликає козак дівку,
Та не голосом, - свистом,
і т. д.

Лисенко, Збірн. Гкр. Пісень, вип. V, ч. 28

4800

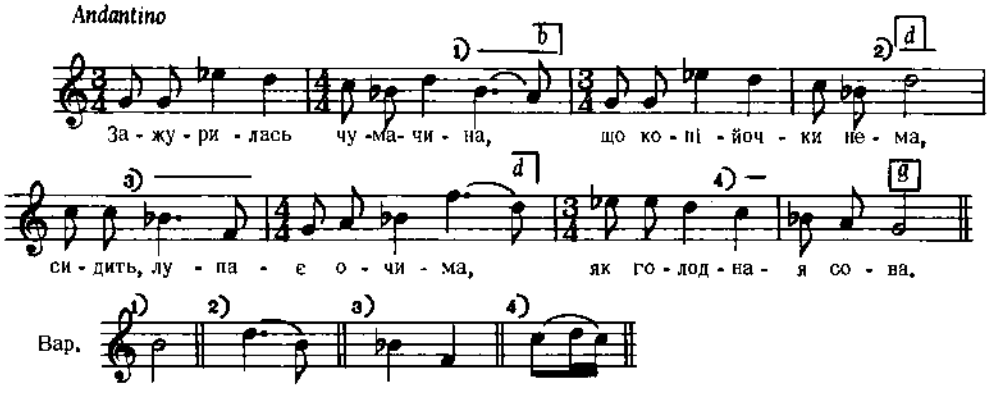

Дж. g – g

2. Що в Одесі та в Херсоні
За три роки заробив,
Те в Полтаві зробив славу :
За два ярмарки пропив.

3. Пив горілку і наливку,
Ще й музики я водив,
На останці ж довелося,
Ще й в холодній посидів.

Конощенко, III, ч. 53
цит. за Шаравським, стор. 27, ч. 15

4801

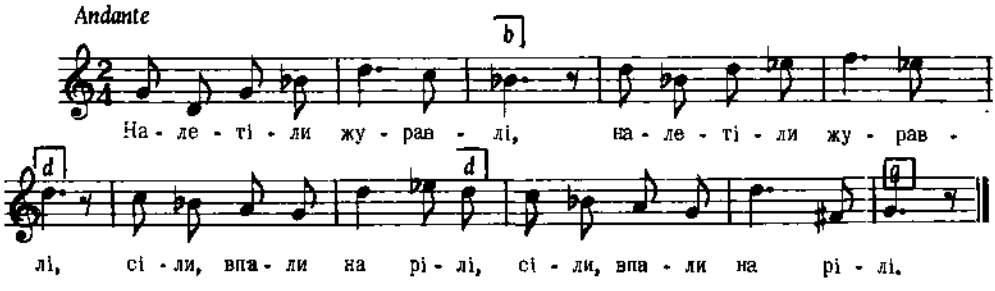

2. Де журавка ходила, (2)
Там пшениця вродила. (2)

3. Де журавель походив, (2)
То там кукіль уродив. (2)
і т. д.

Заревич, ч. 195

4802

х. П'ятигорці, пов. Лубни, Полтавщина

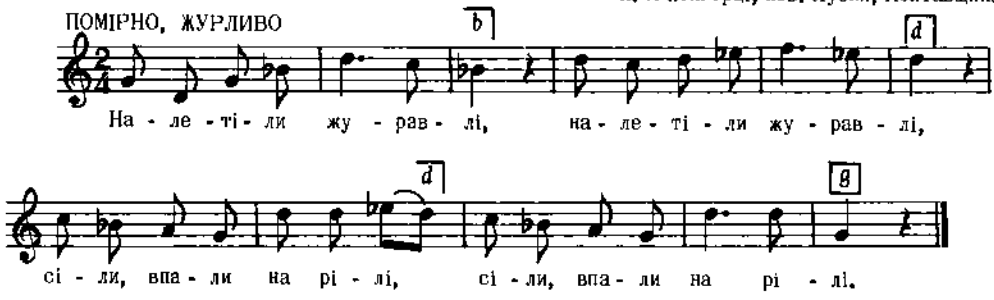

Дж. 8 – 8

Дальший текст, як у ч. 4801.

Конощенко, II, стор. 106, ч. 78
цит. за Леонтовичем, стор. 59, ч. 60

4803

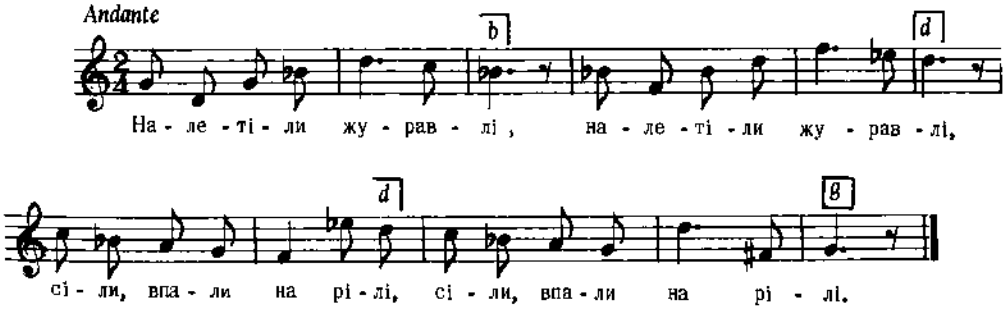

Дж. 8 – 8

Із записів К. Стеценка
цит. за Шараєвським, стор. 266, ч. 215

4804

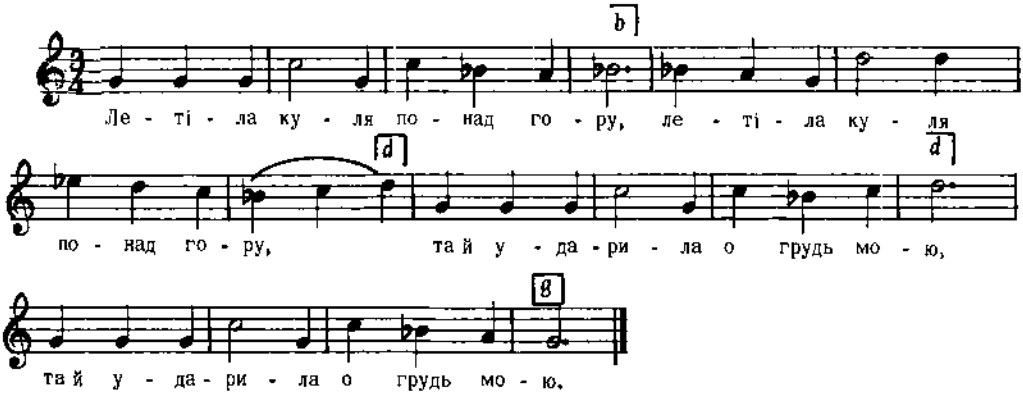

2. Потекла кровця річечкою, (2)
Аж до тихого Дунаю. (2)

3. В тихім Дунаю бистра вода, (2)
Вже молодого стрільця нема. (2)

Гайворонський, Збір. для молоді, ч. 54

4805

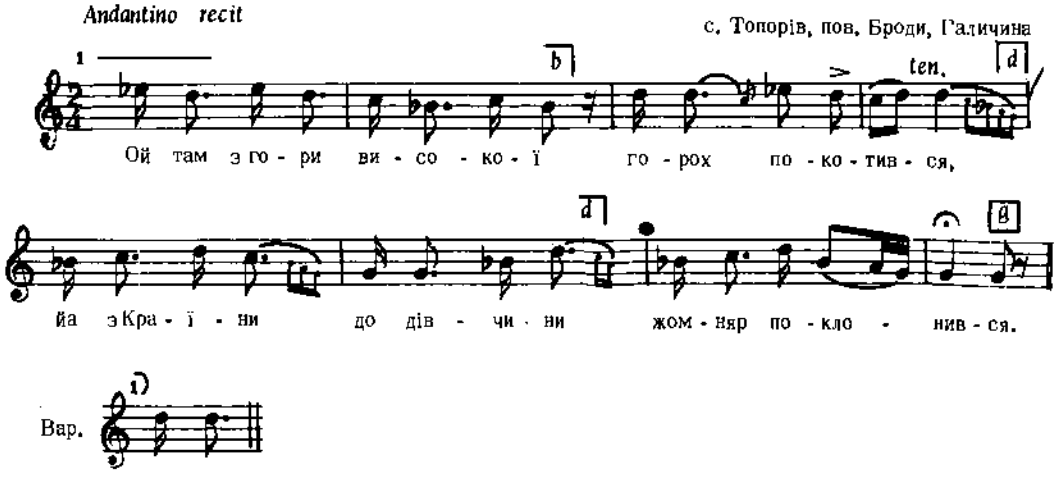

Дж. f – a

Людкевич, ч. 655

4806

З-під Щирця, Львівщина, Галичина

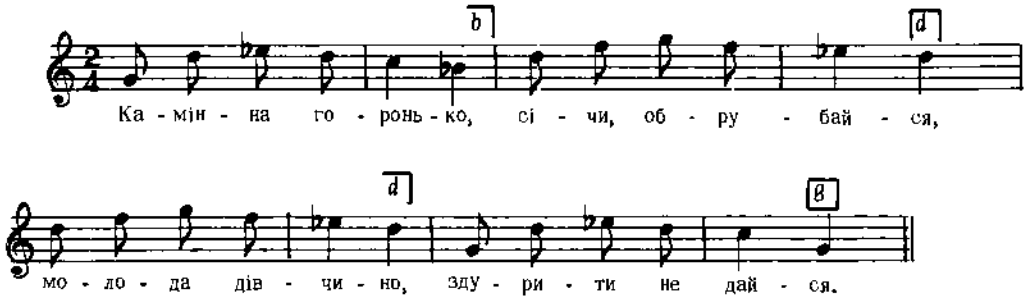

Дж. a – a

Бажанський, Сот. VI, ч. 549
Реконструкція

4807

Moderato

с. Ходовичі, пов. Стрий, Галичина

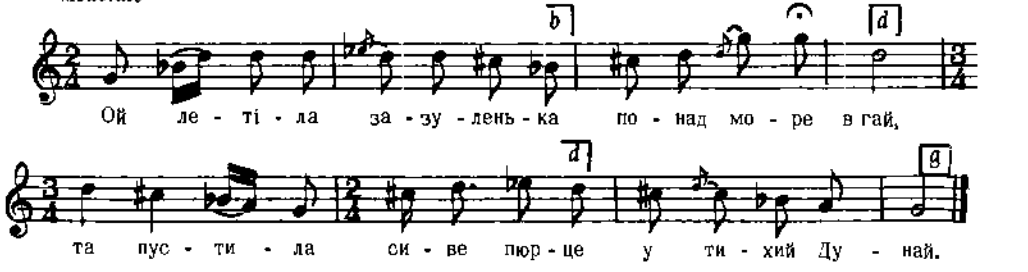

Дж. d – d

2. Плини, плини, сиве пюрце,
Долів за водов,
А я собі молоденька
Човном за тобов.

3. Приплинемо, сиве пюрце,
На жовтий пісок,
А там собі заспіваєм
Усіх співанок.
і т. д.

Колесса Із., стор. 156, ч. 5

4808

КОЛОМИЙКА

с. Плетеничі, пов. Перемишляни, Галичина

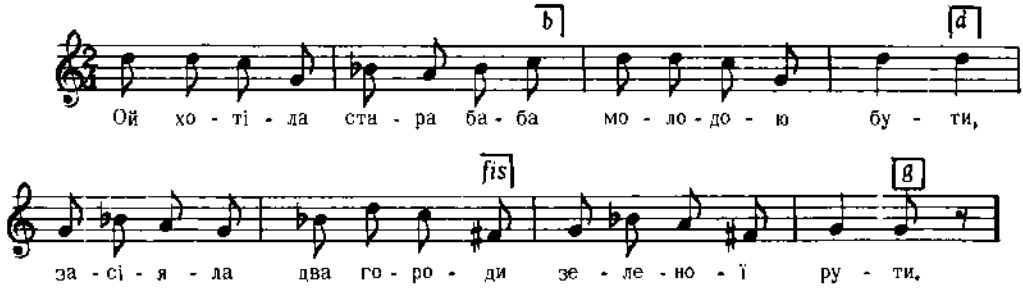

Дж. e – a

Людкевич, ч. 1090

4809

Andante

ст. Георгіяхитська, Кубанщина

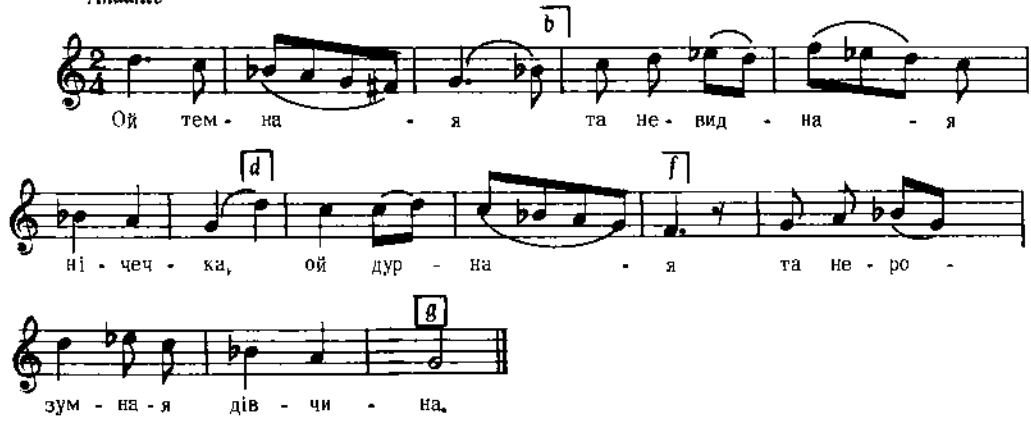

Дж. c – f

2. Ой дурная
Та нерозумная дівчина,
Полюбила
Та собі парня старого.

3. Не пускає
На улицю погулять,
А сам ліг
Спати у новій кімнаті.
і т. д.

Бігдай, VII, ч. 253

4810

Moderato

с. Ременів, пов. Львів, Галичина

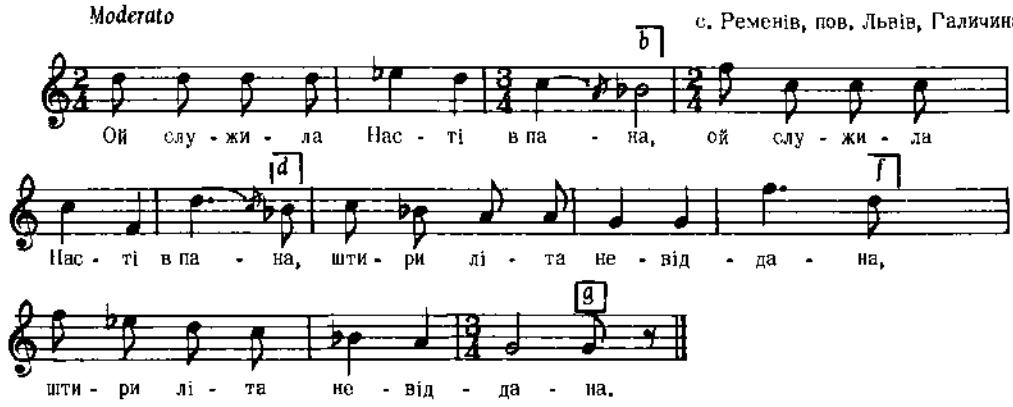

Дж. a – d

Людкевич, ч. 391

4811

КОЛОМИЙКА

с. Гринів, пов. Бібрка, Галичина

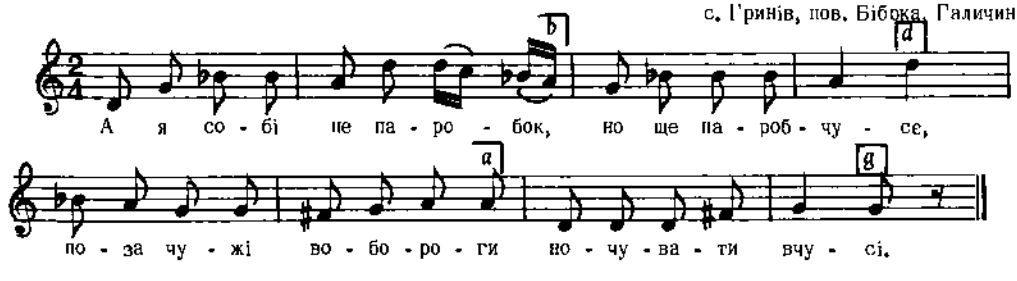

Дж. e – a

Людкевич, ч. 1161

4812

КОЗАК

Галичина

Allegretto

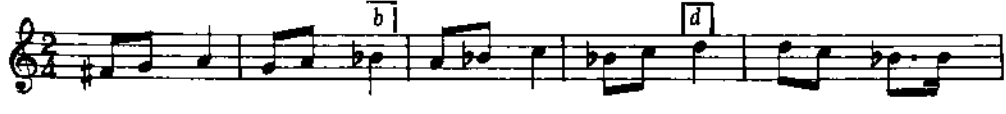

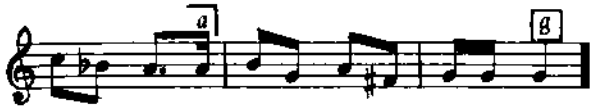

Биліцький, стор. 545

4813

КОЛОМИЙКА

с. Дорошів Вел., пов. Львів, Галичина

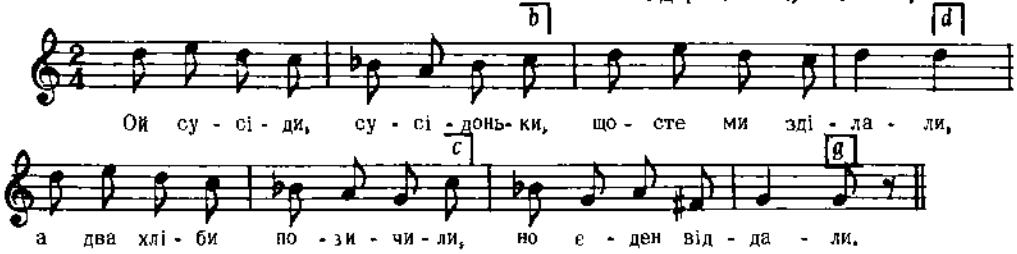

Дж. d – g

Людкевич, ч. 1125

4814

КОЛОМИЙКА

с. Гряда, пов. Львів, Галичина

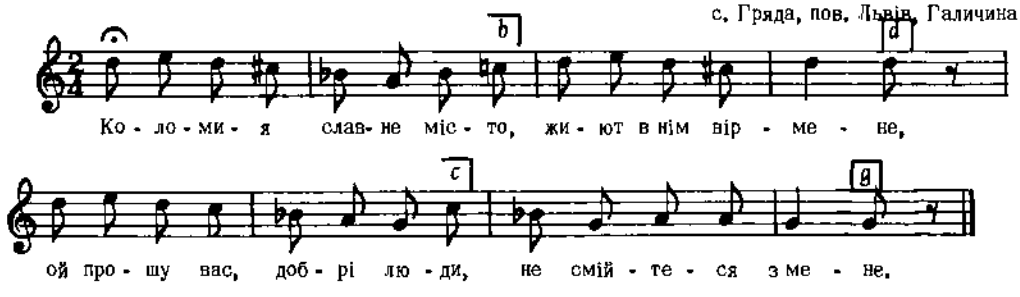

Дж. d – g

Людкевич, ч. 1122

4815

с. Гряда, пов. Львів, Галичина

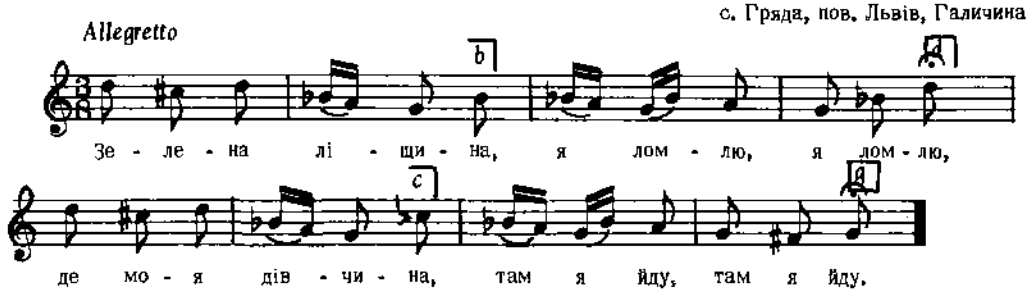

Дж. d – g

Людкевич, ч. 276

4816

Кубанщина

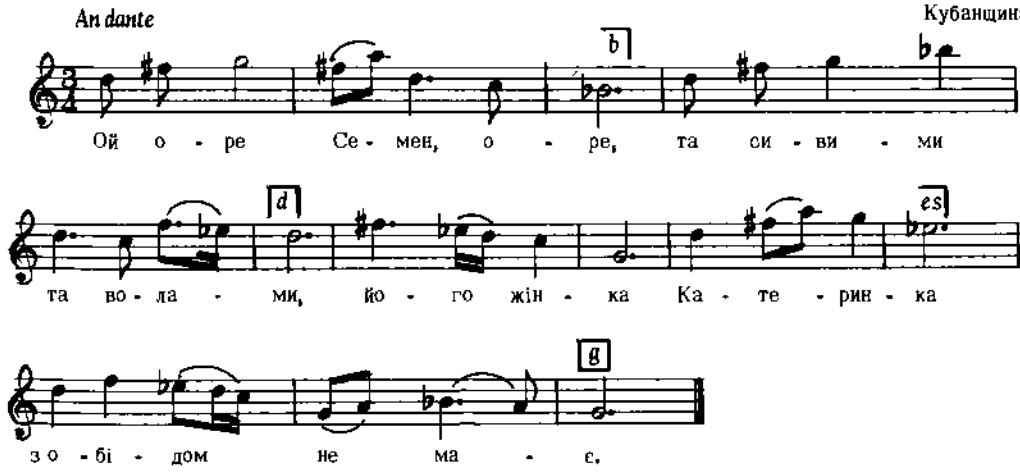

Дж. e – a

2. Ой доорав Семен
До нового лану,
Пустив воли по діброві,
Сам пішов додому.

3. Ой прийшов Семен
Та до своєї хати,
Питається своїх діток :
А де , діти, мати ?
і т. д.

Вігдай, VI, ч. 204

4817

с. Харківці, пов. Зв'ягель, Волинь

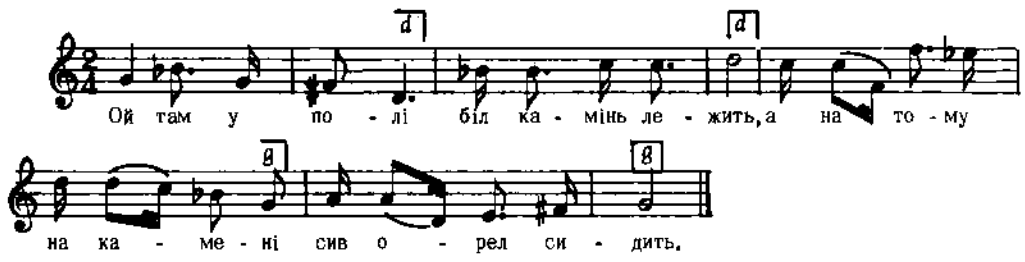

Дж. a – a

2. Ой сидить, сидить
Та й виглядає,
Чи не йде мій миленький
І кінь вороненький.

3. Ой станьте, слуги,
Запаліть свічі,
Нехай же я подивлюся
Миленькому в вічі.
і т. д.

Кольберг, Волинь, стор.130, ч.229

4818

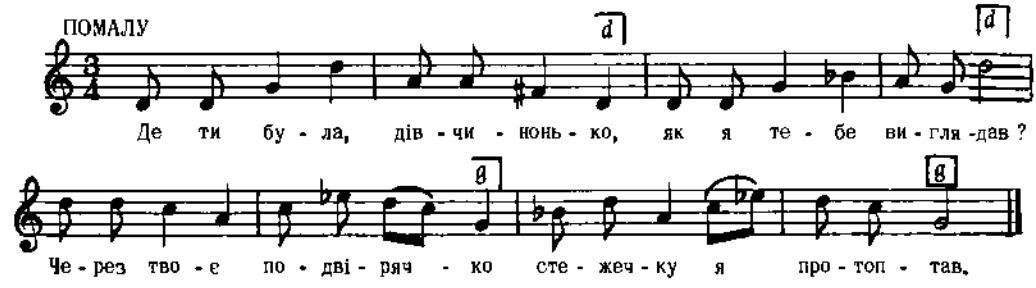

Дж. d – g

2. Топчи, топчи доріженьку,
Я ще ширшу простружу,
А на тій доріженці
Клен - дерево посажу.

3. Рости, рости, клен - дерево,
А я буду поливать,
Вари, мати, вечеряти,
А я піду в сад гулять.
і т. д.

Шаравський, стор. 217, ч. 175

4819

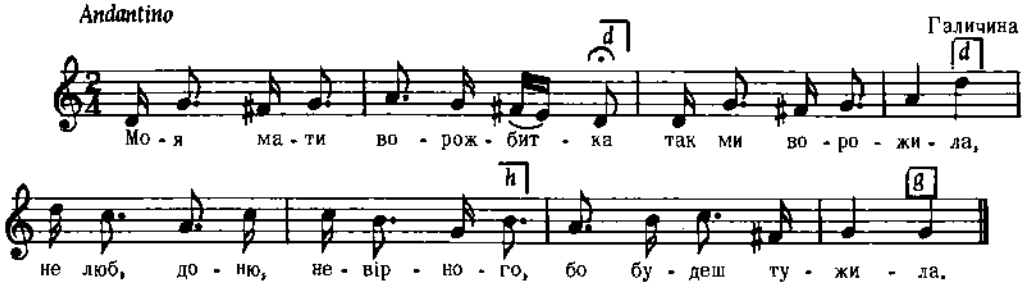

Божанський, Сот. I, ч. 37
Реконструкція

4820

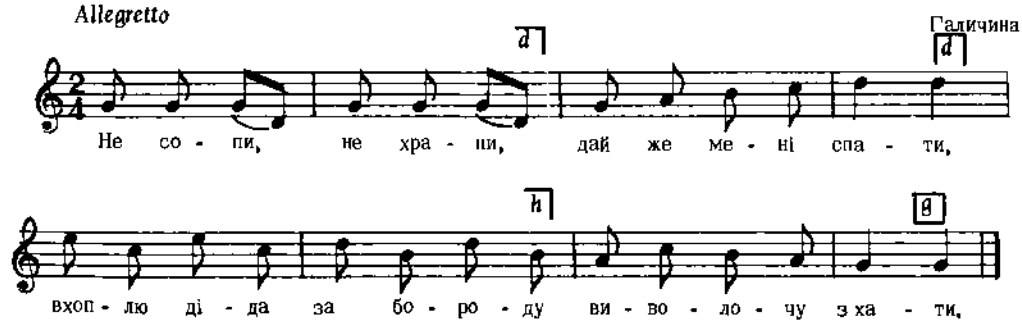

Бажанський, Сот. V, ч. 437

4821

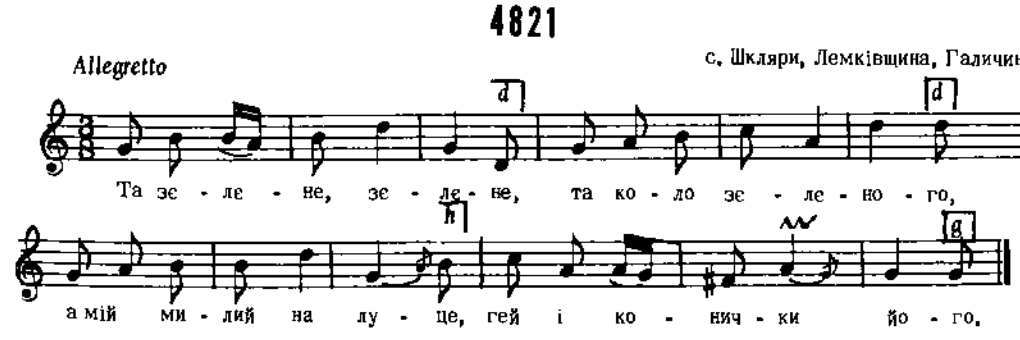

Колесса Ф. Лемківщ., ч. 61

4822

Andante

пов. Заліщики, пов. Снятин, Галичина

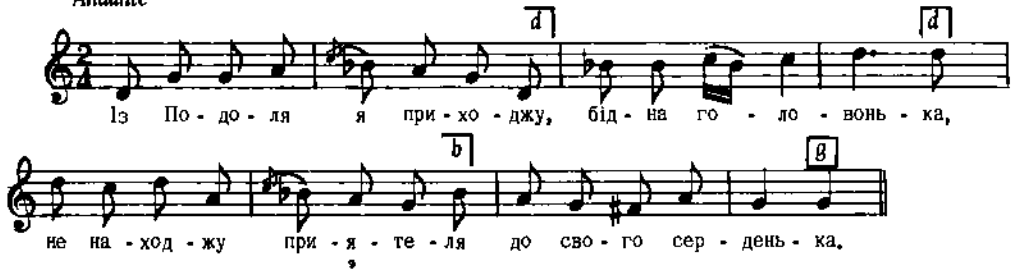

Бажанський, Соп. I, ч. 54

4823

КОЛОМИЙКА

с. Тростянець, пов. Добромиль, Галичина

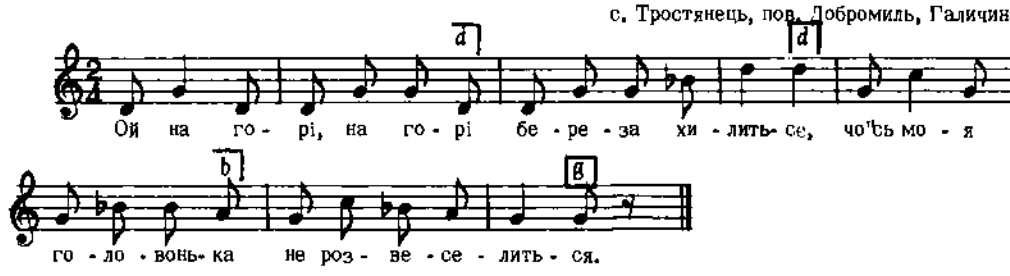

Дж. в – а *Людкевич, ч. 1202*

4824

Allegretto

с. Дунаїв, пов. Перемишляни, Галичина

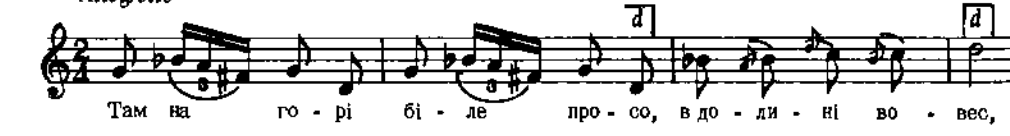

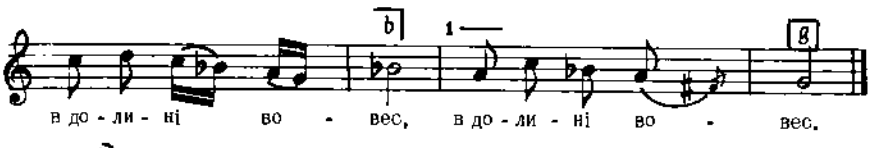

Вар.

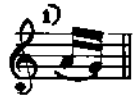

Дж. g – g

2. Ой коли ж ти, мій миленький,
До мене прийдеш,
До мене прийдеш,
До мене прийдеш ?

Людкевич, ч. 617

4825

Moderato

с. Пантна, Лемківщина, Галичина

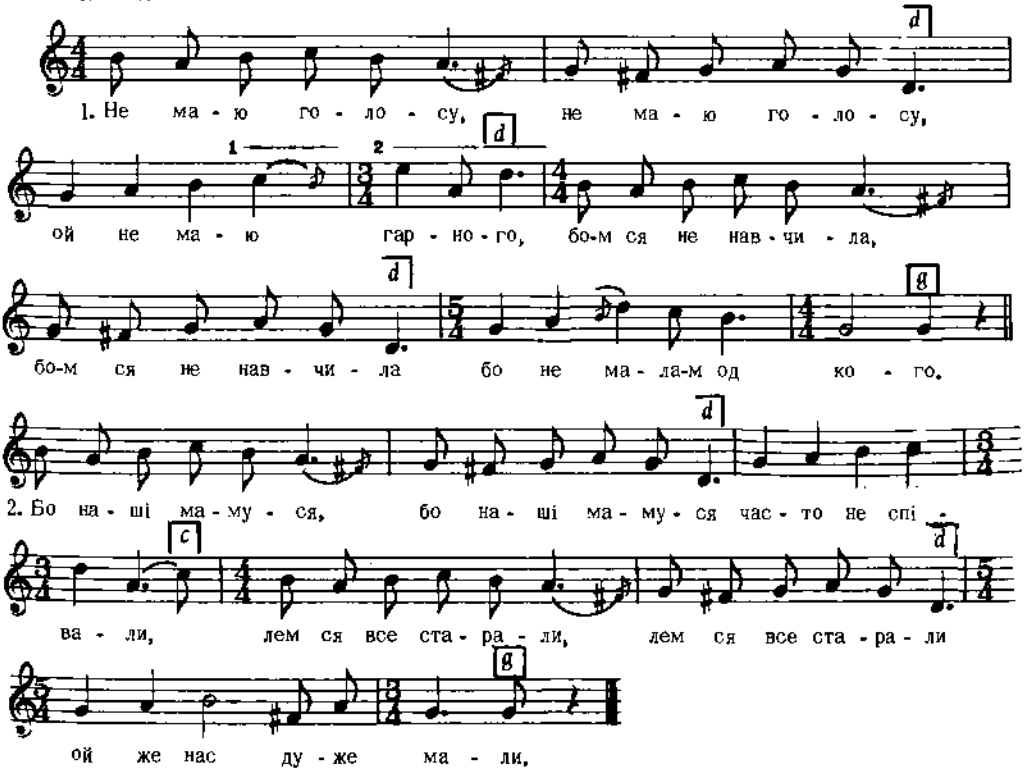

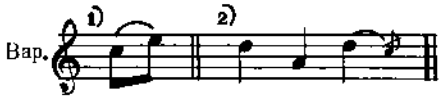

Колесса Ф., Лемківщ., ч. 293 б

4826

Moderato

с. Миропілля, пов. Зв'ягель, Волинь

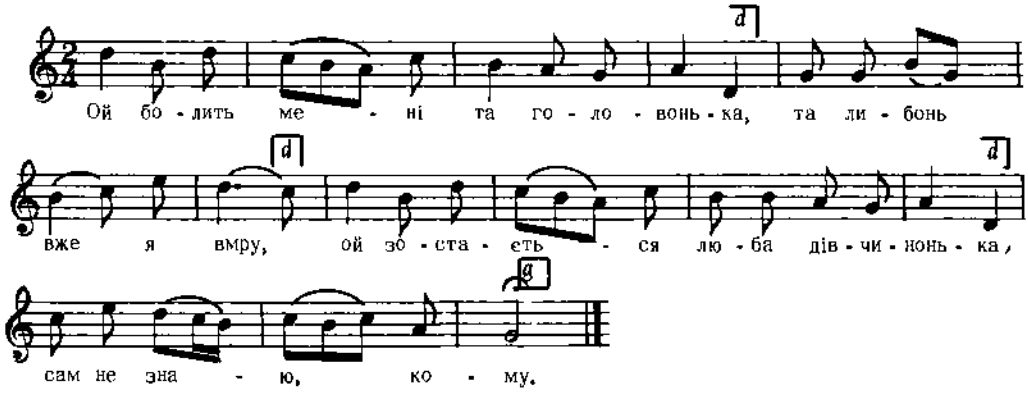

Дж. с – f

2. Ей як же тому та товаришу,
Суди, Боже, йому!
Ей як же тому та негідному,
Не дай, Боже, йому!

Квітка, Нар. Мел. Л. Українки, ч. 125

4827

Кубанщина

Andante

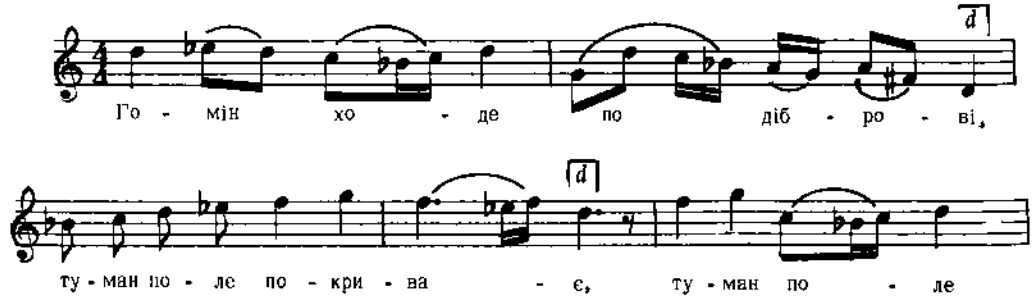

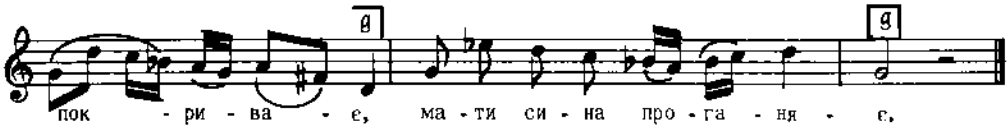

Дж. є — а

2. Іди, сину, геть від мене,
Нехай тебе орда візьме!
- Мене, мати орда знає,
В чистім полі об'їжджає.

3. Іди, сину, геть від мене,
Нехай тебе турчин знає!
-Мене, мати, турчин знає,
Сріблом, злотом наділяє.
і т. д.

Бігдай, VII, ч. 267

4828

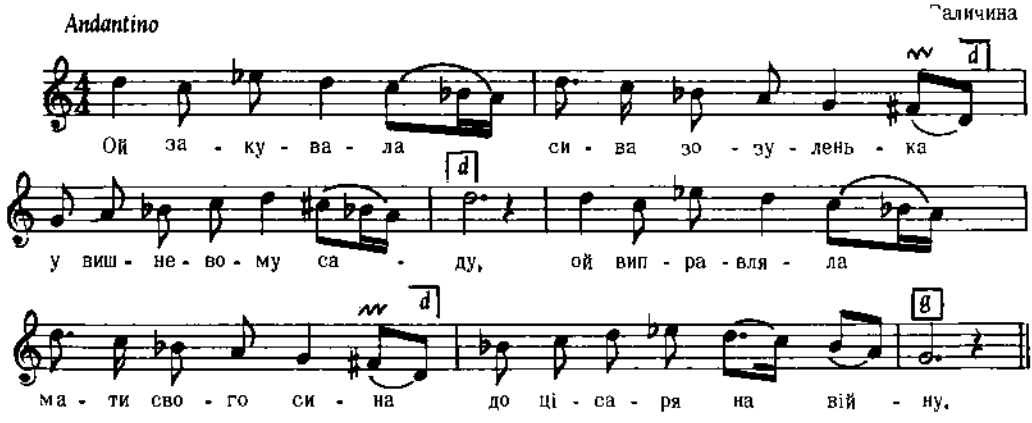

2. Ой іди, сину, любая дитино,
Не довго ся забавляй,
Ой за рік, за два, за неділь чотири
Додому ся повертай.

3. Ой Панбіг знає, Панбіг то відає,
Ей чи я ся поверну,
Ей щось ся мій кінь, мій кінь вороненький
У воротах спотикнув.

Колесса Ф., Наша Дума, II, стор. 12

4829

Andantino

с. Берлин, пов. Броди, Галичина

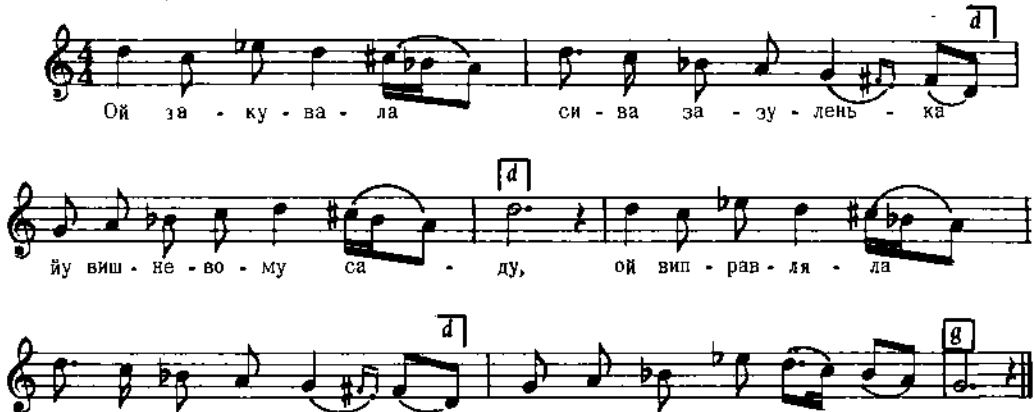

Дж. fis – h

Дальший текст, як у ч. 4828

Із записів Ф. Колесси
цит. за Андрейком, ч. 188

4830

с. Ходовичі, пов. Стрий, Галичина

Andantino

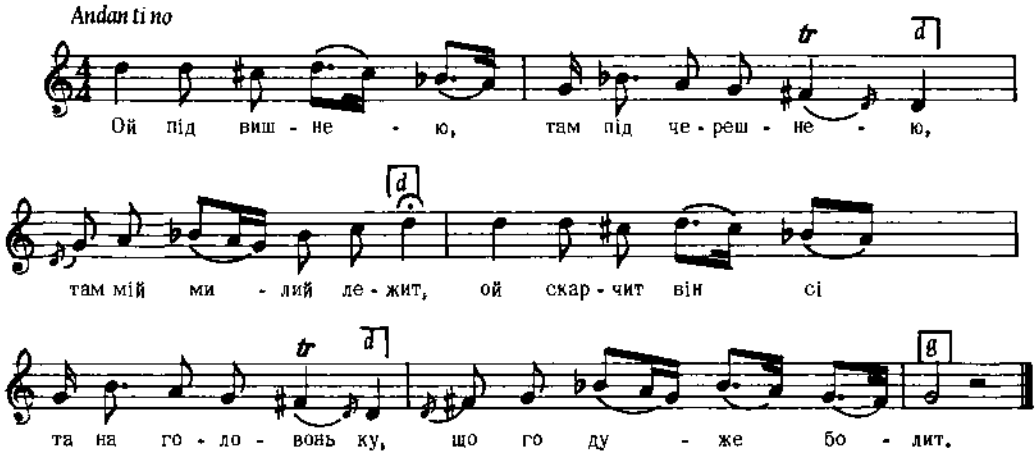

Дж. e – a

Колесса Із., стор. 149, ч. 2 б

4831

пов. Зборів, Збараж, Львів, Галичина

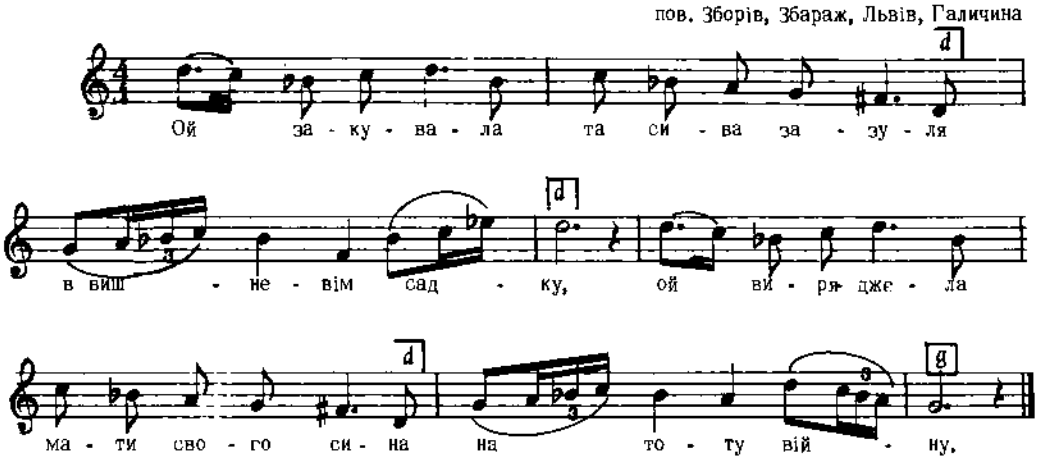

Дж. e – a

Бажанський, Сот. I, ч. 67
Реконструкція

4832

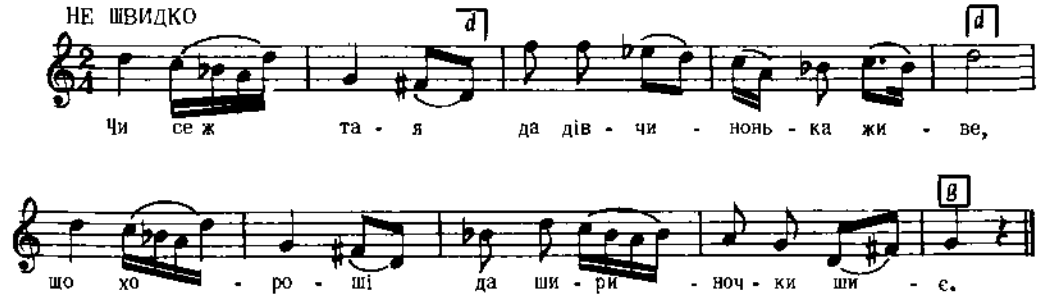

Дж. h – e

2. Шиє, да шиє,
Да все шовком вишиває,
Для козака,
Що вірненько кохає.

3. Пішла вона
Да до броду по воду,
Забачила
Да козака на вроду.
І т. д.

Маркевич Андрій, Записки о Юж. Руси, ч. 3

4833

ст. Горячий Ключ, Кубанщина

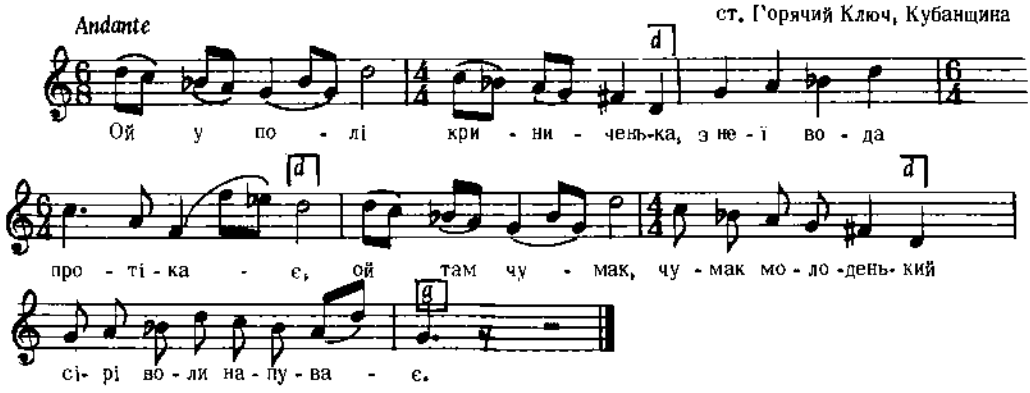

Дж. є – а

2. Напій, напій чорнявая,
Мої сірі воли,
А я стану, подивлюся
На твої, на чорні брови.

3. Вчора була суботонька,
Сьогодня неділя.
Чому ж в тебе, козаченьку,
Сорочка не біла ?
і т. д.

Бігдай, IX, ч. 348

4834

Галичина

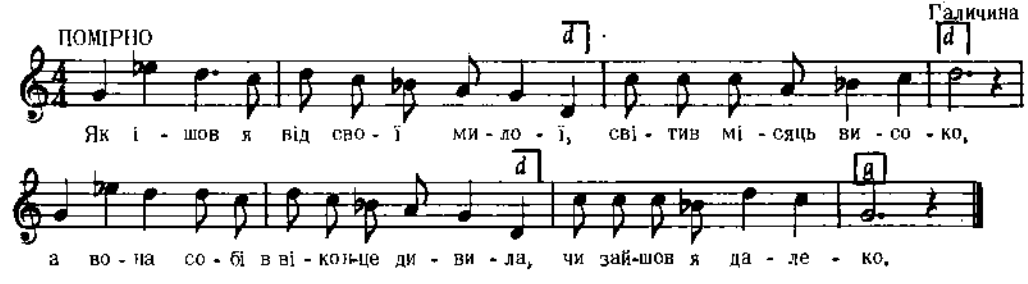

Дж. а – а

2. Ой зайшов я штирі милі ліса,
Вна за мнов кликала,
Ой вернися, моє любе серце,
Чим же я тя загнівала ?

3. Загнівала, моє любе серце,
Загнівала ти мене,
Був я вчора під твоїм віконцем,
А ти мала іншого.
і т. д.

Укр. Нар. Пісні, 1955, стор. 278

4835

РЕКРУТСЬКА
пов. Калуш, Галичина

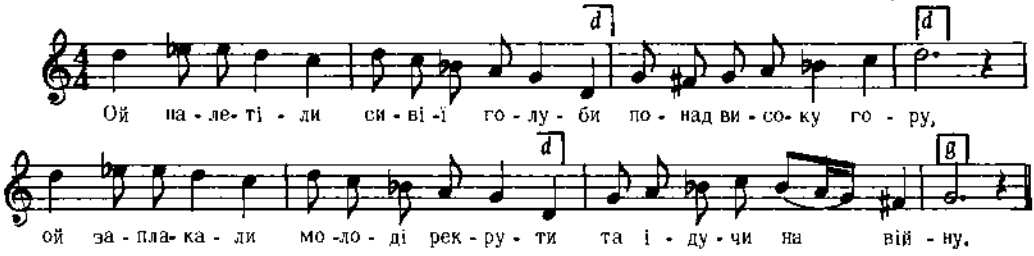

Дж. d – g

2. Ой не так тії, тії старії,
Ой як тії молоді,
Що полишили жінки чорноброві,
Тати, мами старії.

3. А ви голуби сизокрилі,
Унесіться угору,
А ви рекрути, молодії братця,
Поверніться додому.
і т. д.

Сорочинський, I, ч. 35

4836

Lento

с. Монастирище, пов. Бучач, Галичина

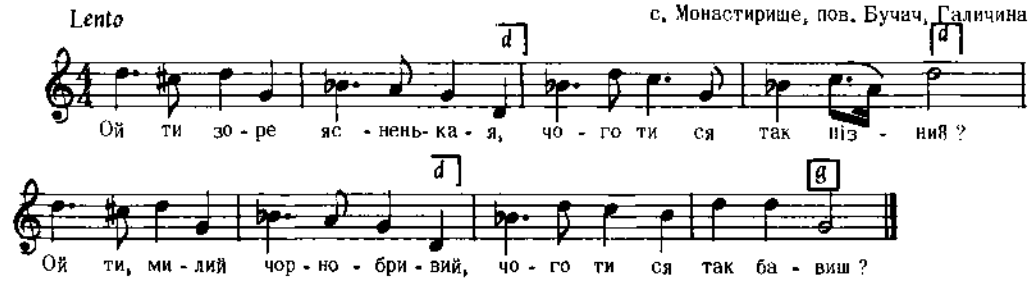

Бажанський, Соч. IV, ч. 332

4837

с. Туличів, пов. Ковель, Волинь

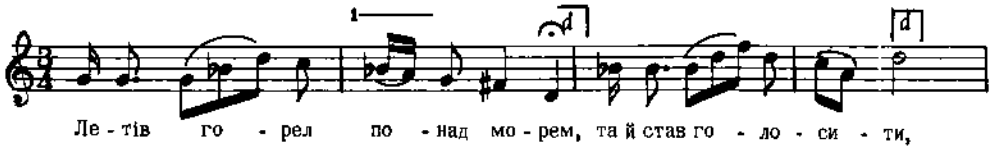

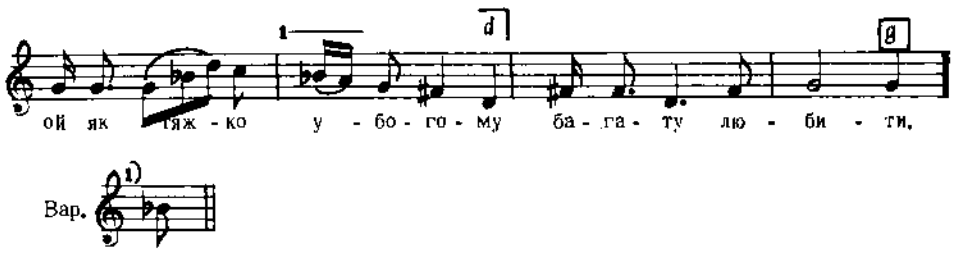

Дж. a – a *Кольберг, Волинь, стор. 148, ч. 251*

4838

Moderato с. Ситихів, пов. Львів, Галичина

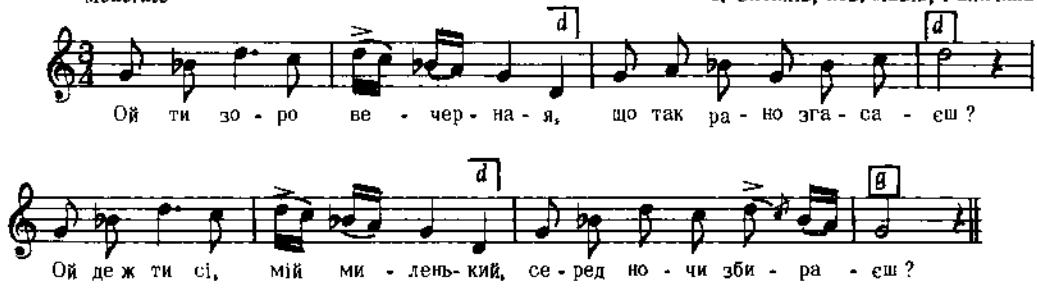

Дж. a – a *Людкевич, ч. 766*

4839

Andantino с. Терешівці, пов. Летичів, Поділля

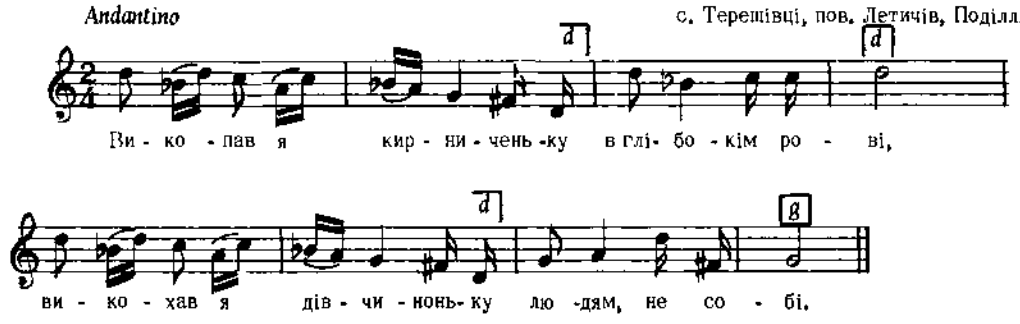

Дж. d – g *Плосайкевич - Сенчик, стор. 27, ч. 70*

4840

пов. Тараща, Київщина

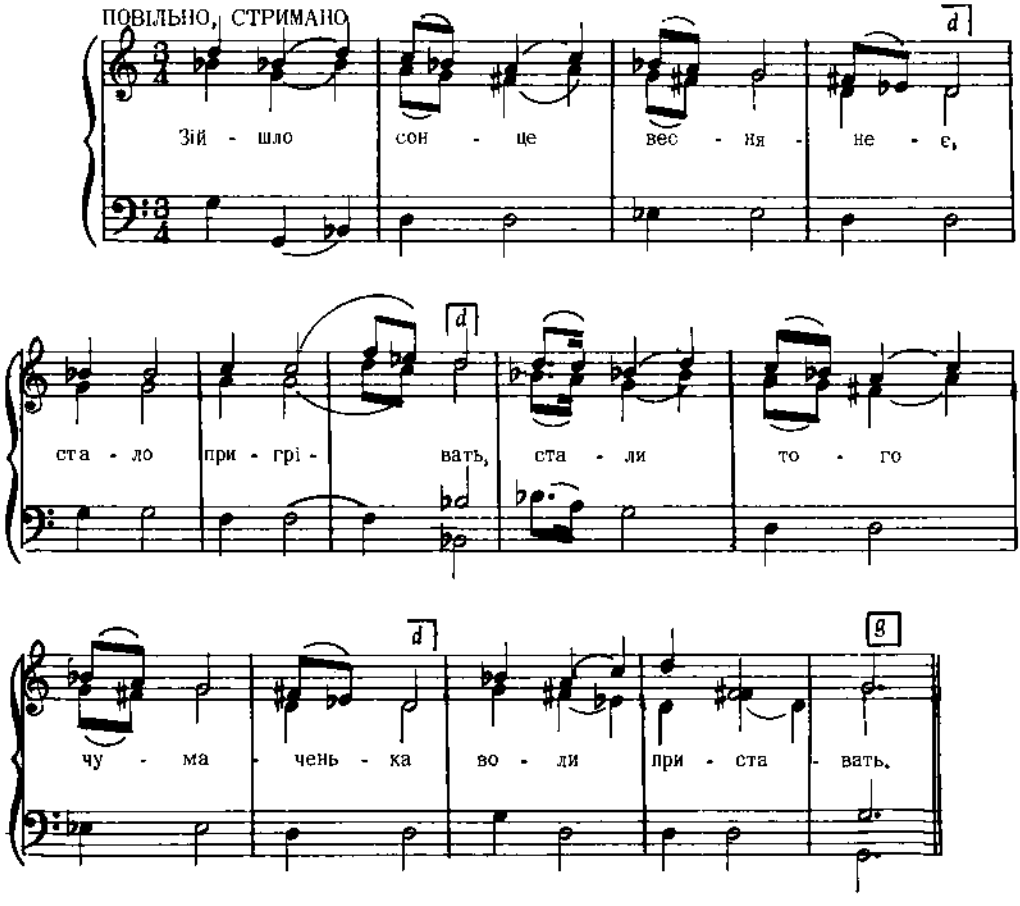

Дж. *d – g*

2. Стали того чумаченька
Воли приставать,
Стали його рідні браття
В степу покидать.

3. Не кидайте мене, браття,
В чужій стороні,
Викопайте криниченьку
Аж у кремені.
і т. д.

Демуцький, Народ. Пісні, стор. 13

4841

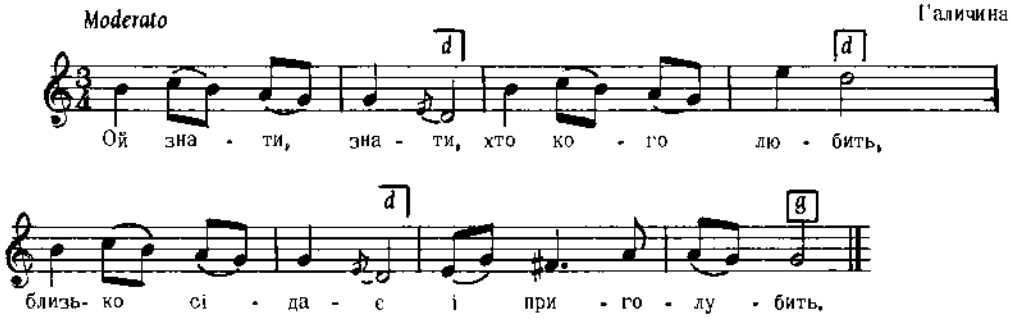

Дж. сі s – a

Вацлав з Олеська, стор. 81, ч. 71

4842

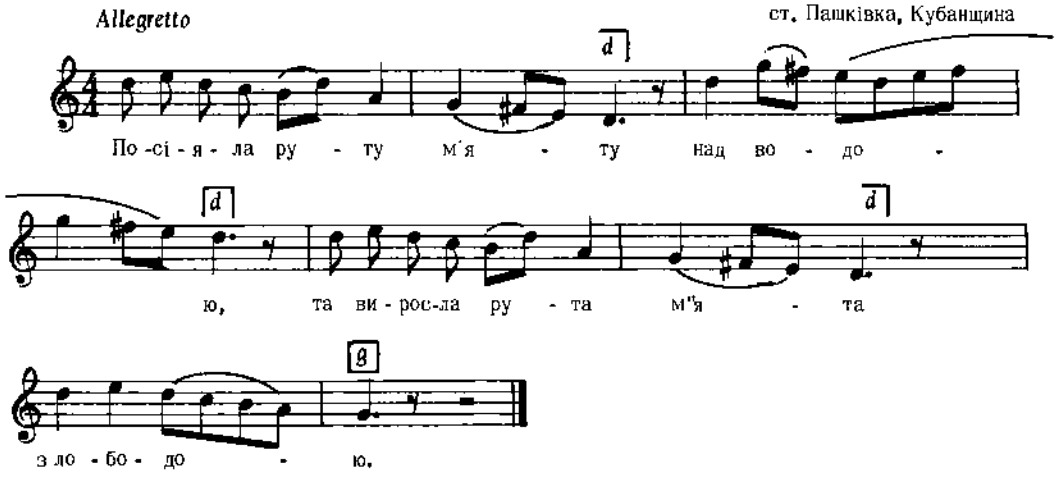

Дж. c – f

2. А хто мені руту - м'яту
Та й прополе,
То той мене молодую
Та й пригорне.

3. Обізвався старий дід
З бородою,
Ой я ж твою руту - м'яту
Та й прополю !
і т. д.

Бігдай, IX, ч. 354

4843

с. Вовчуги, пов. Городок, Галичина

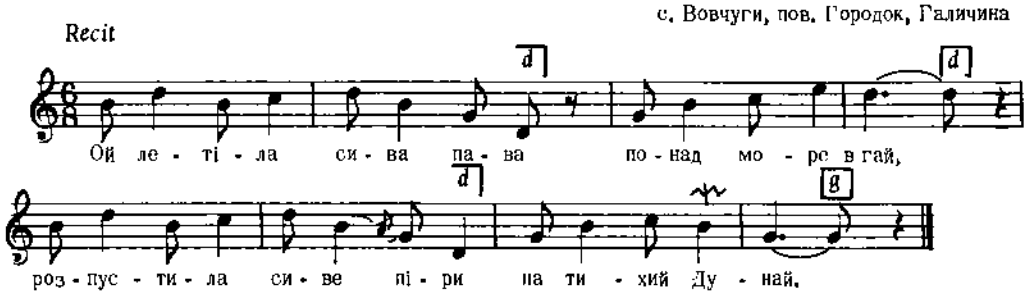

Дж. h – g

Чубинський, ч. 588

4844

пов. Зборів, Галичина

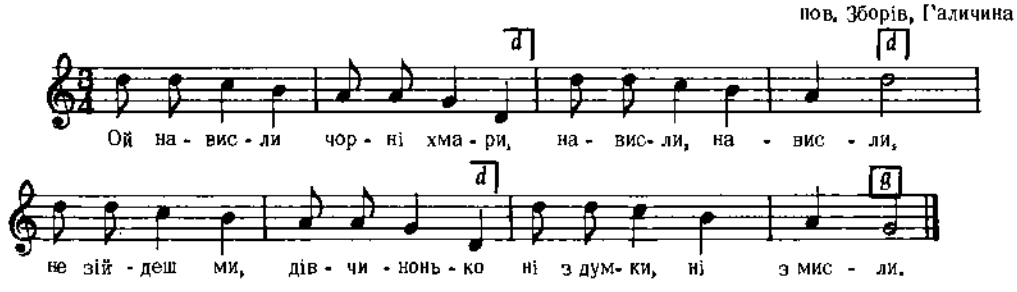

Дж. d – g

2. Як виїхав козаченько
За зелені лози,
Обіяли дівчиноньку
Дрібненькії сльози.

3. Як виїхав козаченько
За нові остріжки,
Біжать, біжать за козаком
Два післанці пішки.
і т. д.

Сорочинський, II, ч. 55

4845

Andantino

с. Дошно, Лемківщина, Галичина

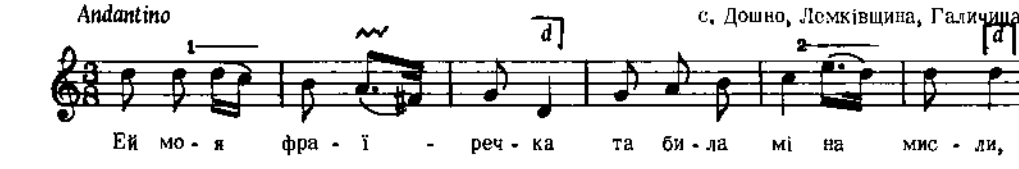

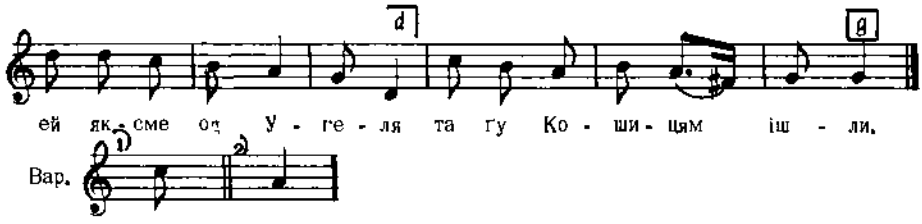

2. Ей познам тя, миленький,
Та познам тя по кріку,
Ей як займеш волойки
Та на мою пасіку.

Колесса Ф., Лемківщ., ч. 60

4846

с. Джурків, пов. Коломия, Галичина

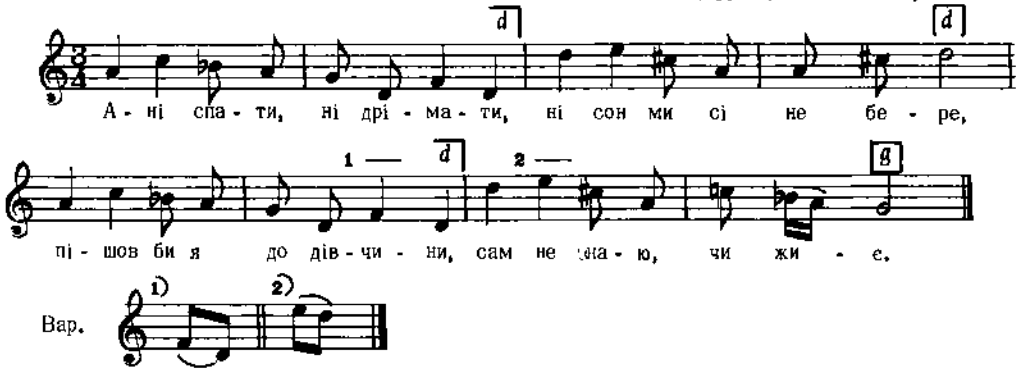

2. Попросив би-м товариші
Він мене поведе,
А товариш кращий, як я,
Дівчину м'які відбере.

3. Ой не бійся товаришу,
Я ти того не вчиню,
А як я ти то учиню,
То пострелиш грудь мою.
і т. д.

Кольберг, Покуття, II, стор. 73

4847

Allegretto – Moderato

с. Богуша, Лемківщина, Галичина

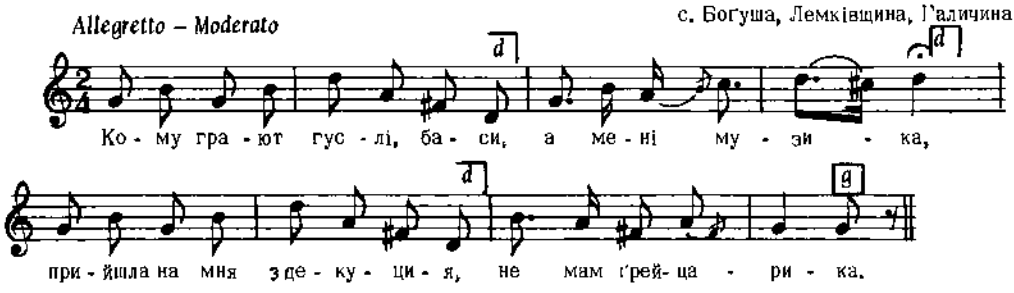

Дж. b – b

Людкевич, ч. 1453

4848

с. Ганчова, Лемківщина, Галичина

Andante

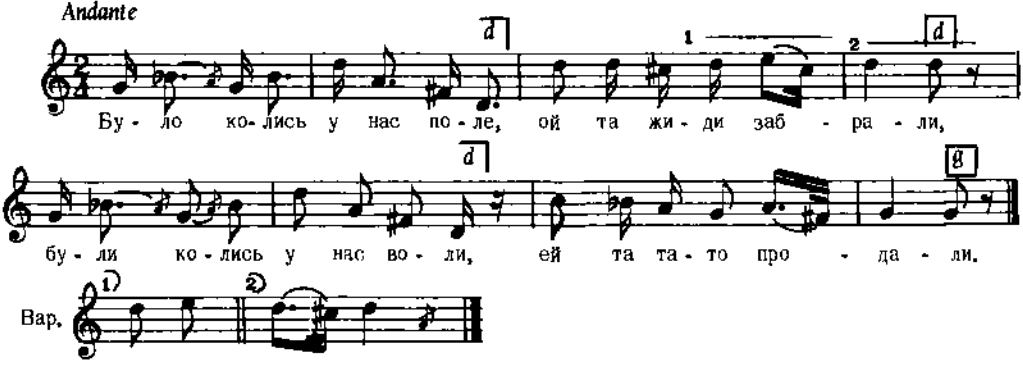

2. Оженили молодого
На пустої хаті,
И казали : Тепер, сину,
Почни газдувати.

3. Што робити, што чинити,
Звідки хліба взяти ?
Наняв я си у жидиска
Ей гонти вирабляти.
і т. д.

Колесса Ф., Лемківщ., ч. 331 б

4849

РАДЯНСЬКА КОЛОМИЙКА

с. Олешник, р-н Виноград, Закарпаття

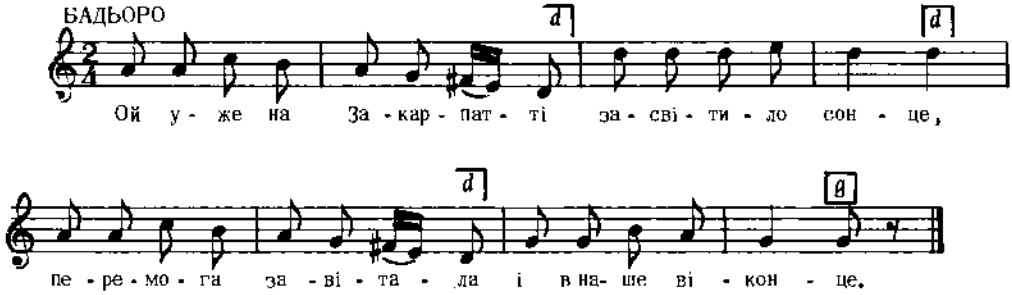

Дж. a – g

2. Перемого, перемого
Руська славо - мати,
Вік ти будеш межи нами
Жити у Карпатах.

3. Розспівався соловейко
Над водою в лузі,
Уже наше Закарпаття
В Радянськім Союзі,
і т. д.

Кречко, стор. 218

4850

КОЛОМИЙКА

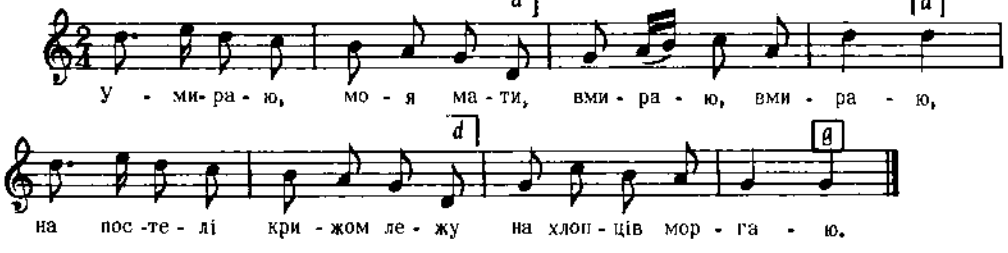

Дж. d – g

Грінченко, Вибране, стор. 117

4851

З-під Любара, пов. Зв'ягель, Волинь

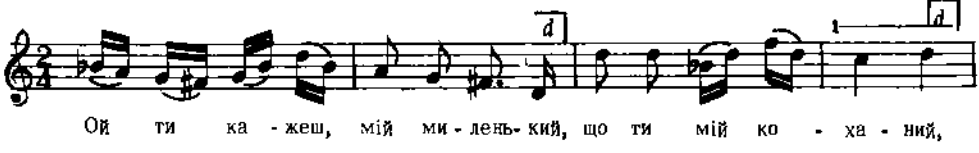

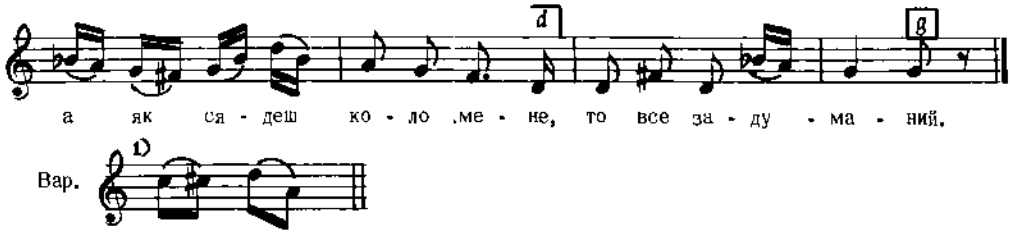

Дж. с – а

2. На городі калина,
На неї всі в'ються,
Хотяй душа невинная,
Люде набрешуться.

3. Коли мене покидаєш,
Покинь меду пити,
Така ж моя судьба в світі,
Ворогам служити.

Кольберг, Волинь, стор. 156, ч. 261

4852

КОЛОМИЙКА
Галичина

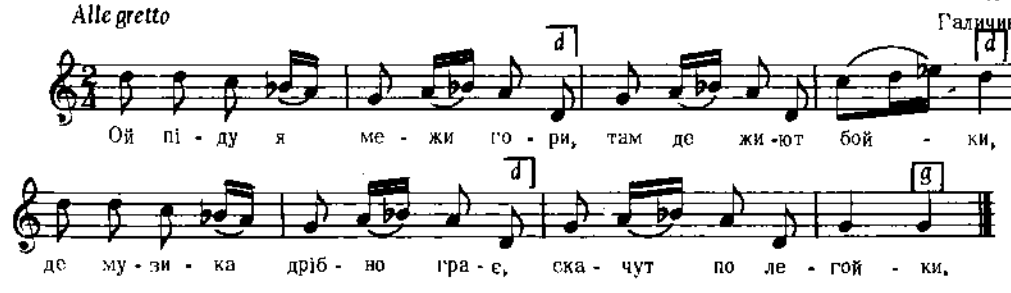

Бажанський, Сот. IV, ч. 390

4853

с. Гряда, пов. Львів, Галичина

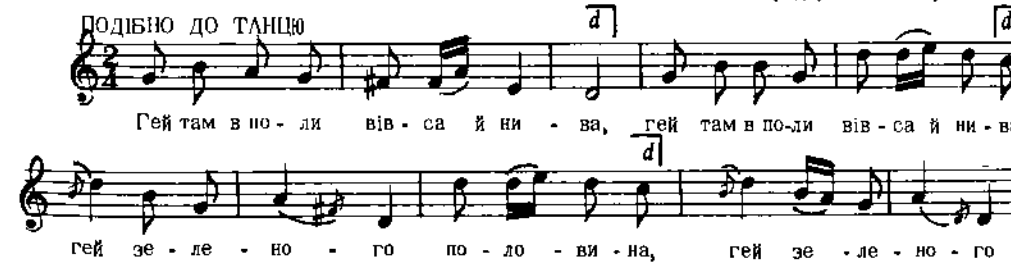

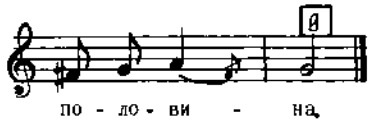

Дж. b – b *Людкевич, ч. 455*

4854

Andantino recit с. Рісна Руська, пов. Львів, Галичина

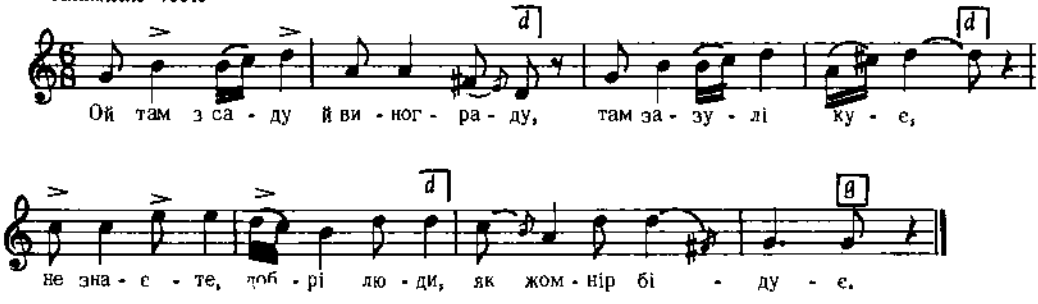

Дж. g – g *Людкевич, ч. 670*

4855

ВОЯЦЬКА
Галичина

Moderato

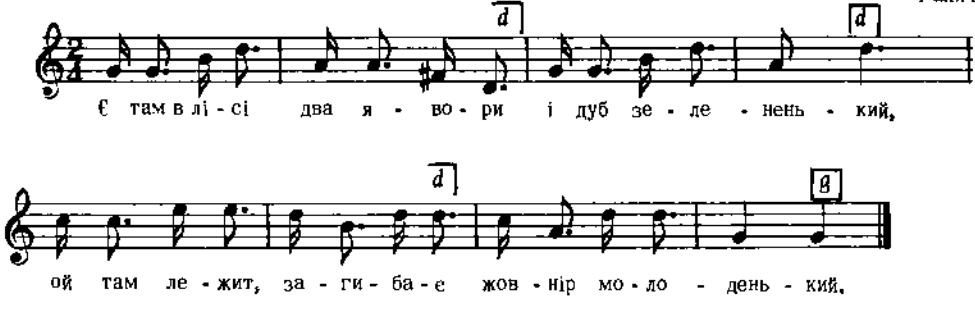

Бажанський, Сот. II, ч. 169
Реконструкція

4856

пов. Городок, Галичина

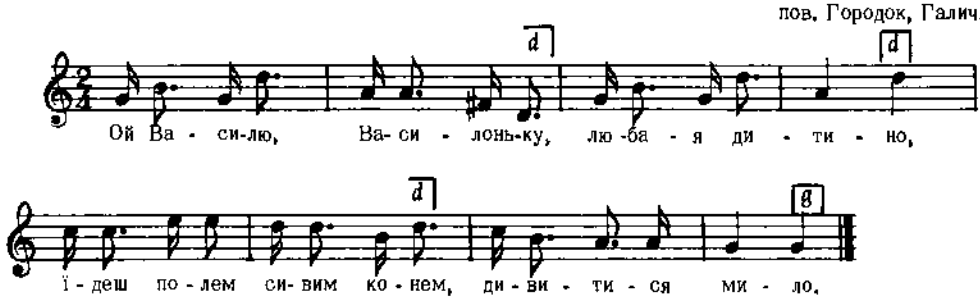

2. Їдеш полем сивим конем
Бо доріжку чуеш,
Ой чому ти, Василоньку,
Дома не ночуеш ?

3. Ой ночує Василечко
Близько очерета,
Ходит мила чорнобрива
Просит вечеряти.

Бажанєрний, Сот. V, ч. 468
Реконструкція

4857

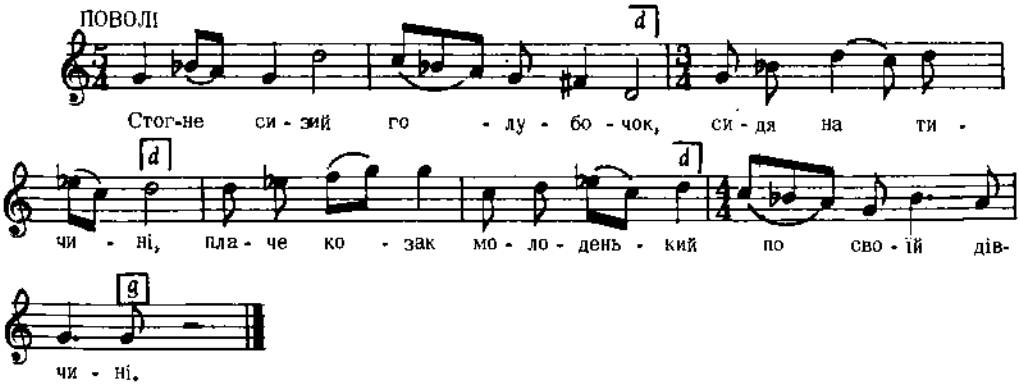

Дж. е – е

2. Плаче бідний, сльози ллються,
Не хоче вмірати.
Не слухає річей добрих,
Що говорить мати.

3. Іди, сину, на вулицю,
Там дівчат побачиш,
Там товариство гуляє,
Там ти не заплачеш.
і т. д.

Шаравський, стор. 114, ч. 85

4858

Andantino, moderato

с. Запитів, пов. Львів, Галичина

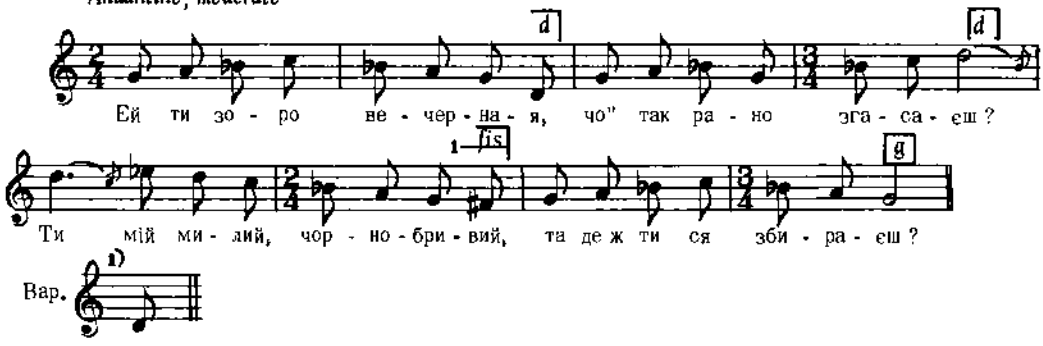

Дж. а – а

Людкевич, ч. 770

4859

КОЛОМИЙКА

с. Дуліби, пов. Стрий, Галичина

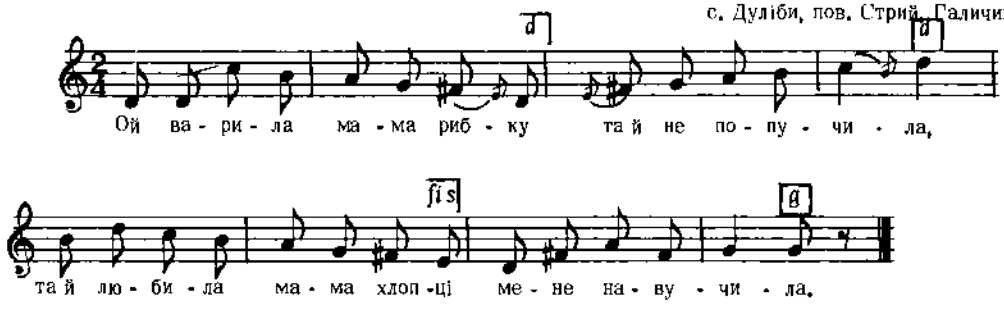

Дж. g – c

Людкевич, ч. 1158

4860

БАЛЯДА

с. Устє Руське, Лемківщина, Галичина

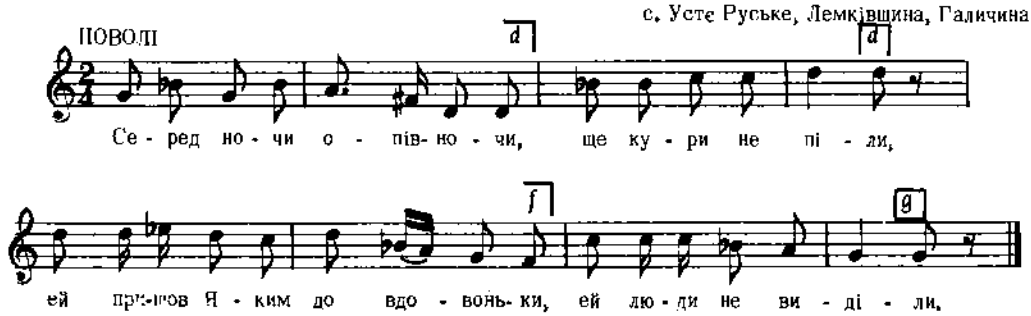

2. Пришов Яким до вдовоньки,
"Добрий вечер, серце !"
Ей она єму відповіла :
"Ей забий жінку перше !"

3. "Ей Марусе, Марусенько,
Як мам жінку бити ?
Ей жінка шлюбна, молоденька,
Ей буде ся просити."
і т. д.

Колесса Ф., Лемківщ., ч. 331 г

4861

с. Поршна, пов. Львів, Галичина

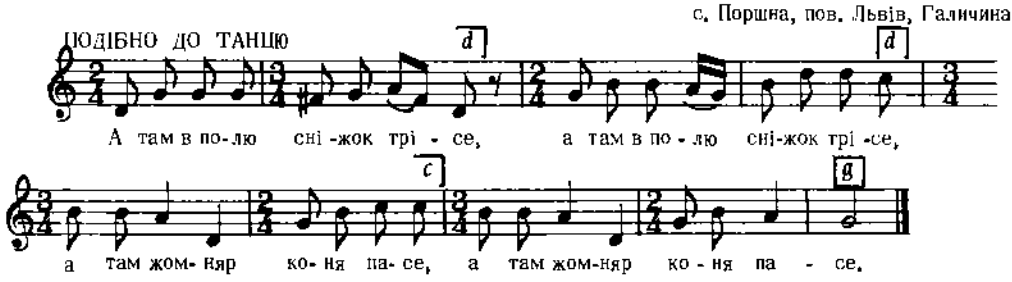

Дж. g – c

Людкевич, ч. 451

4862

Allegretto

с. Топорів, пов. Броди, Галичина

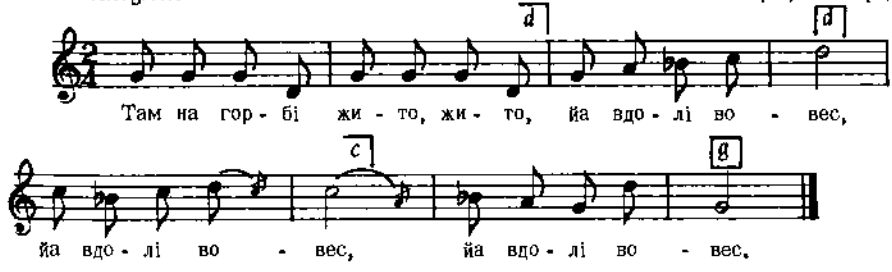

Дж. g – g

2. Ой коли ж ти, мій синоньку,
Додому прийдеш ?
Додому прийдеш,
Додому прийдеш ?

Людкевич, ч. 616

4863

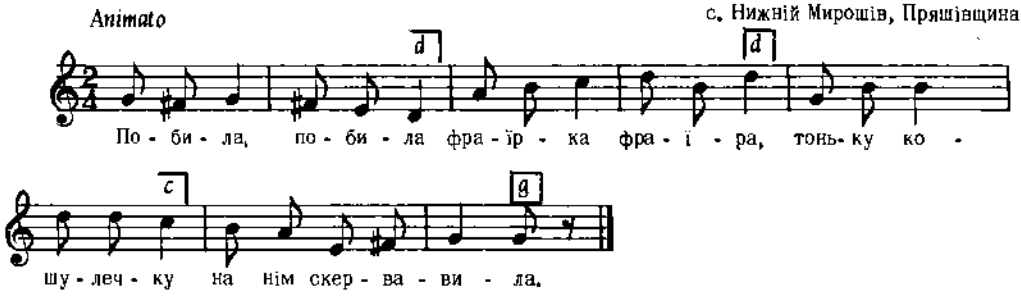

Дж. g – g

2. Кед єм скервавила,
То я єй випєру,
Я свого фраїра
В неділю приберу.

Пряшів шина, стор. 273, ч. 246

4864

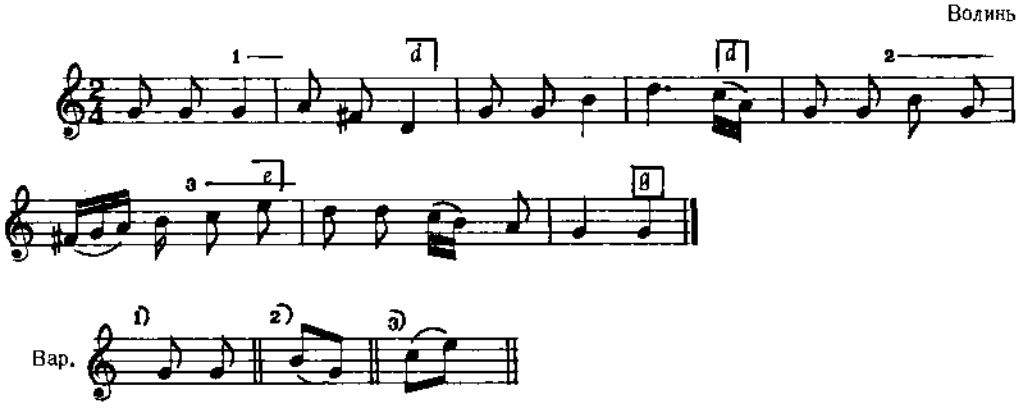

Дж. g – g

Текст не підписано під нотами, а подано окремо :

1, Ой рада, твоя рада,
Що-сь вчора казав,
Сьогодня неправда,
Сьогодня неправда.

2. Вчора єси казав,
Буду ся сватати,
Тепер мені кажеш,
Іншого шукати.

3. Калиноньку ламлю,
Калинонька гнеться,
Єдну дівча люблю
А другая дметься.
і т. д.

Кольберг, Водинь, стор. 96, ч. 174

4865

Andantino

ст. Горячий Ключ, Кубанщина

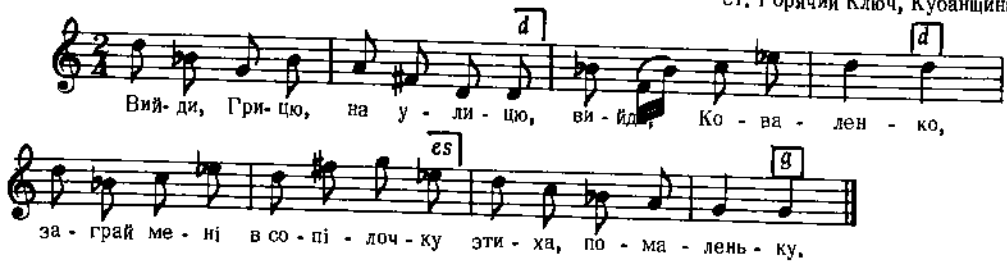

Дж. d – g

2. Сопілочка з деревця,
Дубовое денце,
Мабуть в тебе, молодиця,
Таке ж тверде серце.

3. Що ти мене бідну забув
І не хочеш знати,
Третій вечер, як ти був
Біля моїй хати,
і т. д.

Бігдай, V, ч. 191

4866

Allegro

с. Андріївка, Лемківщина, Галичина

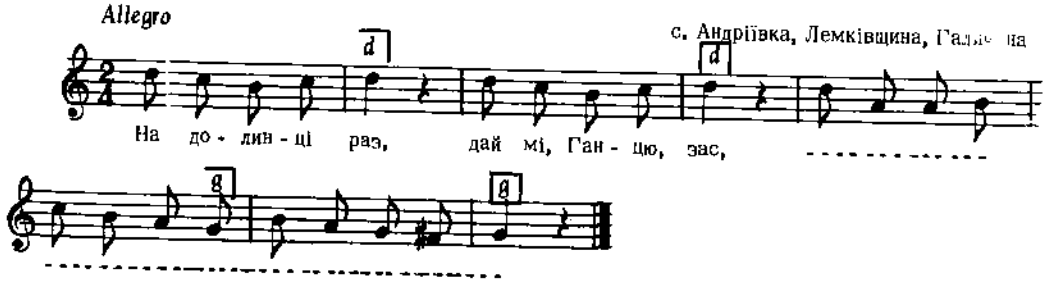

2. На долинці раз,
Дай мі, Ганцю, зас
Того черта - - - -
- - - - - - - - - - маш.

Колесса Ф., Лемківщ., ч. 203

4867

Allegro

ЖАРТ НА ВЕСІЛЛІ

с. Шличинці, пов. Сквира, Київщина

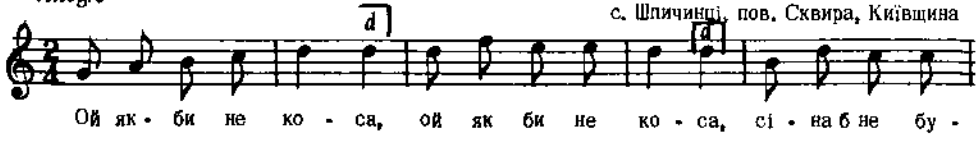

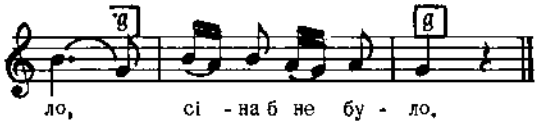

2. Ой якби не граблі, (2)
Сіно б зогнило. (2)

Верховинець, Укр. весілля, стор. 41

4868

ГАЙДАМАЦЬКА
Галичина

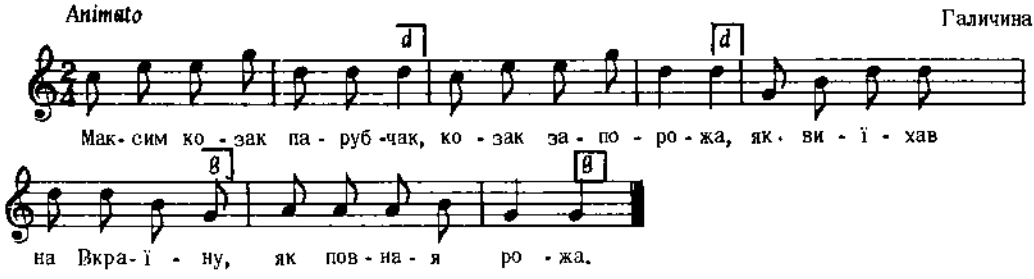

Бажанський, Сот. III, ч. 270

4869

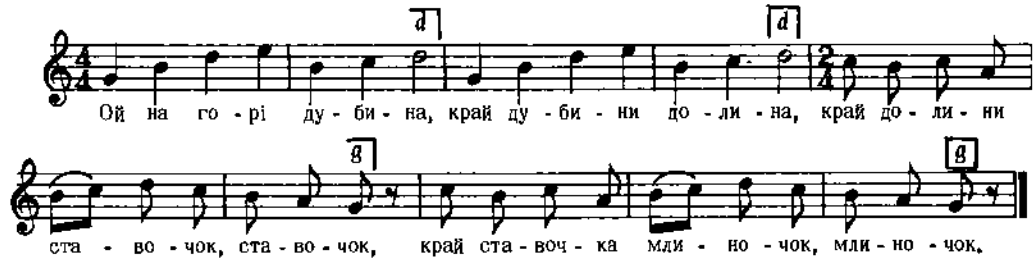

2. А в млиночку мельничка,
А в мельнички дві дочки,
Одна зветься Галина, Галина,
А другая Калина, Калина.

3. Перша пішла за пана,
А другая за Йвана
Що за паном, - бідує, бідує,
За Іваном, - панує, панує.

Гайворонський, Збір. для молоді, ч. 112

4870

Andantino Кубанщина

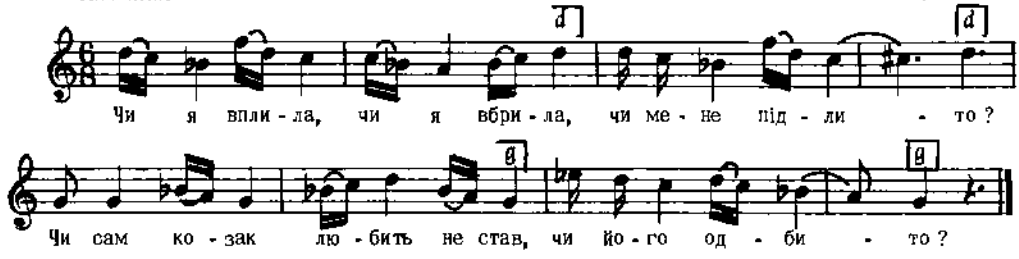

Дж. d – g

2. Ой одбила щука риба
Од берега ряску.
А я ж тому козаченьку
Підійду під ласку.

3. Річку бреду, річку пливу,
Половину ставу,
Сватай мене, козаченьку,
Не вводь мене в славу.
і т. д.

Бігдай, III, ч. 4

4871

Moderato с. Висова, Лемківщина, Галичина

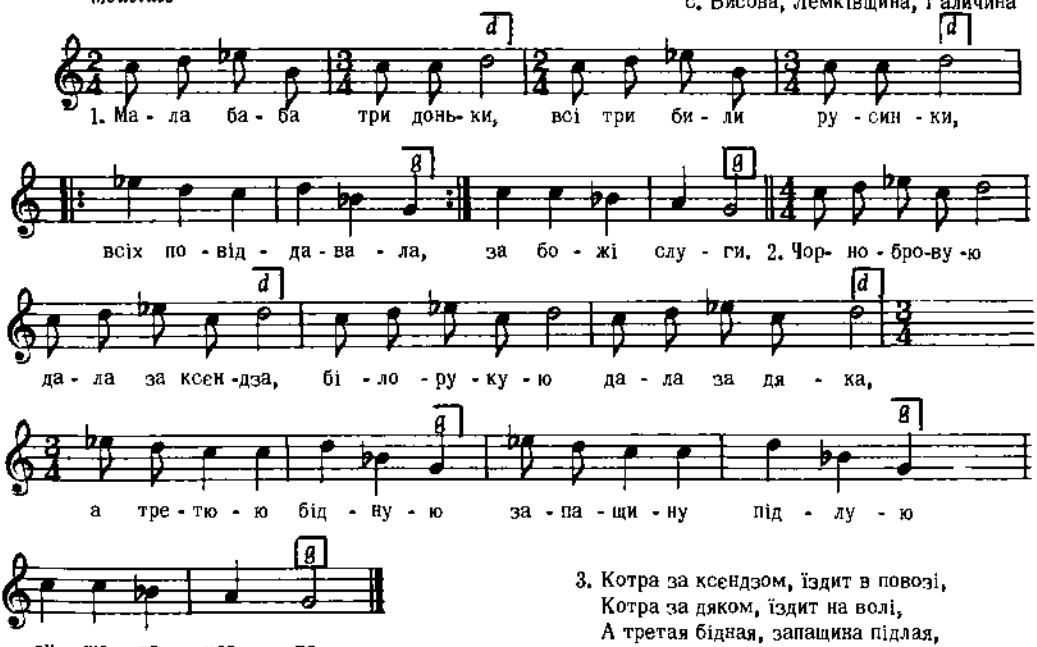

3. Котра за ксендзом, їздит в повозі,
Котра за дяком, їздит на волі,
А третая бідная, запащина підлая,
Лише на тачках.
і т. д.

Колесса Ф., Лемківщ., ч. 623

4872

с.Воля Яслиська Нижна, Лемківщина, Галичина

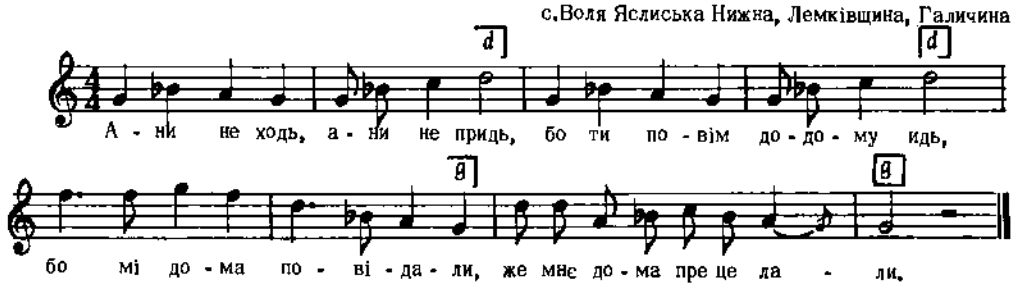

2. Тебе лали, а мнє били,
Же би ми ся не любили,
Хоц ня будут рубац, секац,
Єще я це будзем чекац.

Колесса Ф., Лемківщ., ч. 470

4873

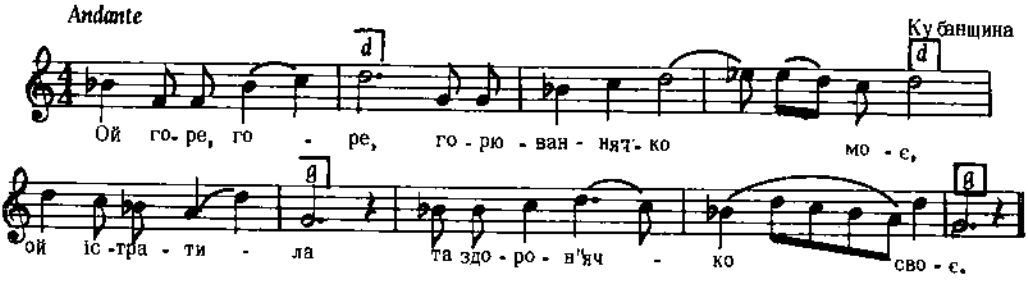

Дж. b – g

2. За полковим
Чоловіком живучи,
І старому
Й малому годючи.

3. Ой гиля, гиля,
Сірі гуси до води,
Дожилася
Моя головонька до біди,
і т. д.

Бігдай, І, ч. 27

4874

с. Гряда, пов. Львів, Галичина

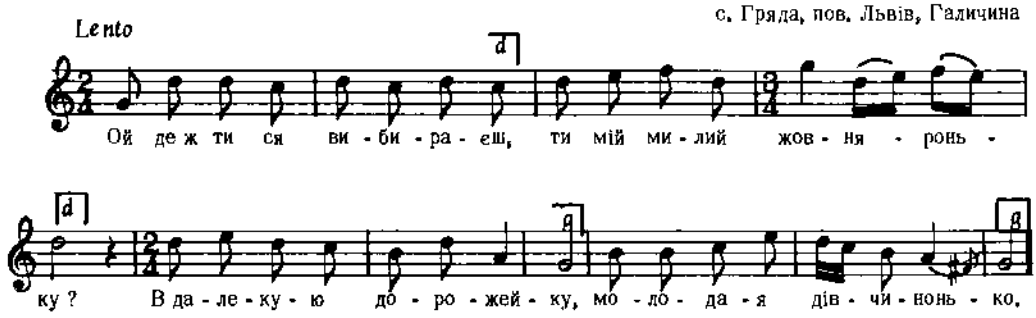

Дж. a – a

Людкевич, ч. 457

4875

с. Новий Став, пов. Жовква, Галичина

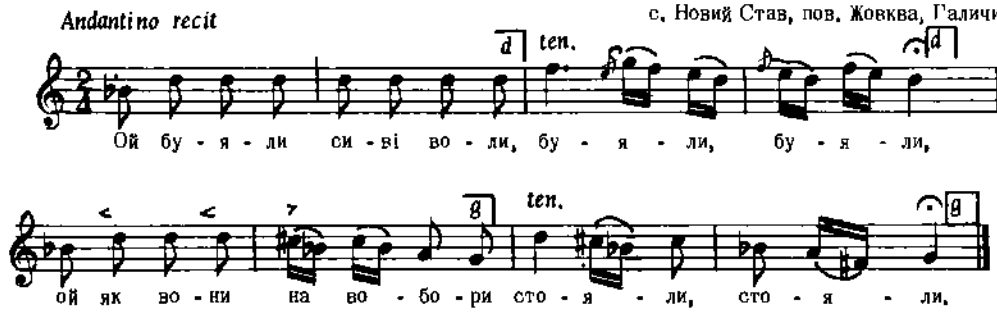

Дж. b – g

2. Перестаньте, сиві воли,
Буяти, буяти,
Бо підете в чисте поле
Ворати, ворати.

Людкевич, ч. 648

4876

с. Тустань, пов. Станиславів, Галичина

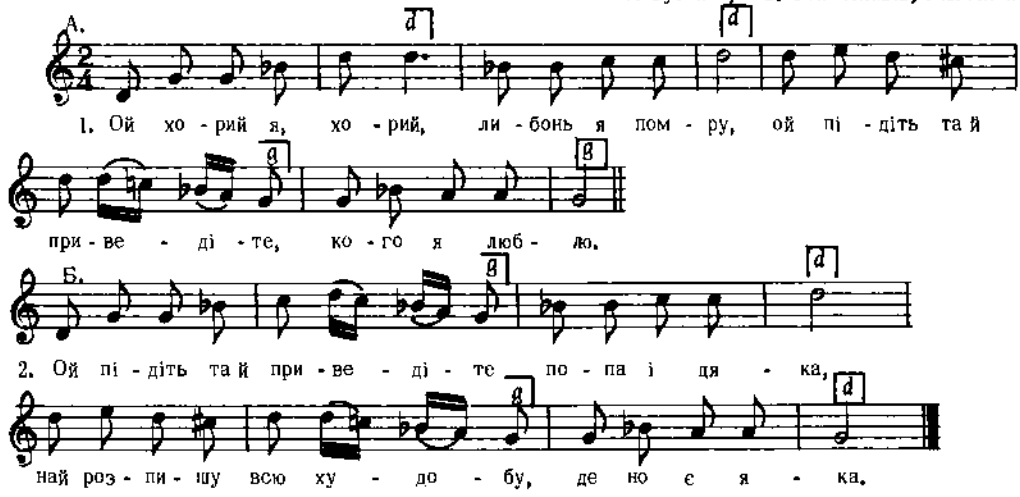

Дж. d – g

Всі дальші строфи співаються на зразок Б.

2. Попови дам штири воли,
А дякови два,
Щоби співав псалтироньку
До білого дня.

3. А паламареви дам я
Сивую вівцю,
Щоб насипав в кадильницю
Повно ялівцю.
і т. д.

Сорочинський, II, ч. 41

4877

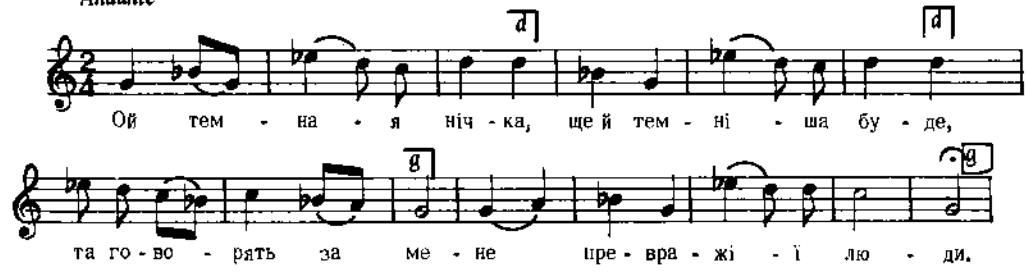

2. Ой нехай говорять,
Ще й переговорять,
А моєї натури
Не перестановлять.

3. Бо в мене натура,
Як у мого друга,
А моє серденько
Всяк час веселенько.

Заревич, ч. 205

4878

Poco sostenuto с. Тарасівка, пов. Звенигород, Київщина

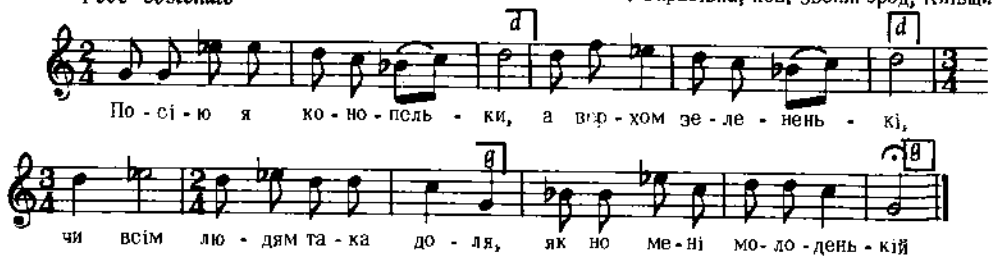

Дж. а – а

2. Як всім людям така доля,
То не буду журитися,
Як но мені молоденькій,
Піду в море топитися.

3. Там на синьому морі
Стоїть камінь мармуровий,
А на тому каменьові
Стоїть козак чорнобровий.
і т. д.

Лисенко, Десяток IX, ч. 6

4879

ІСТОРИЧНА

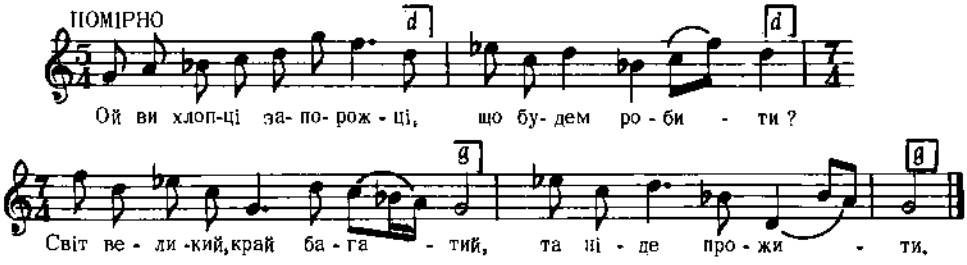

Дж. а – а

2. Ой ви хлопці запорожці,
Що будем казати ?
Чи багатих пограбити,
Вбогих награждати.

Укр. Нар. Пісні, 1955, I, стор. 73

4880

пов. Тараща, Київщина

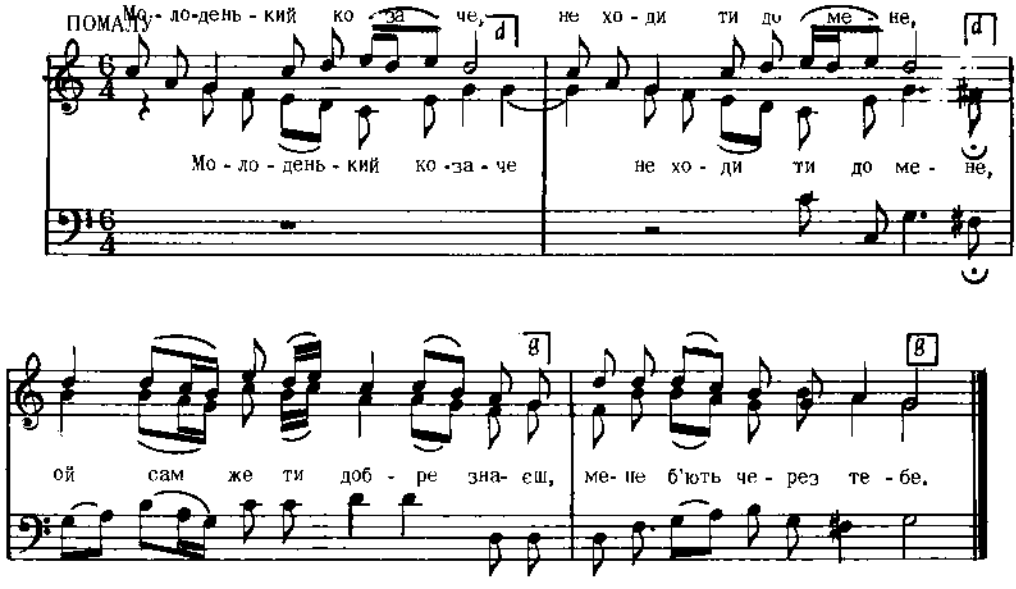

Дж. b – f

Демуцький, Народ. Пісні, стор. 63

4881

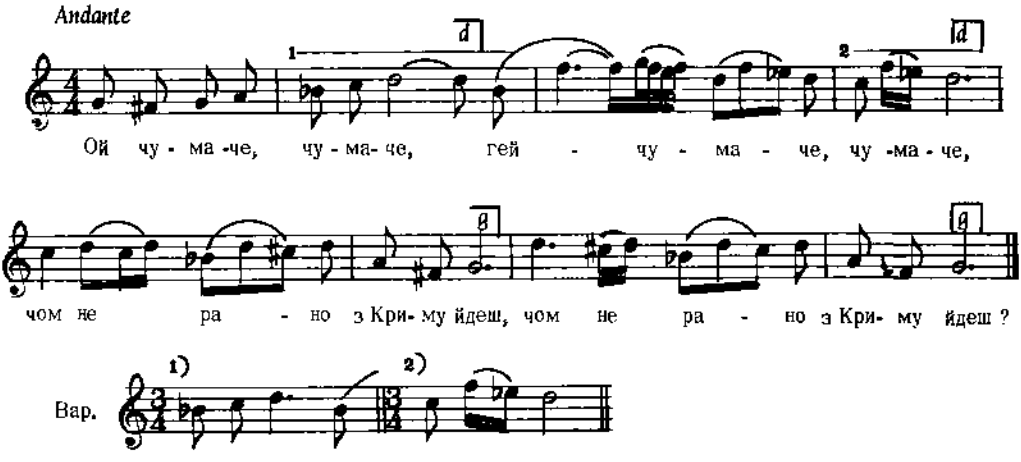

Дж. a – a

2. Ой чумаче, чумаче,
Ой чумаче, чумаче,
Чом нерано з Криму йдеш,
Чом чумаків не ведеш ?

3. А я веду, та не всіх,
А я веду, та не всіх,
Лиш немає одного,
Брата мого рідного.
і т. д.

Танеев, стор. 13, ч. 20

4882

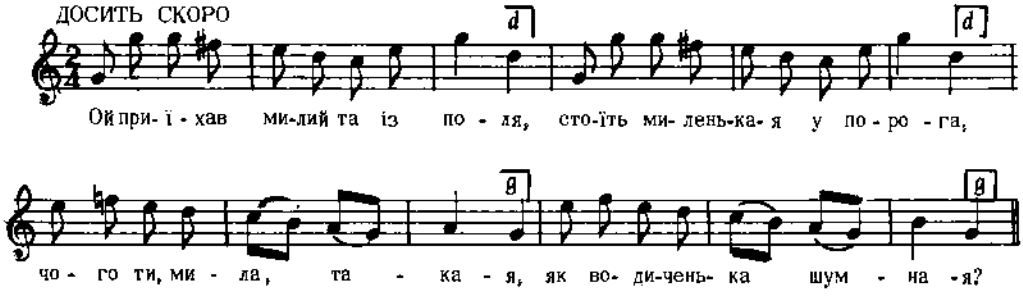

Дж. d – d

2. Ой умру я, мій миленький, умру,
Зроби мені з клен-дерева труну,
Поший мені ляяную сорочку,
Сховай мене в вишневім садочку.

3. Та викопай глибоку могилу
Та посади червону калину,
Там виростуть червонії квітки,
Остаються маленькії дітки.
Вони будуть тії квітки рвати,
Мені буде легенько лежати.

Рубець, 100 Пісень, ч. 84

4883

с. Чертіжне, Пряшівщина

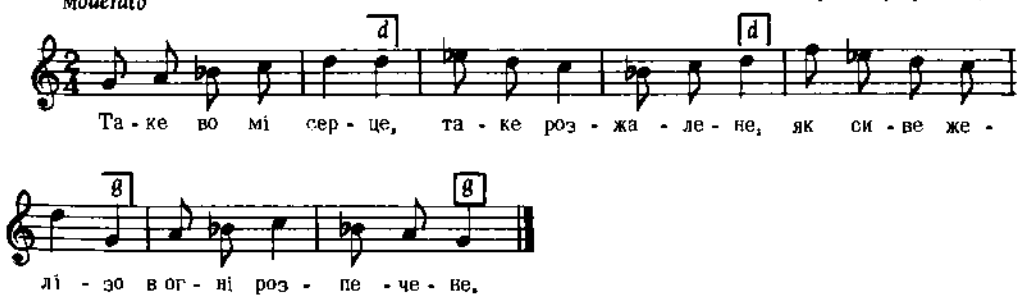

Дж. e – e

2. Сивому желізу
Ковале споможут.
Мойому серденьку
Дохторе не можут.

3. Сивому желізу
Водичка поможе.
Мойому серденьку
Ніхто раз не може.

Пряшівщина, стор. 195, ч. 146

4884

ГАЇВКА

с. Ярчівці, пов. Зборів, Галичина

Allegretto

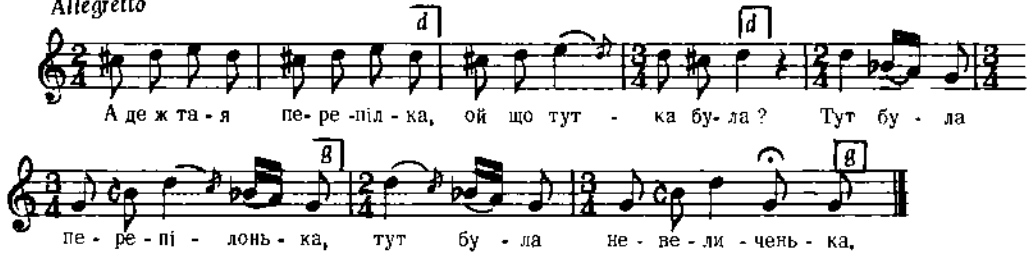

Дж. cis – g

2. А нашую перепілку
Та й головка бодит,
Тут була перепілонька,
Тут була невеличенька.

3. А нашую перепілку
Та й воченька болят,
Тут була перепілонька,
Тут була невеличенька,
і т. д.

Гнаток, Гаївки, ч. 115

4885

Andantino

Кубанщина

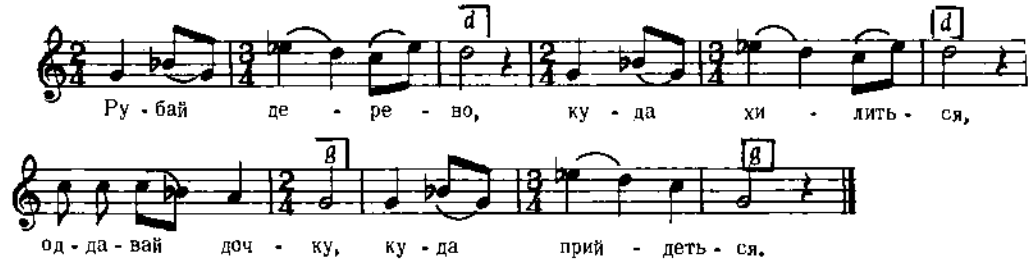

Дж. a – a

2. Хоч за старого,
Хоч за молодого,
За козаченька
Та удалого.

Бігдай, VII, ч. 250

4886

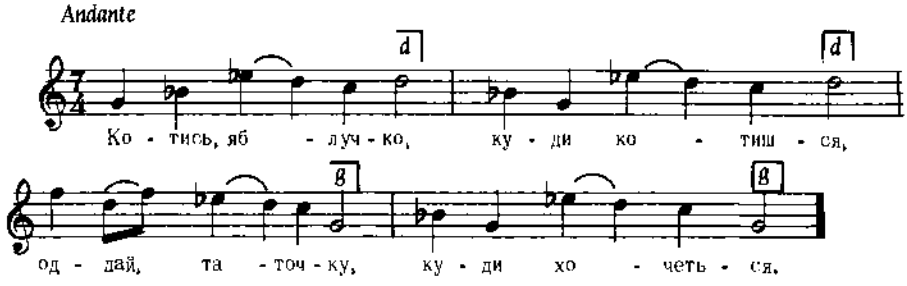

Дж. e – e *Грінченко, Вибране, стор. 155*

4887

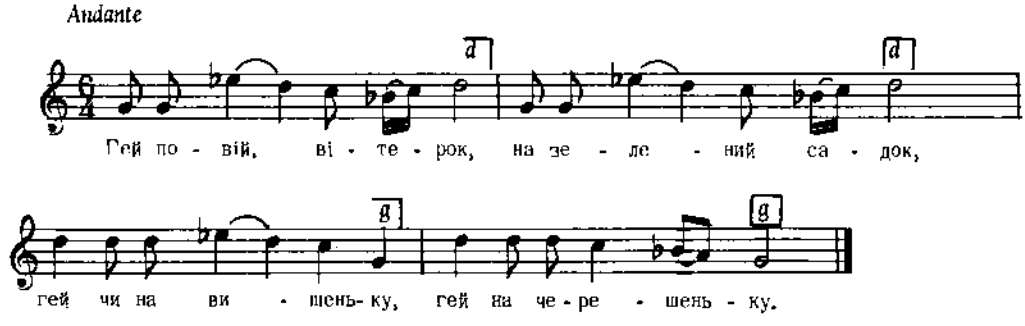

Дж. e – e *Грінченко, Вибране, стор. 155*

4888

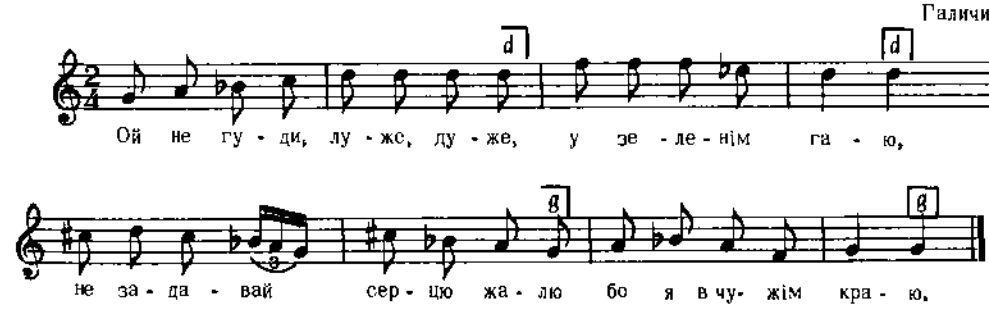

Дж. a – a

2. Ходжу, блуджу по чужині,
Як блудна овечка,
Нема кому промовити
Широго словечка.

Бажанський, Сот. 32, ч. 539
Реконструкція

4889

КОЛОМИЙКА
с. Нагірці, пов. Кам'янка, Галичина

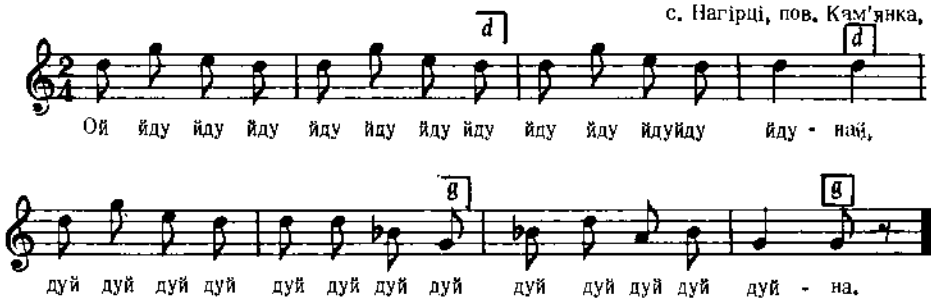

Дж. a – d

Людкевич, ч. 1174

4890

м. Жидачів, Галичина

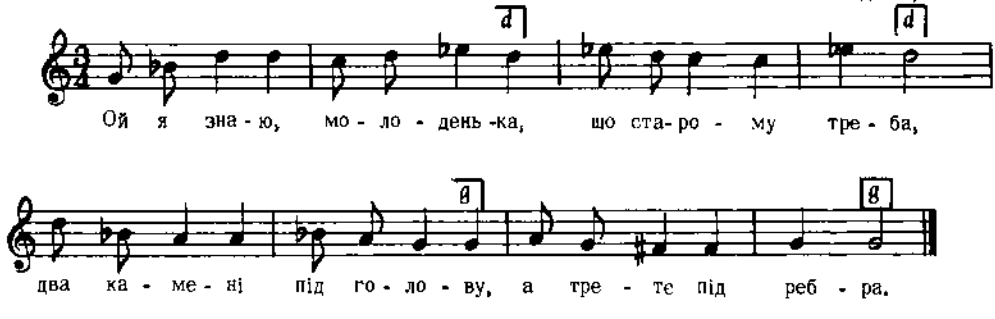

Дж. g – g

2. Ой корову подояти,
Та й стайню заперти,
А старого задушити,
Бо не може вмерти.

Сорочинський, II, ч. 39 вар.

4891

Кубанщина

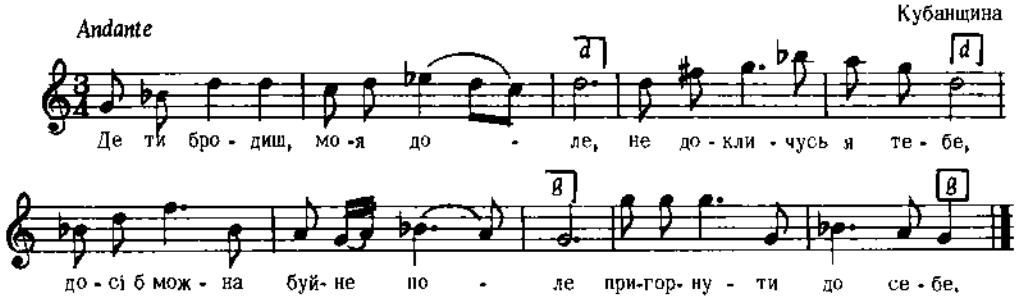

Дж. d – d

2. А тебе ось не вблагаю,
До якої то пори,
Все шукаю, та шукаю,
Що аж серденько знудив.

3. Чи ти в небі із віконця
Сучиш дулі біднякам,
Чи по місяцю, без сонця,
Чешеш кучері зіркам ?
і т. д.

Бігдай, III, ч. 2

4892

м. Катеринодар, Кубанщина

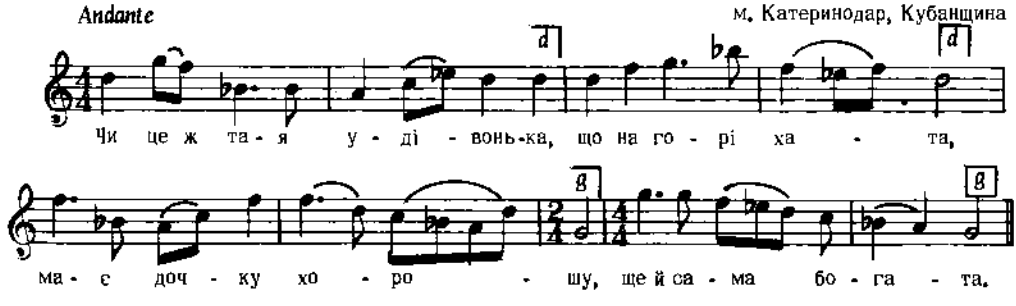

Дж. h – e

2. Пусти, вдова у світлицю
Хоч води напиться,
Маєш дочку хорошую,
Позволь подивиться.

3. Стоїть кухіль на відниці,
Візьми та й напийся,
Стоїть дочка край віконця,
Як хоч, - подивися.

Бігдай, VI, ч. 220

4893

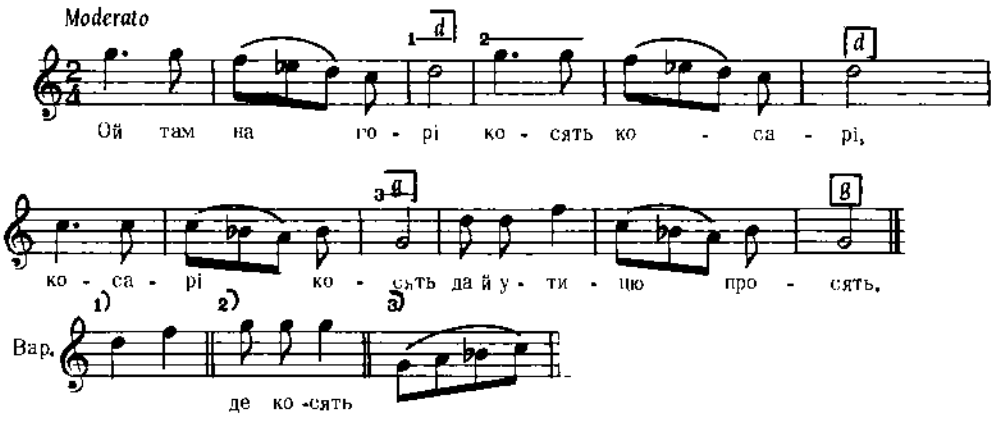

Дж. e – e

Квітка, Укр. Нар. Мел., ч. 383

4894

с. Олексіївка, пов. Кременчук, Полтавщина

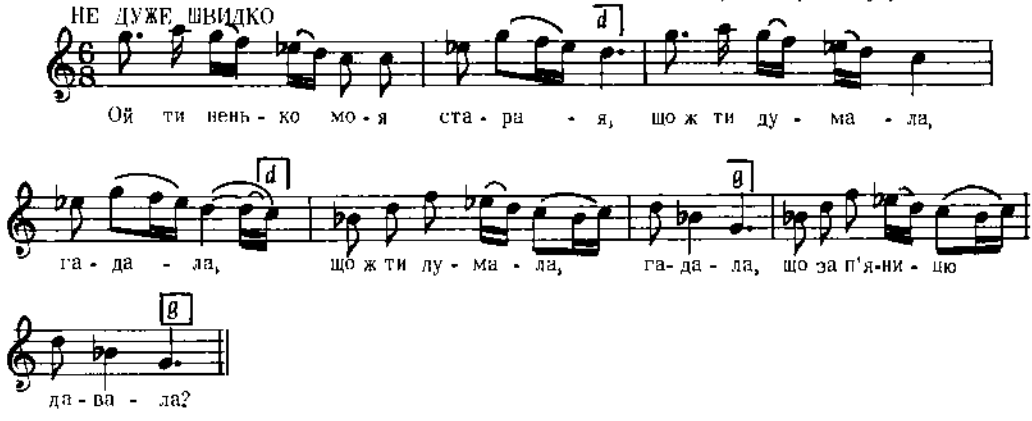

Дж. e – e

2. А той п'яниця щодня п'є,
Прийде додому, мене б'є,
Прийде додому, мене б'є,
На мені сорочку він порве.

3. В мене сорочка дляненька,
Придбала ненька старенька,
В мене сорочка вишита,
Не за п'яниці нажита.
і т. д.

Ревуцький, Зол. Ключі, III, ч. 55

4895

с. Ропиця, Лемківщина, Галичина

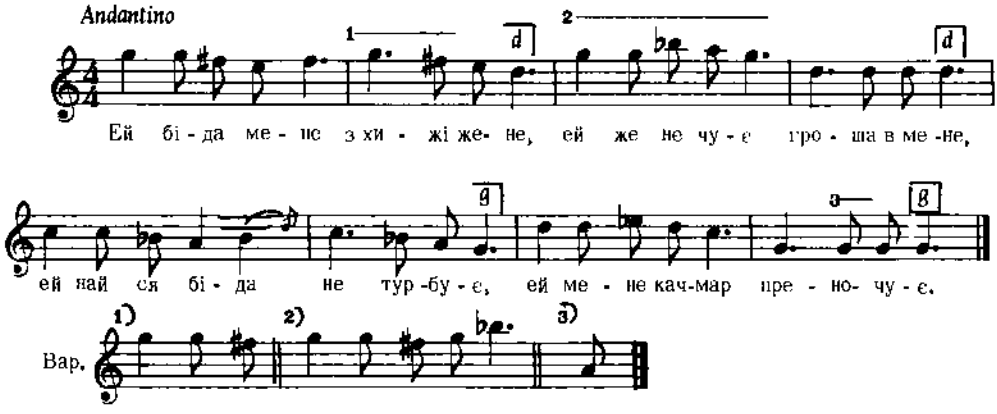

2. Ей Янчік, Янчік, ей ти Янчіку,
Ей не жен ти ся того рочку,
Ей того рочку война буде,
Ей младой жени чкода буде.

3. Ей Боже, Боже з високости,
Ей розишлися дві любости,
Ей дві любости, штири очка,
Ей будеш плакац до тої рочка.

Колесса Ф., Лемківщ., ч. 471

4896

с. Ганчова, Лемківщина, Галичина

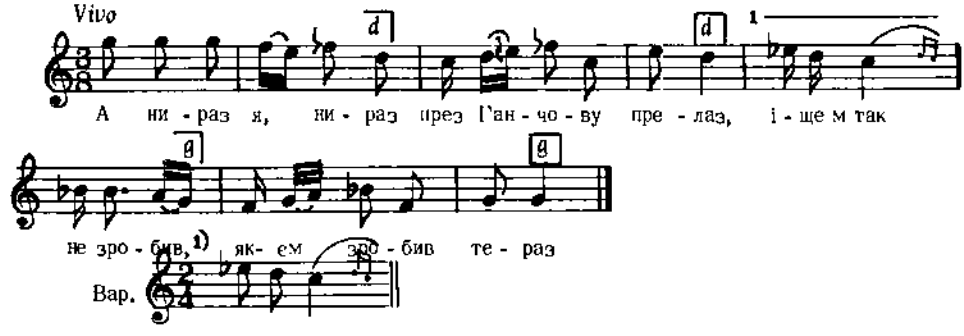

Колесса Ф., Лемківщ., ч. 148 б

4897

Andantino

с. Маластів, Лемківщина, Галичина

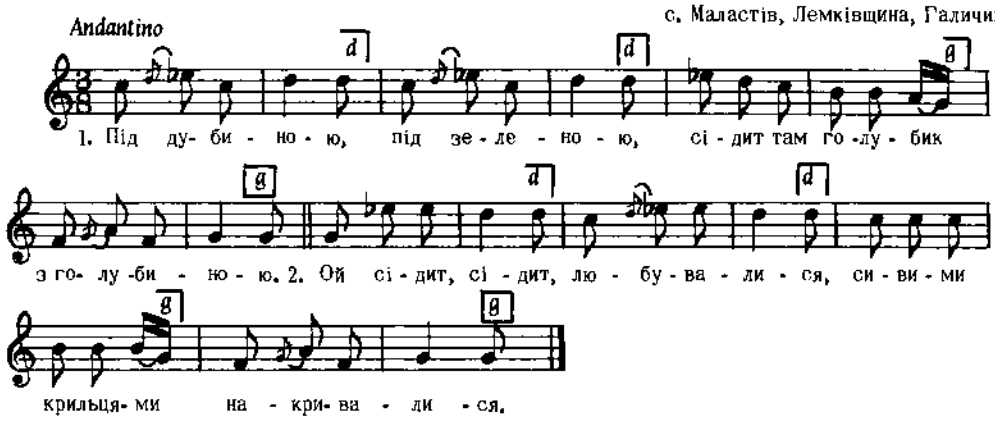

Колесса Ф., Лемківщ., ч. 243

4898

Allegretto

З-під Костянтинограда, Полтавщина

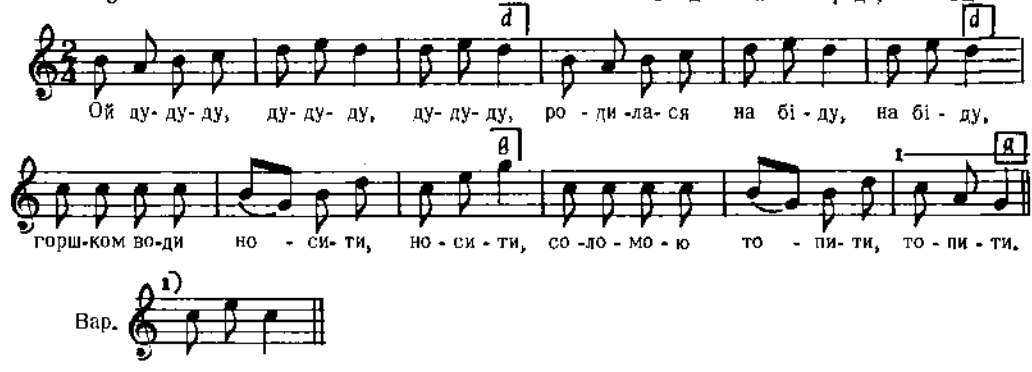

2. Любив мене попів Гриць, попів Гриць,
За коробку печериць, печериць,
Як печериць не стало, не стало,
Тоді лихо пристало, пристало.

3. Любив мене попів син, попів син,
Сунув мені відро слив, відро слив,
Дурна була не брала, не брала,
Гуляючи б смоктала, смоктала.

Комиць, Укр. хори, дес. VI, ч. 4

4899

Кубанщина

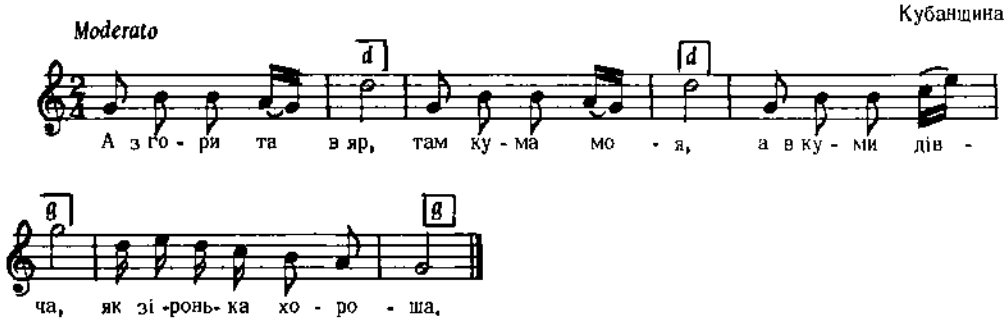

Дж. g – g

2. Ой і я з кумой
Покумаюся,
З куминим дівчам
Повінчаюся.

3. Ой дам я попу
Пшениченьки кошу,
Щоб мене звінчав
З куминим дівчам.
і т. д.

Бігдай, VI, ч. 227
Реконструкція

4900

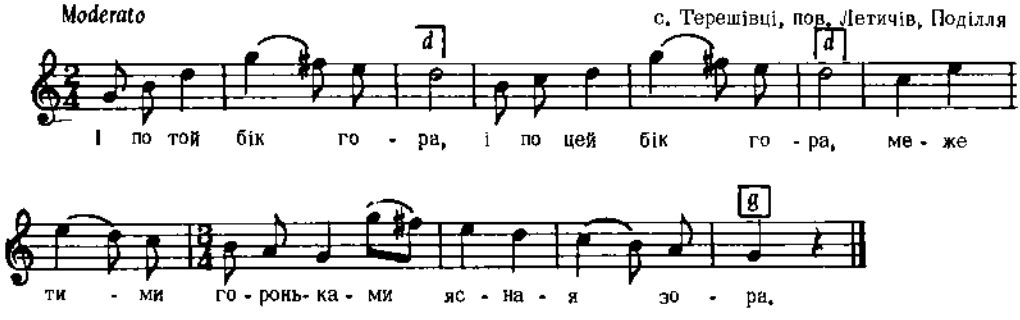

Дж. f – f

Плосайкевич - Сенчик, стор. 37, ч. 99

4901

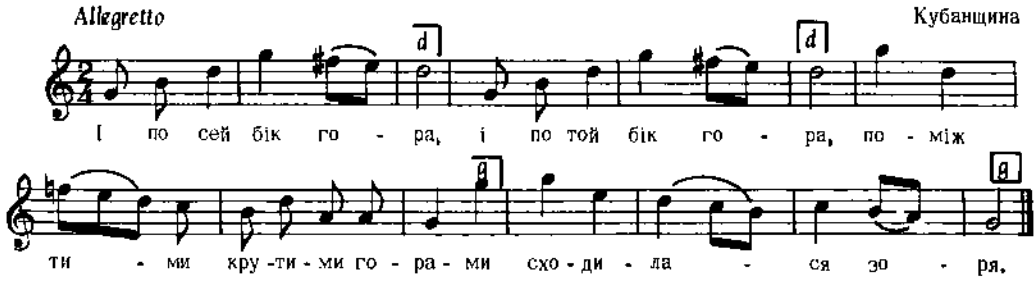

Дж. g – g

2. Ой то й не зоря,
То дівчина моя,
Яром, яром та долиною
По воду пішла.

3. А я за нею,
Як за своєю,
Дівчинонько, моє серденько,
Напій ти мого коня.
і т. д.

Бігдай, VI, ч. 228

4902

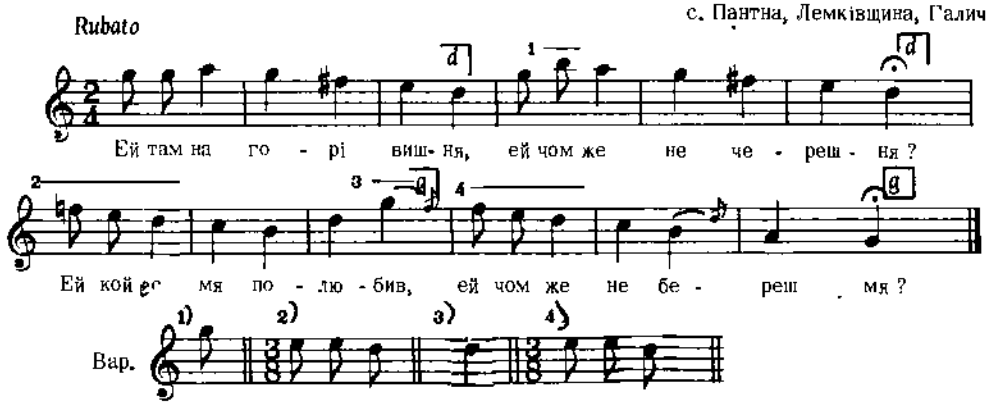

2. Ей мала я фраїра,
Ей як єдного пташка,
Ей зэіла мі го, зэіла,
Ей сусідова качка.

3. Ей сусідо, сусідо,
Та звари тоту качку,
Ей бо мого фраїра
Та зїдять до остатку.
і т. д.

Колесса Ф., Лемківщ., ч. 68

4903

Andante moderato

Чернігівщина

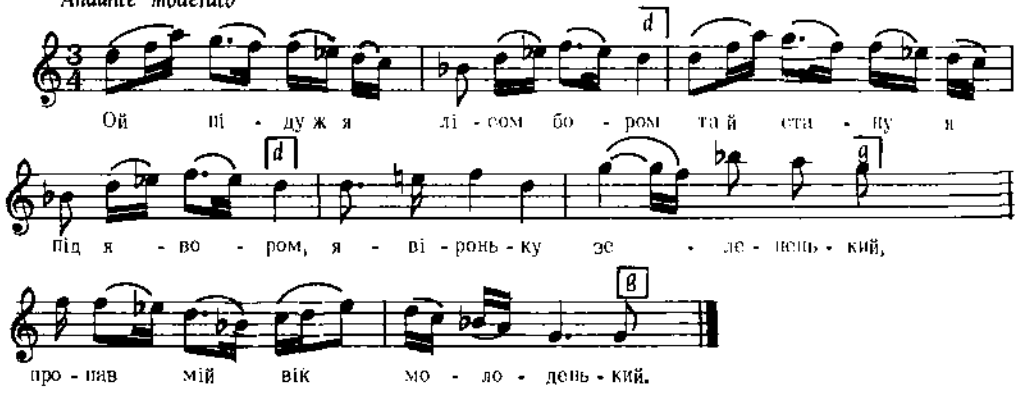

Дж. 7 – d

2. Ой піду я до Дунаю
Та й стану я, подумаю,
Та стану ж я, подумаю,
Як я в світі жити маю.

3. Ой піду ж я аж до моря,
Куди гляну, всюди море,
Куди гляну, всюди море,
Без милого жити горе,
і т. д.

Лисенко, Зібрання Творів, XVII, ч. 54

4904

НЕ СКОРО

Борзенський пов., Чернігівщина

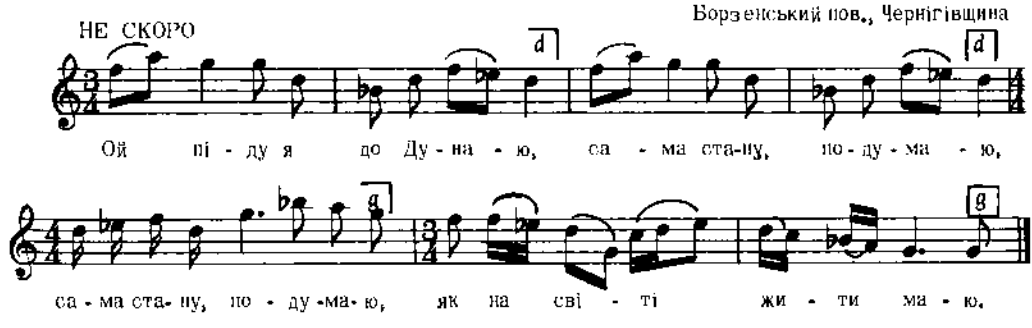

Дж. g – a

Рубецъ, 216 Пісенъ, ч. 184

4905

ДОСИТЬ ШВИДКО

Полтавщина

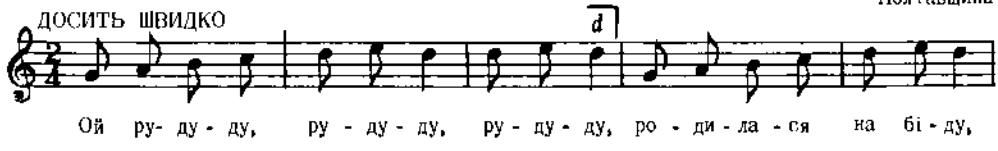

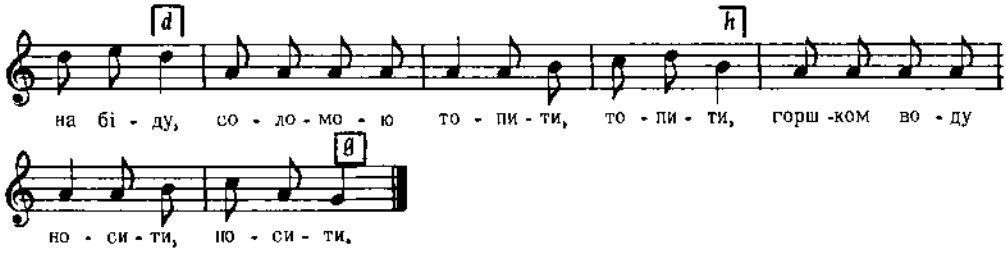

Дж. $f - f$

2. Я за Гапку рубля дам, рубля дам,
Я за Гапку рубля дам, рубля дам,
За Марусю п'ятака, п'ятака,
Бо Маруся не така, не така.

3. Ой піду я до пана, до пана,
Позивати Івана, Івана,
Защо б то я не така, не така,
Що за мене п'ятака, п'ятака.

Рубецъ, 216 Пісень, ч. 129

4906

ПЛЕСАНКА НА РІЗДВО
Гуцульщина, Галичина

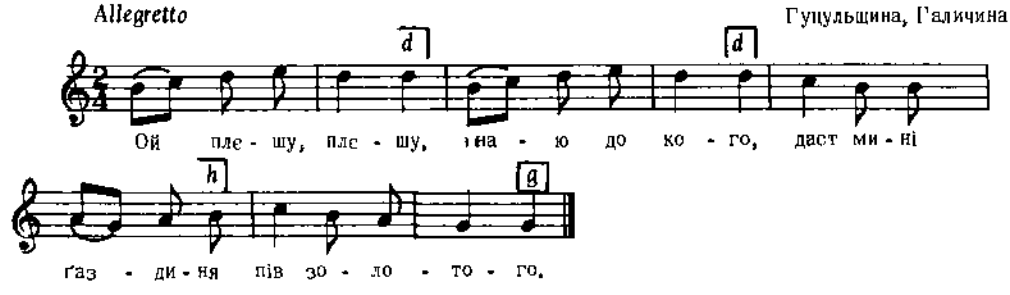

Шухевич, IV, стор. 181, ч. 3

4907

ДИТЯЧА
Галичина

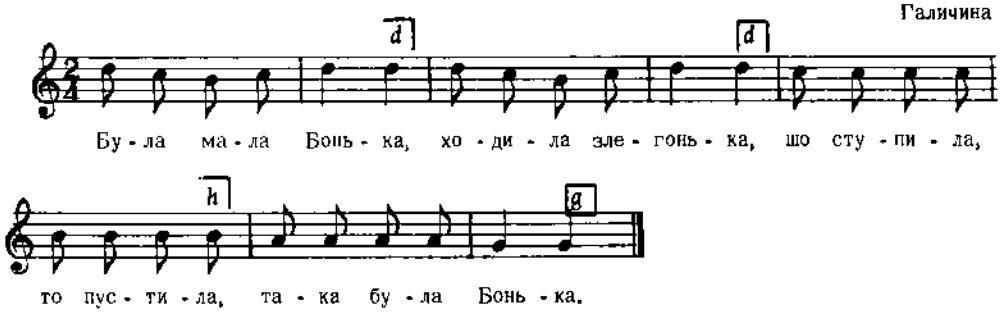

Бажанський, Сот. I, ч. 18

4908

КОЛОМИЙКА

с. Дуліби, пов. Стрий, Галичина

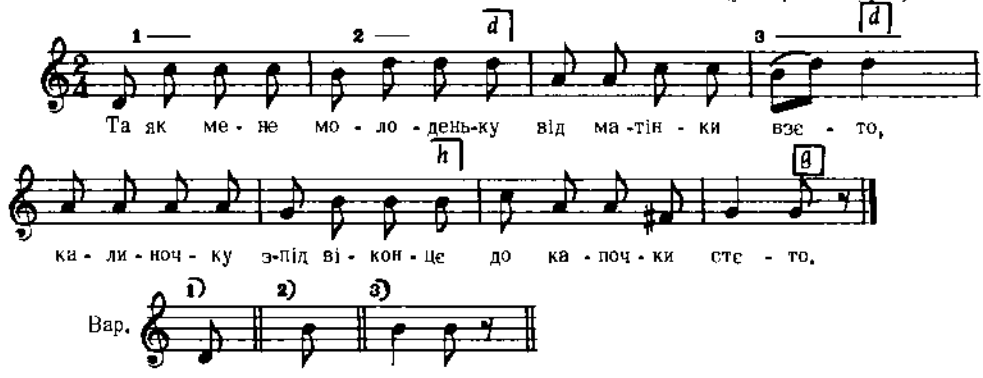

Дж. d – g

Людкевич, ч. 1159

4909

ТАНЕЦЬ

с. Вербас, Югославія

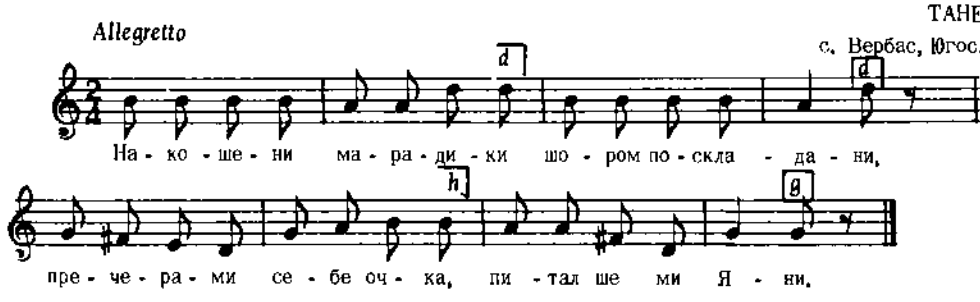

Дж. a – f

2. Чи и твоя бригажечка
Така, як и моя ?
Як эме очка зачерали,
Вецей нєт спокоя.

3. Вечар мешац з гвиздочками,
Цихо нєбом пліває,
Шедзел Яни задумани,
Нїч ше нє озивал.
і т. д.

Тимко, II, ч. 195

4910

ДРІБУШКА (ЧАБАРАШКА)

с. Утіховичі, пов. Перемишляни, Галичина

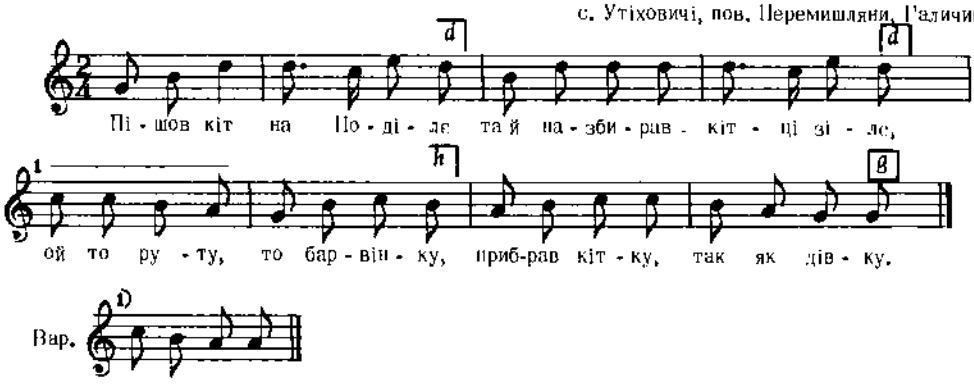

Дж. 8 – 8

Людкевич, ч. 1227

4911

ДРІБУШКА (ЧАБАРАШКА)

с. Коцурів, пов. Бібрка, Галичина

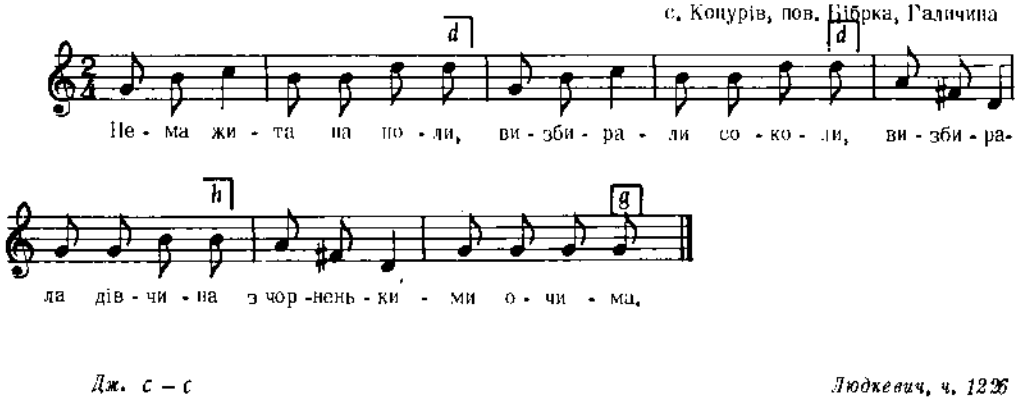

Дж. с – с

Людкевич, ч. 1226

4912

ВОЯЦЬКА

Галичина

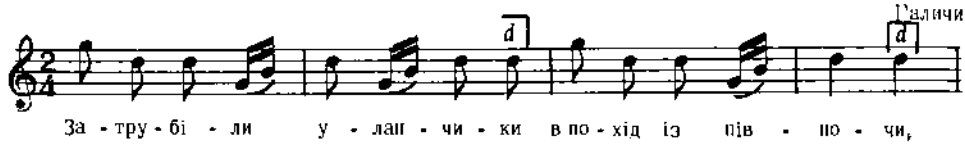

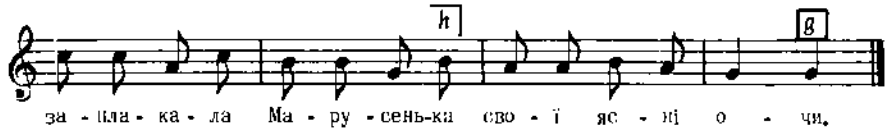

Бажанський, Сот. III,ч. 269

4913

КОЛОМИЙКА

с. Дашава, пов. Стрий, Галичина

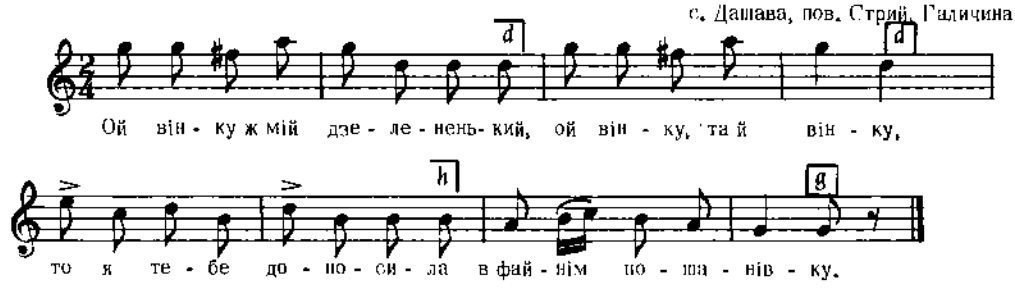

Дж. c – c

Людкевич, ч. 1176

4914

Allegro non troppo

с. Терешівці, пов. Летичів, Поділля

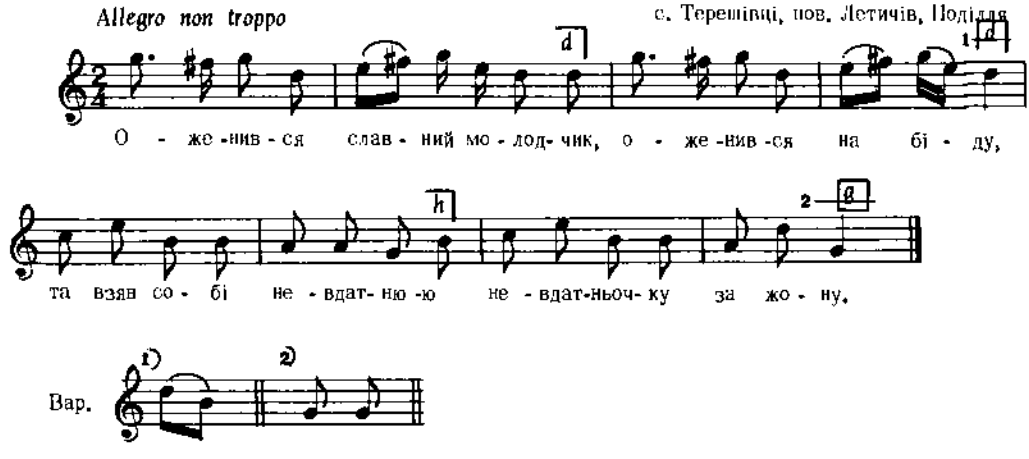

Вар.

Дж. d – d

Плосайкевич - Сенчик, стор. 54, ч. 148

4915

с. Дунаїв, пов. Перемишляни, Галичина

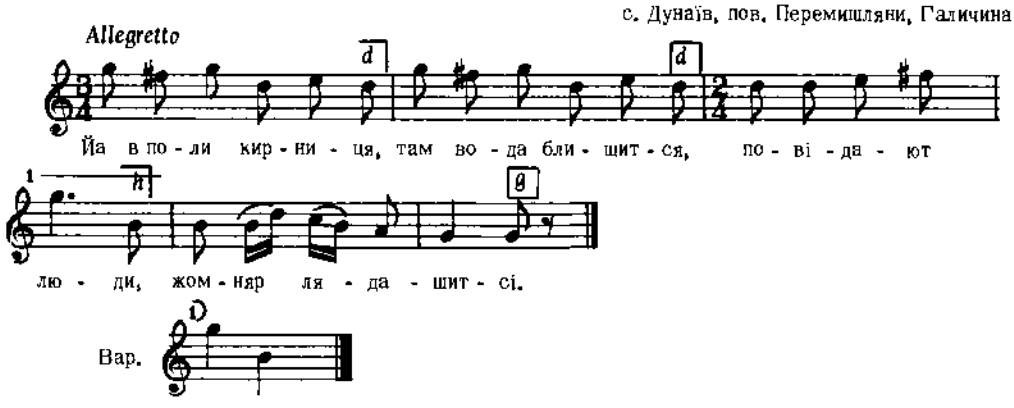

Дж. с – с

Людкевич, ч. 293

4916

с. Погребище, Київщина

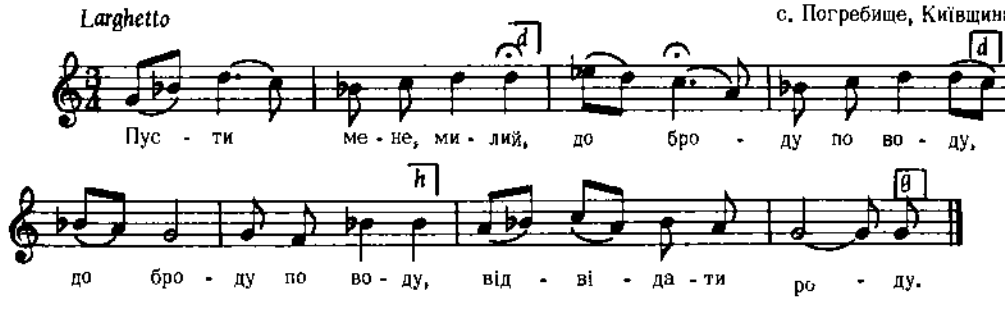

Дж. d – d

2. Ой не пушу, мила,
Відвідати роду,
Бо ти там розкажеш
Про свою пригоду.

3. Як будуть питати,
Не буду казати,
Як обіллють сльози,
То я піду з хати,
і т. д.

"Ліра", стор. 69

4917

с. Королівка, пов. Київ, Київщина

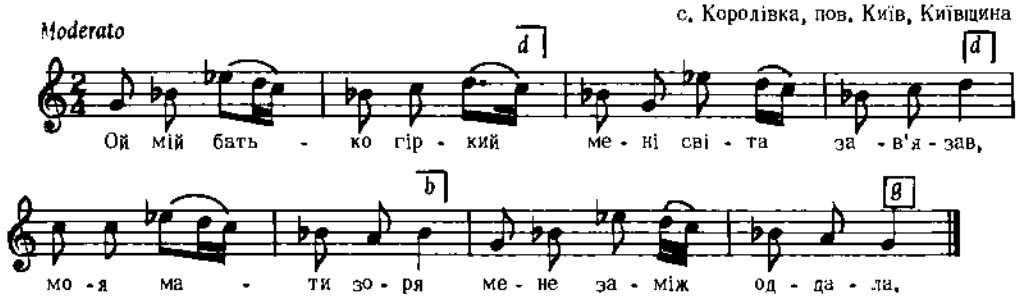

Дж. e – e

2. Моя мати зоря
Мене заміж оддала.
На чужую сторону
У великую сім'ю.

3. Бо велика сім'я
Посідала вечерять,
А мене молоду
Посилає по воду.
і т. д.

"Ліра", стор. 118

4918

РЕКРУТСЬКА

Волинь

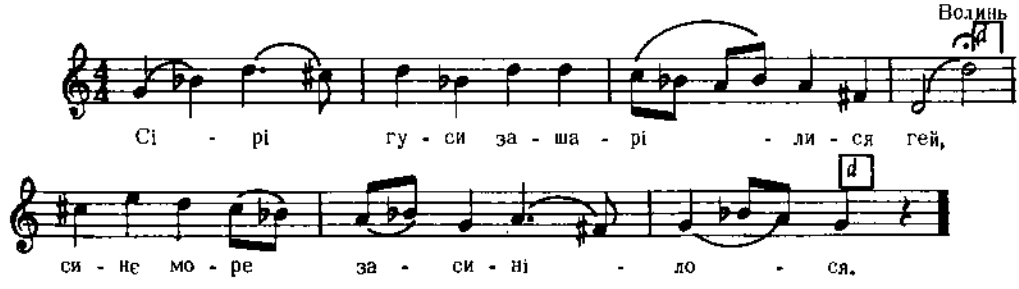

Дж. a – a

2. То не гуси, то рекрутський набор,
Попереду офіцер молодой.

3. Шабелькою блищається,
А в книжечці подивляється.
і т. д.

Кольберг, Волинь, стор. 333, ч. 510
Реконструкція

4919

с. Коршів, пов. Товмач, с. Кам'янка, пов. Коломия, Галичина

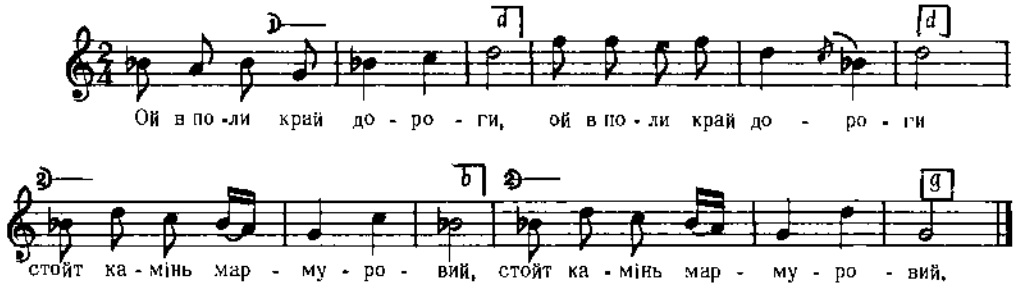

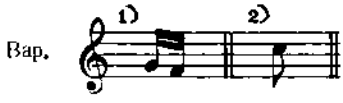

2. Під каменем керниченька, (2)
А в ній вода студененька. (2)

3. Ой там Роман воли пасе, (2)
А дівчина воду несе. (2)
і т. д.

Кольберґ, Покуття, II, стор. 72

4920

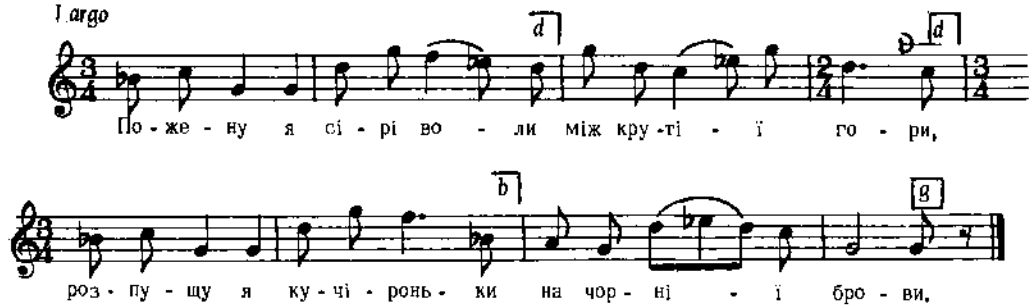

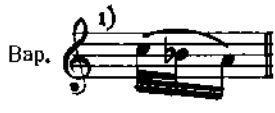

Дж. f – d

Квітка, Укр. Нар. Мел., ч. 493

4921

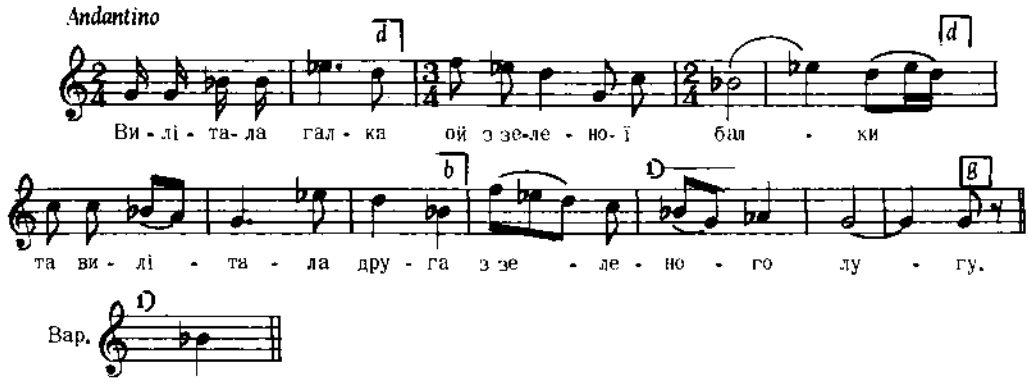

Дж. e – e *Квітка, Укр. Нар. Мел., ч. 362*

4922

с. Терешівці, пов. Летичів, Поділля

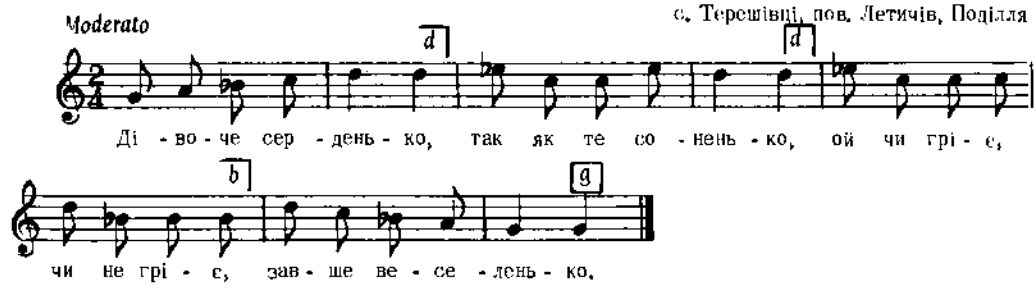

Дж. e – e *Плосайкевич- Сенчик, стор. 62, ч. 168*

4923

с. Раково, Закарпаття

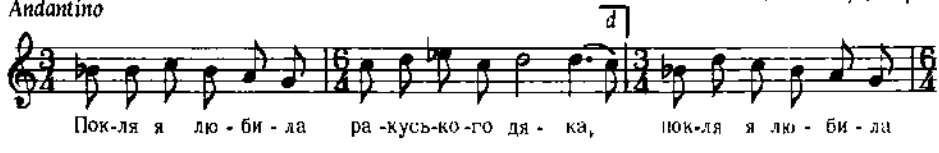

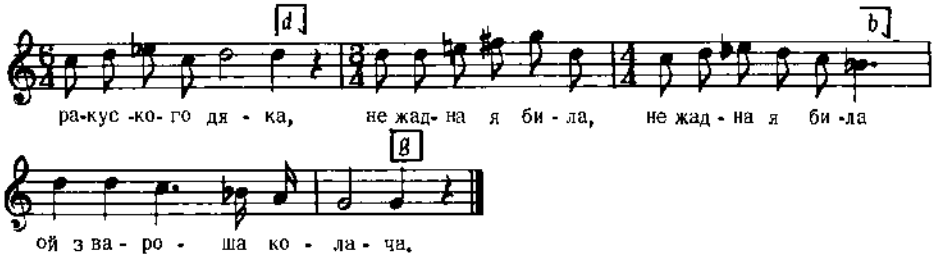

2. З вароша колача, з Перечина віна, (2)
Жеби люди знали, жеби люди знали,
Ой же я го любила.

3. Не сам-єм ту зайшов, вода ня занесла, (2)
Бодай тота вода, бодай тота вода
Ой шкреміньом заросла.
і т. д.

Колесса Ф., Закарпаття, ч. 69

4924

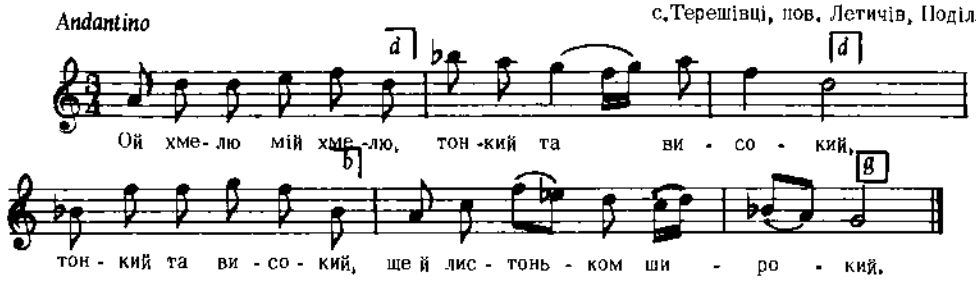

с.Терешівці, пов. Летичів, Поділля

Дж. d – c

Плосайкевич-Сенчик, стор. 20, ч. 47

4925

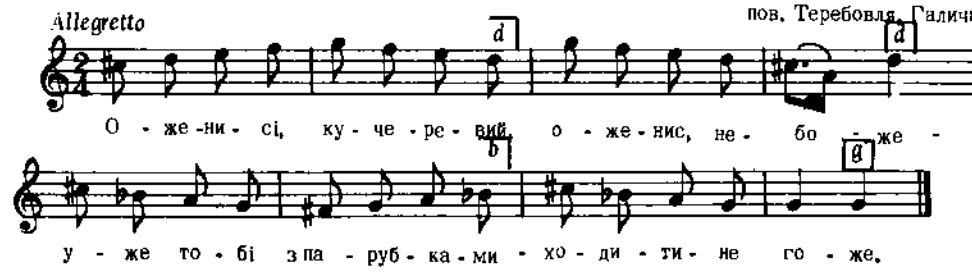

КОЛОМИЙКА
пов. Теребовля, Галичина

Бажанський, Сол. V, ч. 483

4926

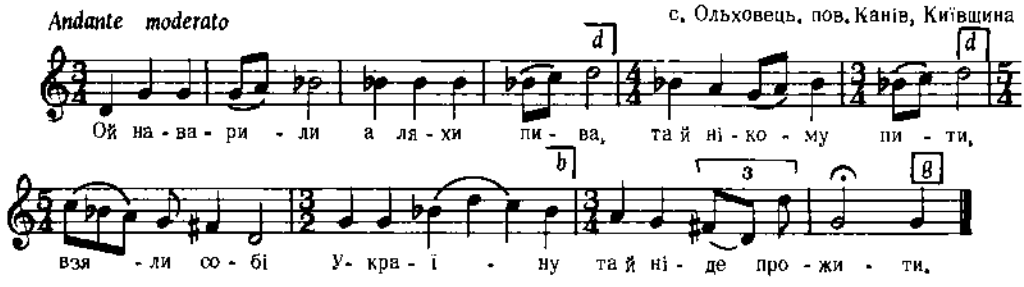

Дж. ∫ ~ b

2. Ой наварили а ляхи пива
Та й не шумували,
Взяли собі Україну,
Та й не панували.

3. Ой ви ляшки та недовірки,
Годі ж панувати,
Недалеко іде Гонта,
Дасться він вам знати.

Лисенко, Десяток X, ч. 2

4927

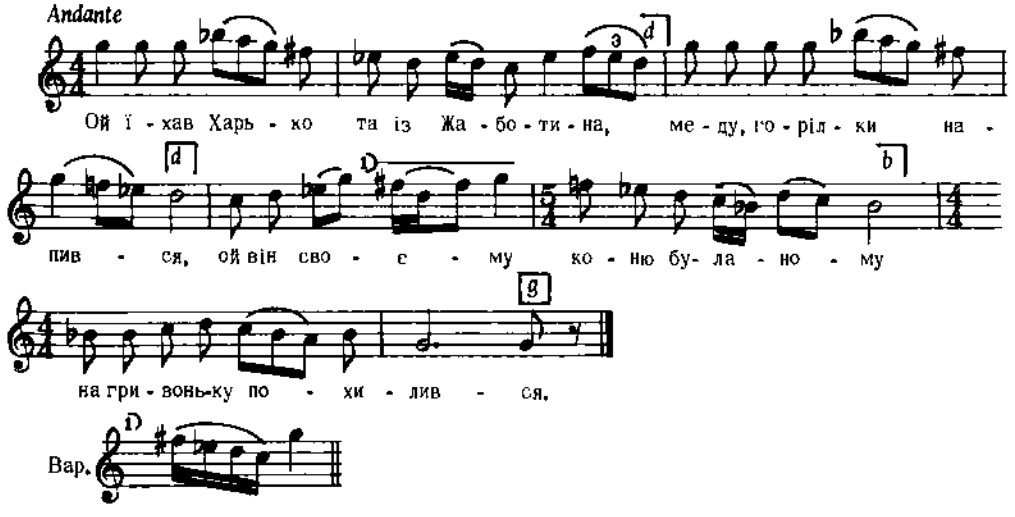

Дж. cis – cis

Квітка, Вкр. Нар. Мел., ч. 317

4928

ХРИСТИЛЬНА
с. Раково, Закарпаття

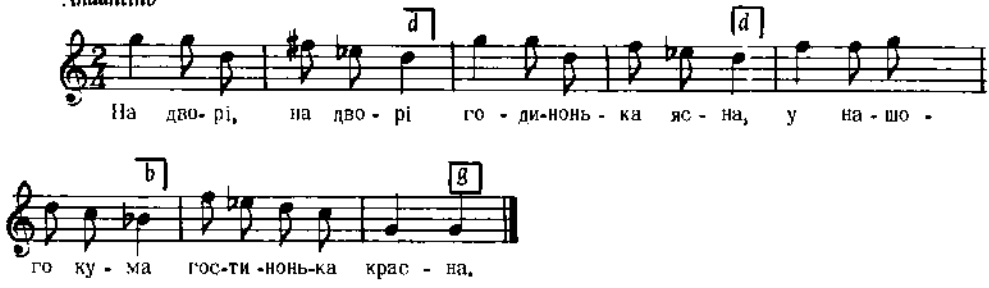

2. Хоть би ви, гостики,
Не їли, не пили,
Лем коби, гостики,
Весело сиділи.

3. У нашого кума
Хижа мурована,
Сидить у ньой, сидить
Челядь мальована.
і т. д.

Колесса Ф., Закарпаття, ч. 20

4929

Перемишль, Галичина

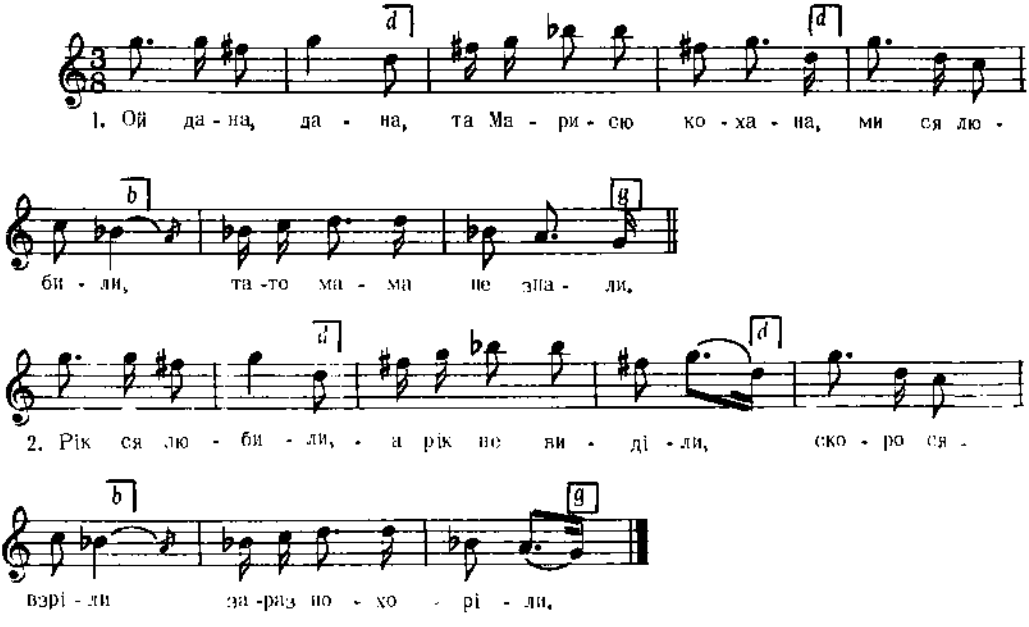

Дж. d – d

Бажанський, Сот. VI, ч. 546

4930

с. Маластів, Лемківщина, Галичина

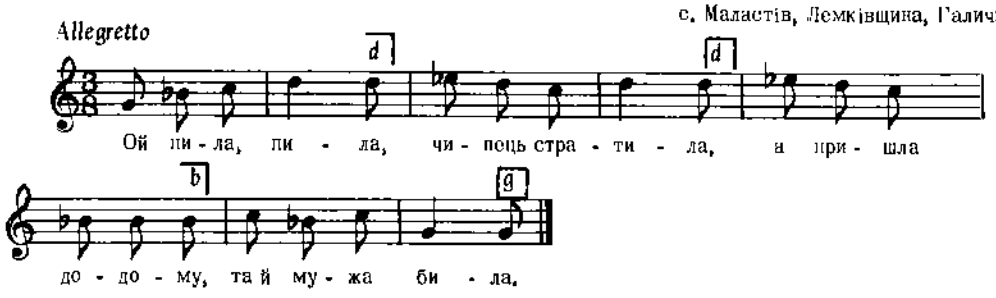

2. Била го в сінях,
Била го в хаті,
А идь же, мій мужу,
Чепця глядати.

3. Пришов до корями,
Добрий день, люди,
Хто чепець йа найде,
Налізне буде.
і т. д.

Колесса Ф., Лемківщ., ч. 238

4931

с. Оріховок, Кросноставський пов., Холмщина

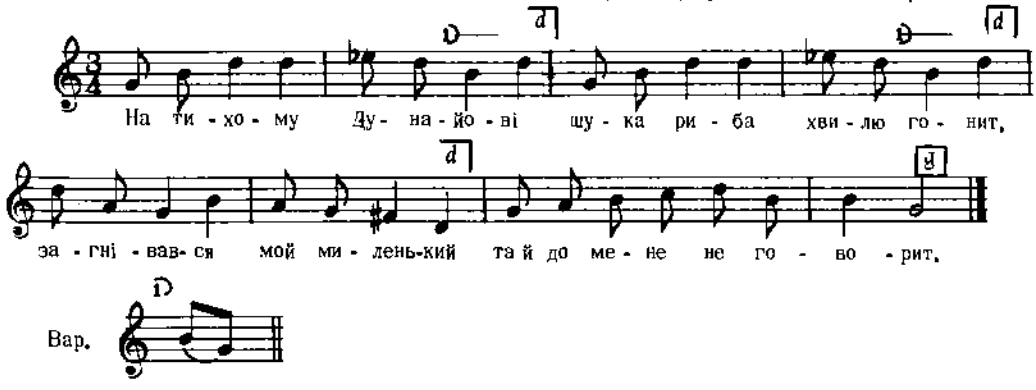

Дж. g – g

2. Ой як маєш говорити,
То говори сердечне,
А не будеш говорити,
Люблю другого конечне.

3. А там під явором
Лежит камень біленький,
А на тому каменьови
Стоїт козак молоденький.
і т. д.

Кольберг, Холмщина, II, стор. 24

4932

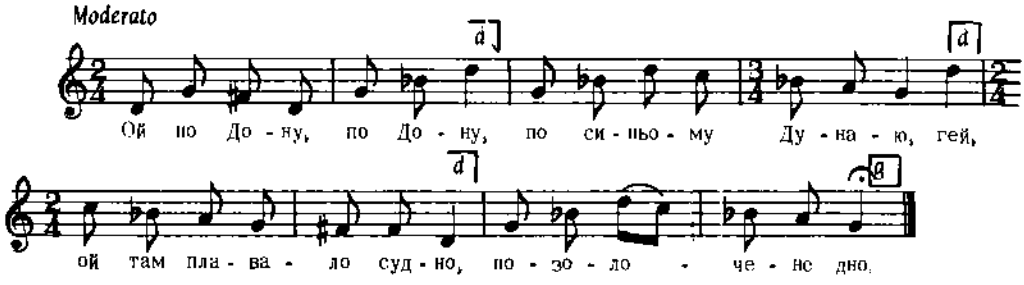

Дж. e – a

2. А на тому ж бо судні
Девять десять молодців, гей,
А між ними один пан,
Чорноморець Іван.

Квітка, Укр. Нар. Мел., ч. 470

4933

с. Пикуличі, пов. Перемишль, Галичина

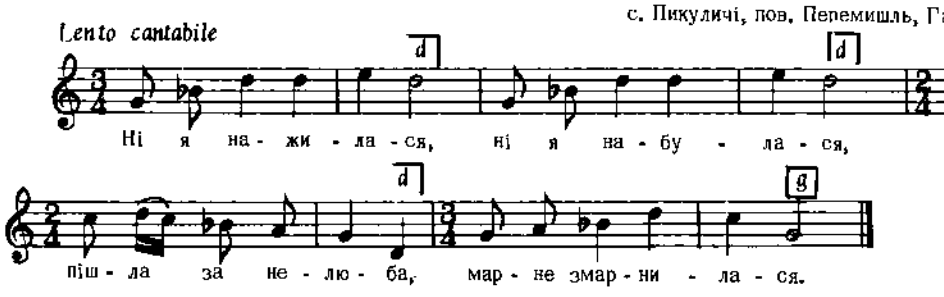

Дж. g – g

Людкевич, ч. 269

4934

с. Дунаїв, пов. Перемишляни, Галичина

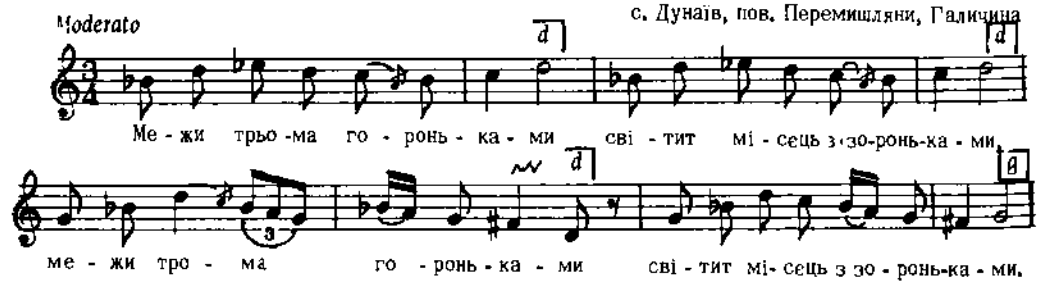

Дж. b – g

Людкевич, ч. 441

4935

РЕКРУТСЬКА
пов. Канів, Київщина

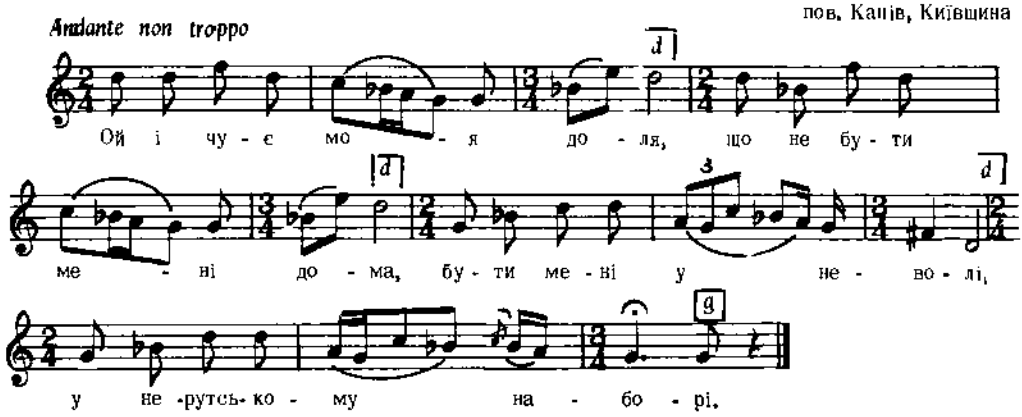

Дж. d – g

2. У залізах, у закові,
Молодому козакові,
Козаченько догадався,
До дівчини заховався.

3. Ой дівчино, моя вутко,
Сховай мене швидко - прудко!
Ой дівчино, моє серце,
Сховай мене під рядненце!
і т. д.

Лисенко, Зібрання творів, XVIII, ч. 124

4936

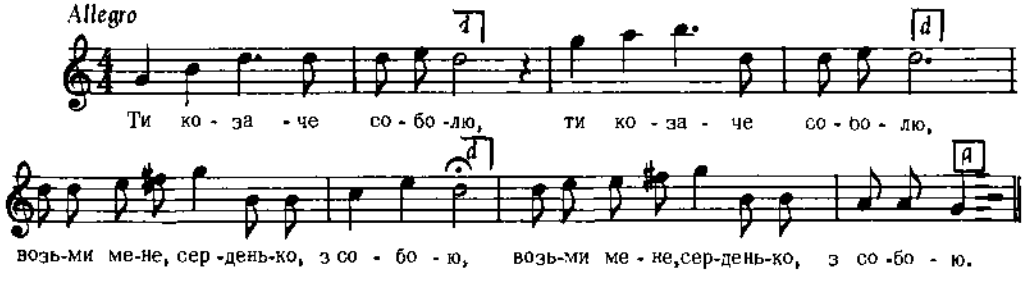

2. Возьми мене з собою, (2)
Буду я ти, серденько, жоною. (2)

Із записів Ф. Колесси
цит. за Андрейком, ч. 191

4937

с. Нижня Ядлова, Пряшівщина

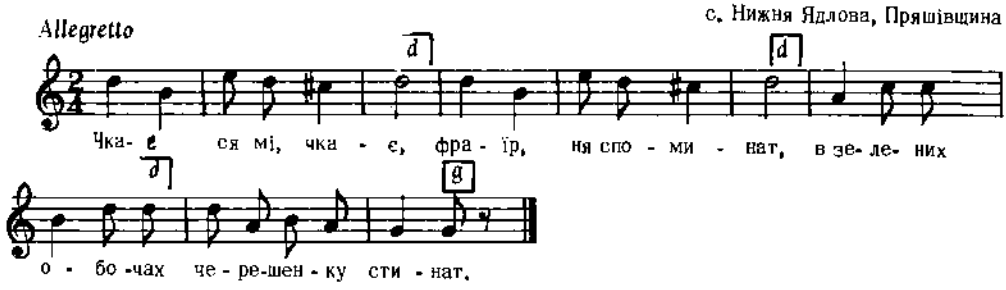

Дж. a – d

2. Стинат він, ей стинат,
На покою стоїт,
Зял мі він віночок,
Бога ся не боїт.

3. Кед мі зял віночок,
Возь і мене саму,
Бо я през віночка
Сирота зостану.

Пряшівщина, стор. 197, ч. 148

4938

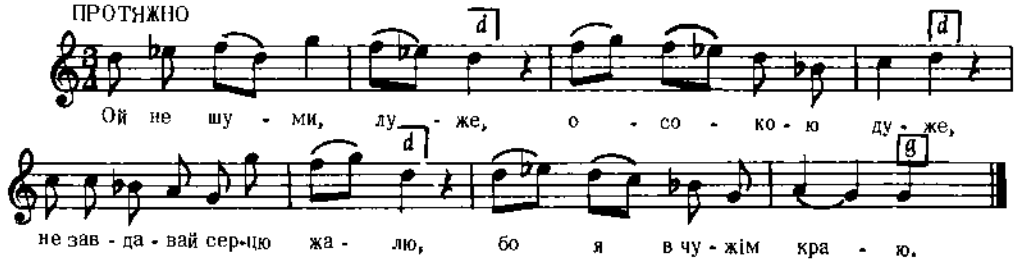

Дж. a – d

2. Ой я в чужім краю,
Як на пожарині,
Ніхто мене не пригорне
При лихій годині.

3. Ой роблю я, роблю,
Робота ні-защо,
Люде кажуть і говорять :
Сирота дедащо !
і т. д.

Рубець, 100 Пісень, ч. 38

4939

СОБІТКОВА
с. Крайня Порубка, Пряшівщина

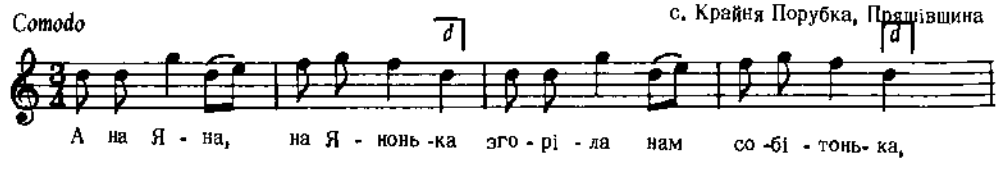

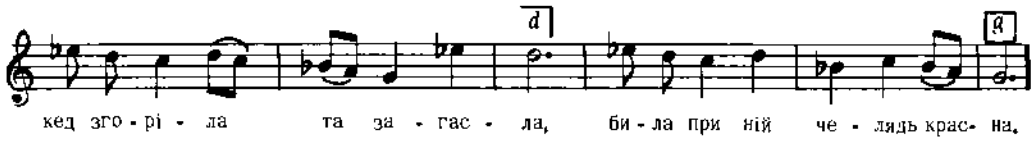

Дж. a – d

2. А нижнянська коломутна
Била при ній челядь смутна,
А нижнянська коломутна
Била при ній челядь смутна.

3. Подте, хлопці, на собітку,
Спечеме вам чорну кітку,
Неварену, непечену,
Лем то кущик запроєну.

Прядівщина, стор. 69, ч. 25

4940

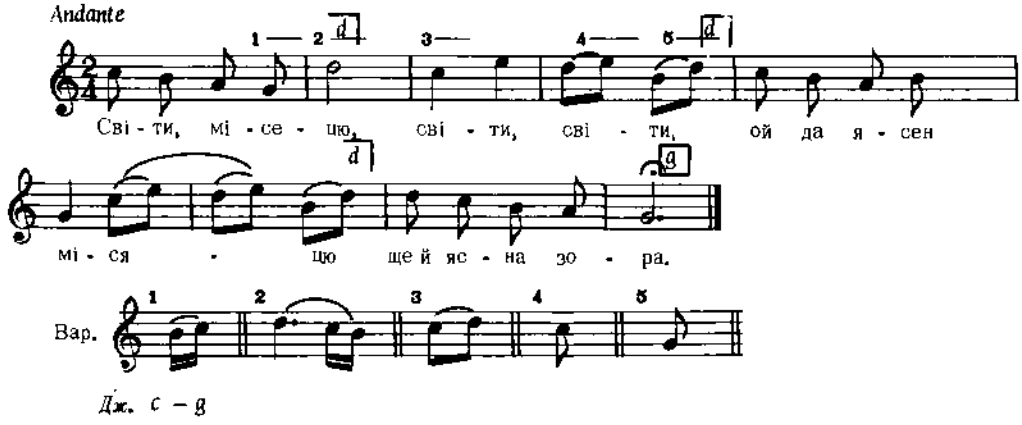

Дж. c – g

2. Ще й ясна зора
Пересвіти
Мені дориженьку
'д селе до села.

Квітка, Укр. Нар. Мел., ч. 235

4941

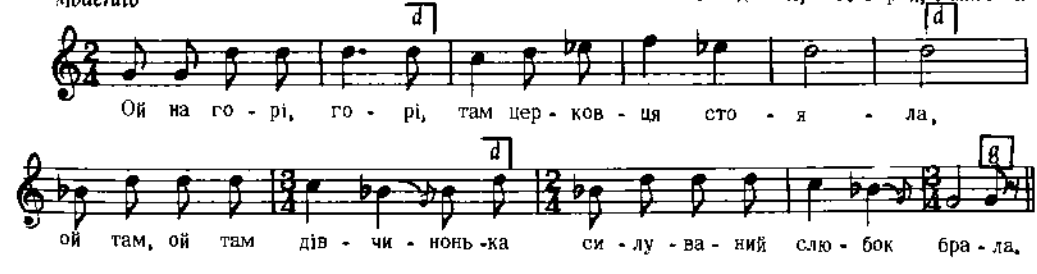

Дж. a – a

2. Ой слюбе ж ти мій, слюбе,
Та силуваний слюбе!
Повідж мені щиру правду
Та ци гаразд мені буде.

3. Ой знаю ж я, я знаю,
Гаразду мі не буде,
Я нелюба не любила,
Нелюб мене бити буде.
і т. д.

Колесса Ів., стор. 210

4942

с. Іскань, пов. Лобромиль, Галичина

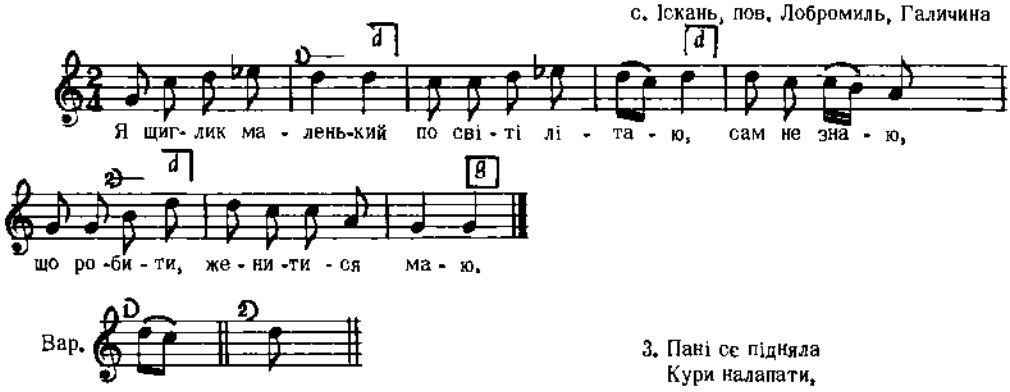

2. Взяв він собі кіцю,
Воробця сестрицю,
Прибраную, прекрасную,
Хорошую кіцю.

3. Пані се підняла
Кури налапати,
І за свій кошт шигликові
Весілля справляти.
і т. д.

Кольберґ, Перемишина, стор. 179, ч. 94

4943

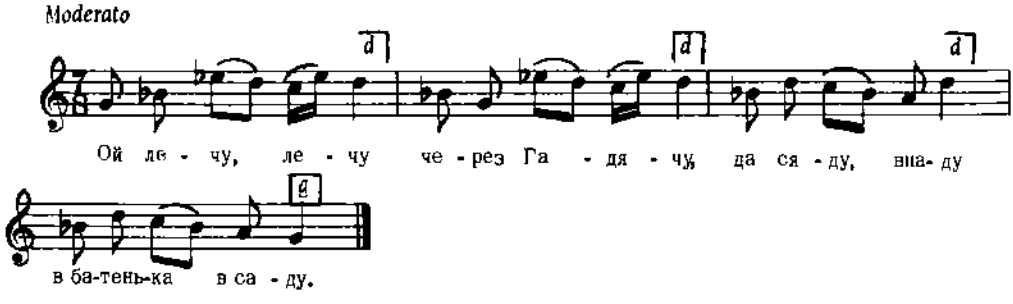

Дж. d – d

Квітка, Укр. Нар. Мел., ч. 328

4944

с. Будераж, пов. Дубно, Волинь

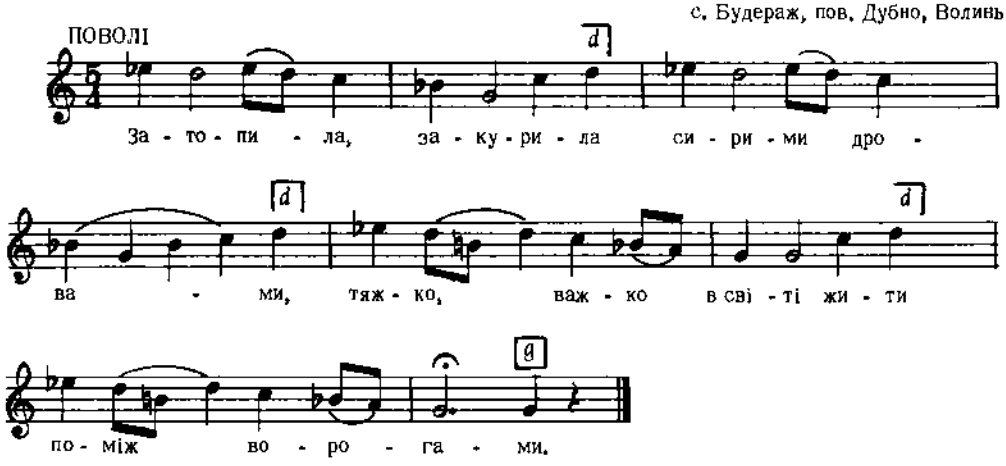

Дж. f – a

2. А я тії сирі дрова
Та й поросидаю,
Як вороги ляжуть спати,
Піду погуляю.

3. Ой єдній полягали,
Другі повставали,
І вже ж мою головоньку
Та й оклеветали,
і т. д.

Ревуцький, Зол. Ключі, III, ч. 110

4945

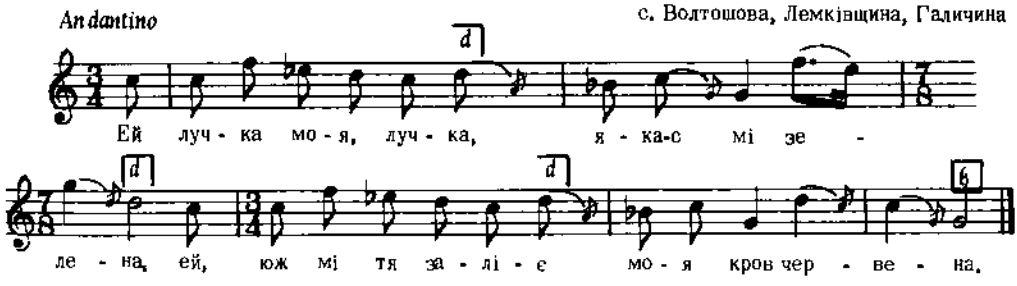

с. Волтошова, Лемківщина, Галичина

2. Ей жеби-с, дівонько,
Добрі справовала,
Ей та би твоя кровця
Лучку не заляла.

Колесса Ф., Лемківщ., ч. 150 а

4946

с. Устє Руське, Лемківщина, Галичина

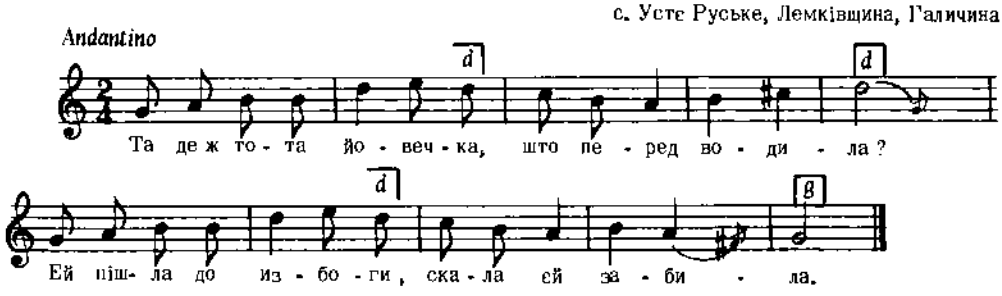

Ковесса Ф., Лемківщ., ч. 69

4947

Галичина

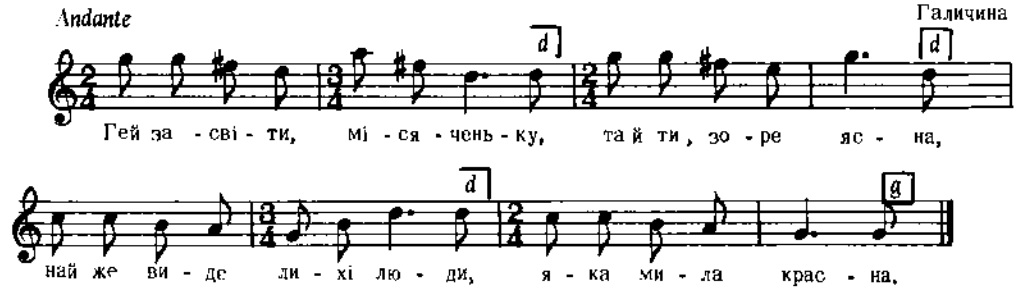

Бажанський, Сот. II, ч. 250
Реконструкція

4948

ст. Івонівка, Кубанщина

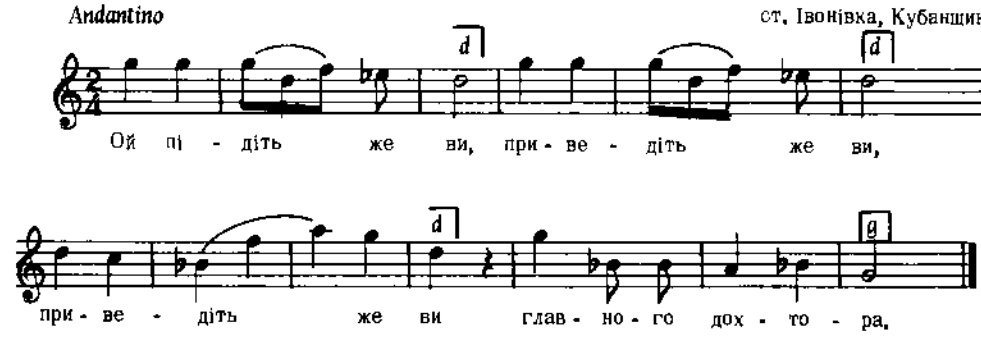

Дж. d – d

2. Приведіть же ви
Главного дохтора,
Хай розріже він
Грудь мені білую.

3. Хай подивиться
Він на серце біднее,
Бо на серцеві
Кров запеченая.
і т. д.

Бігдай, XII, ч. 443

4949

с. Волосянка, Великоберезнянський р-н, Закарпаття

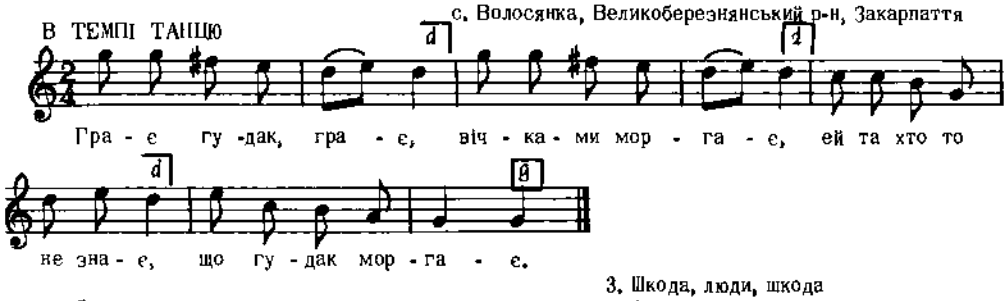

Дж. с – с

2. Гуселочки мої,
З кедрочки нової,
Як на вас заграю,
Чути до милої.

3. Шкода, люди, шкода
Свадьби єдиної,
Що на ній не було
Жени веселої.
і т. д.

Кречко, стор. 127

4950

с. Ганчова, Лемківщина, Галичина

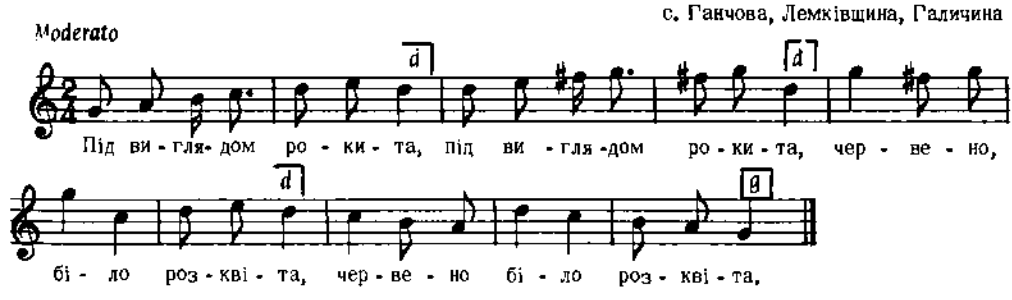

2. Ішов милий коло ней, (2)
Ей виломив си квіток з ней. (2)

3. Ци ти, милий, не митий, (2)
Же маєш квіток з рокити. (2)
і т. д.

Колесса Ф., Лемківщ., ч. 435

4951

Moderato с. Усте Руське, Лемківщина, Галичина

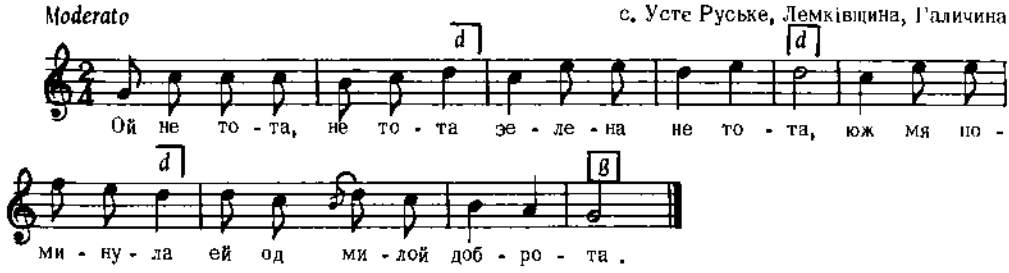

Колесса Ф., Лемківщ., ч. 33 в

4952

с. Білки, Іршавський р-н, Закарпаття

ШИРОКО, ВІЛЬНО

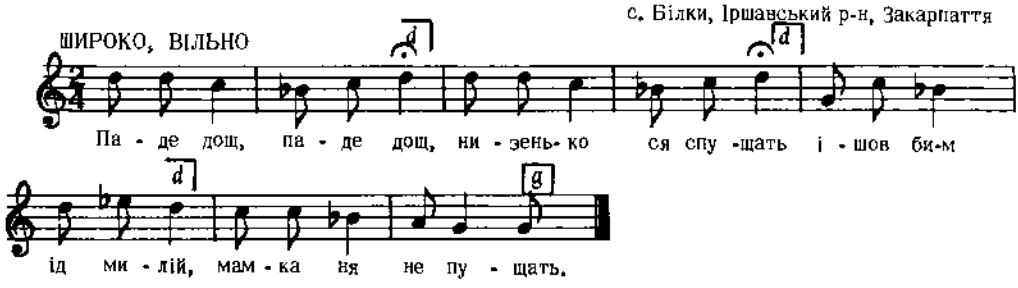

Дж. h – e

2. Мамка ня не пущать,
Нянько ня не спирать,
" Іди, синку, іди,
Мила ти умирать. "

3. Я до неї прийшов,
А вона заплакана,
Як їй ся поклонив,
Вона ся засміяла.

Кречко, стор. 143

4953

ОБЖИНКОВА

Allegretto с. Колодяжне, пов. Ковель, Волинь

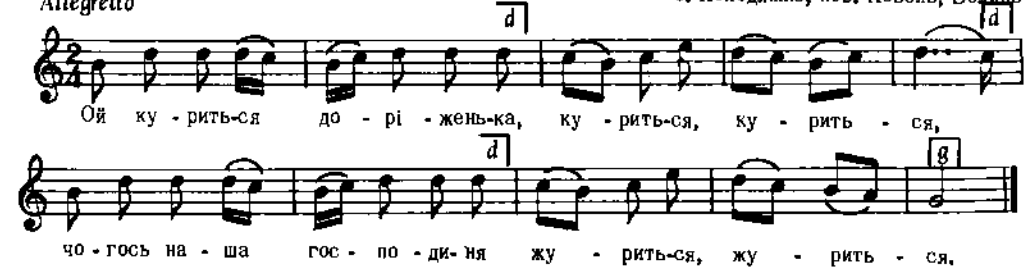

Дж. gis–e

2. Що треба їй кониченька
Продати, продати,
Та женчикам музиченьки
Наняти, наняти.

3. Заріж, заріж, господине,
Індика, індика,
Щоб нам була із Варшави
Музика, музика.
і т. д.

Квітка, Нар. Мел. Л. Українки, ч. 41

4954

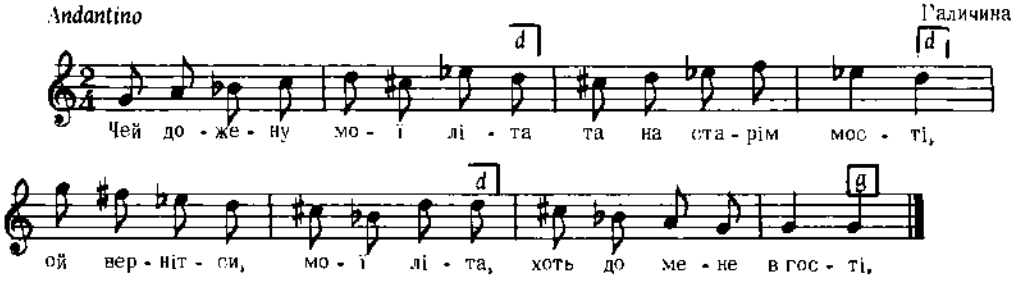

Бажанський, Сот. IV, ч. 358

4955

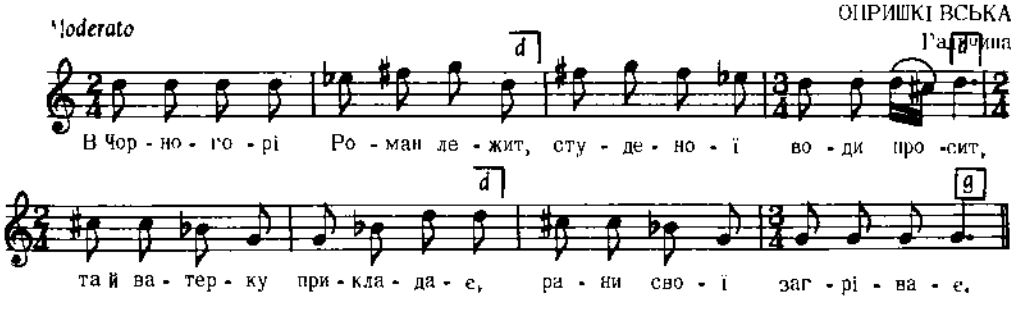

Бажанський, Сот. II, ч. 170

4956

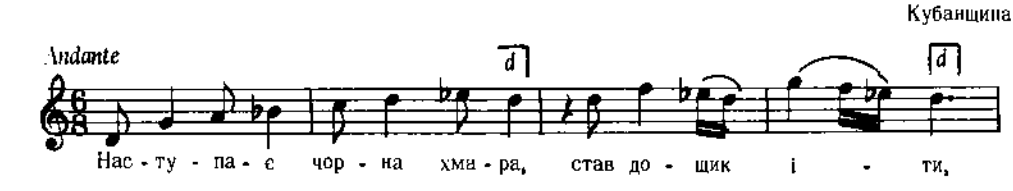

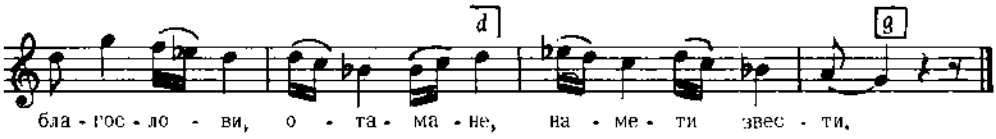

Дж. с – а

2. Ой ізвели козаченьки
Голубий намет,
Та й п'ють собі горілочку,
Ще й солодкий мед.

3. Котрі богаті
Під наметом сіли,
А бідні сіромахи
То тії не посміли.
і т. д.

Бігдай, III, ч. 270

4957

ТАНЕЦЬ "ЗРОНЬКА" ТРУБА

с. Валево, Кіцьманівського р-ну, Буковина

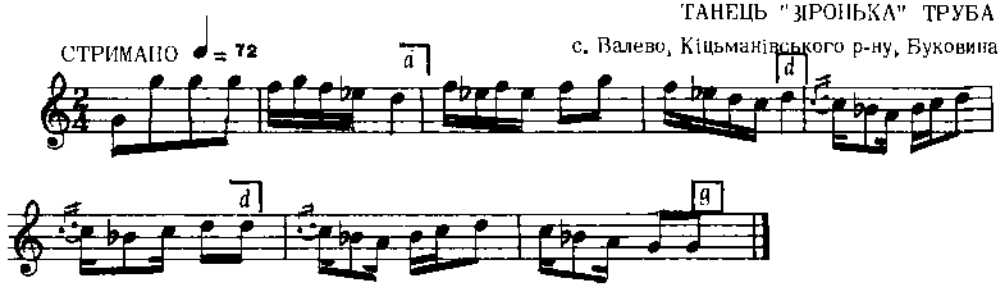

Дж. с – с

Гуменюк, Укр. Нар. Танці, стор. 94, ч. 19

4958

Галичина

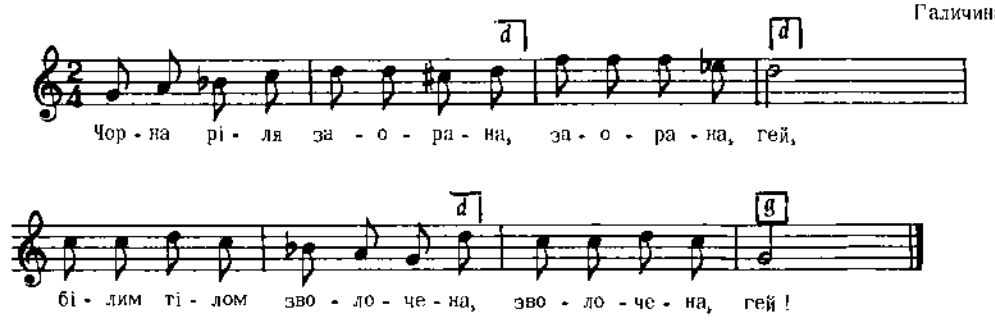

Бажанський, Сот. VI, ч. 568

4959

Allegro moderato

с. Терешівці, пов. Летичів, Поділля

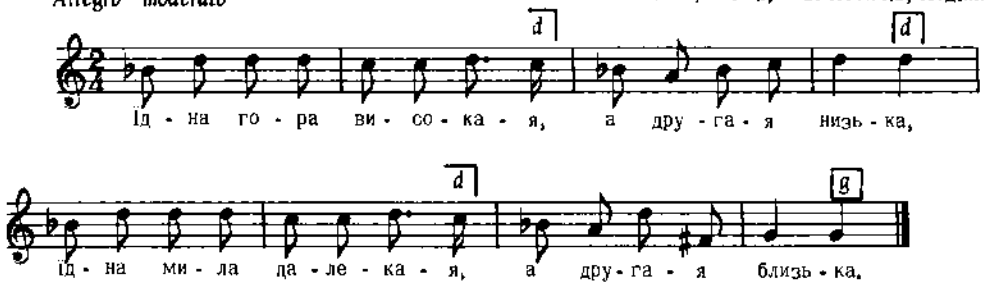

Дж. с – а

Плосайкевич-Сенчик, стор. 28, ч. 72

4960

Allegro moderato

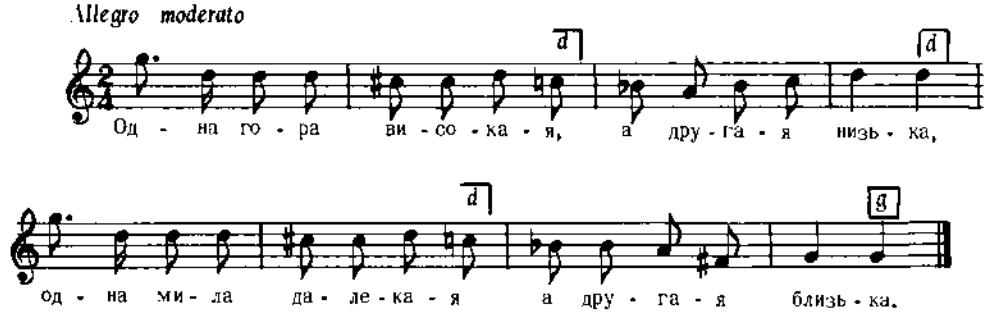

2. Ой у сеї близенької
Воли та корови,
А у тої далекої
Та чорнії брови.

3. А у сеї близенької
Воли поздихають,
А у тої далекої
Брівки не злиняють.
і т. д.

Із записів М. А. Маркевича
цит. за Коципинським, I, ч. 2

4961

КОЛОМИЙКА
с. Топорів, пов. Броди, Галичина

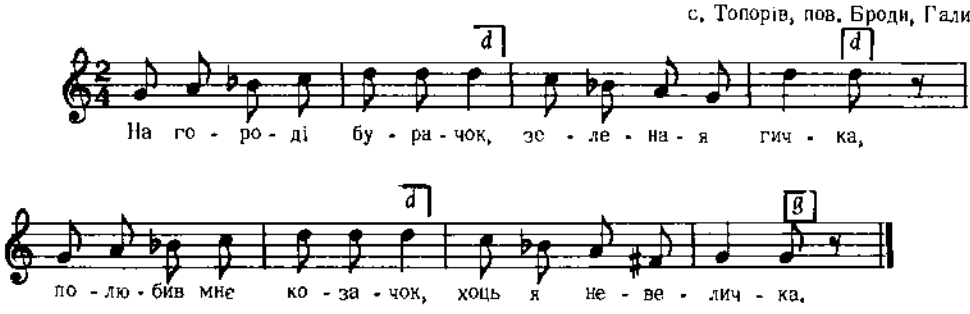

Дж. а – а

2. Хоч я невеличка,
Рум'яного личка,
Пристала-м му до серденька,
Як перепеличка.

Людкевич, ч. 1211

4962

КОЛОМИЙКА
с. Дорошів Вел., пов. Львів, Галичина

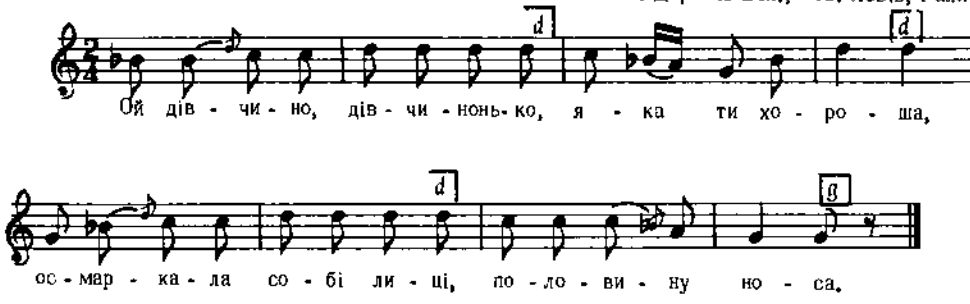

Дж. с – а

Людкевич, ч. 1070

4963

КОЛОМИЙКА

с. Висоцько, пов. Броди, Галичина

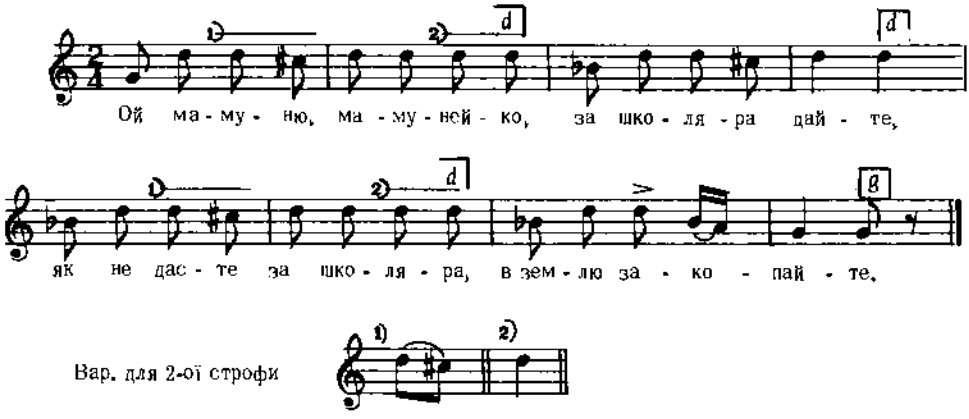

Вар. для 2-ої строфи

Дж. g – g

2. Не піду, не піду
З весіля додому,
Наздоптав, наздоптав
Чорнявій на ногу.

Людкевич, ч. 1072

4964

КОЛОМИЙКА

с. Гряда, пов. Львів, Галичина

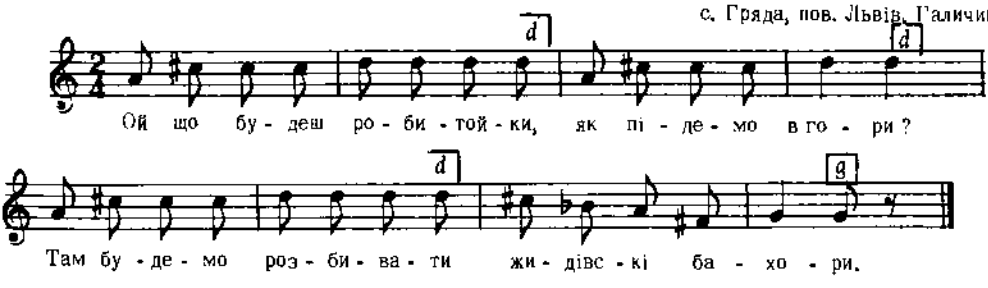

Дж. g – f

Людкевич, ч. 1118

4965

КОЛОМИЙКА

Allegretto

З-над Прута, Галичина

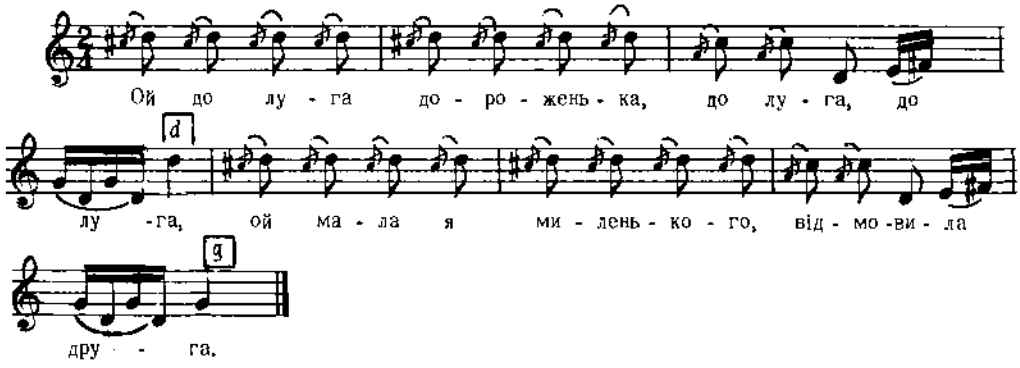

Записано від скрипника Пушкаря.

Бажанський, Сот. I, ч. 91

4966

КОЛОМИЙКА

с. Дашава, пов. Стрий, Галичина

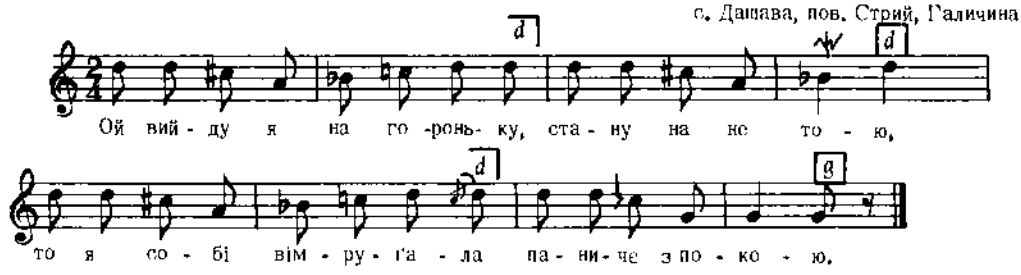

Дж. d – g

Людкевич, ч. 1095

4967

КОЛОМИЙКА

с. Ходовичі, пов. Стрий, Галичина

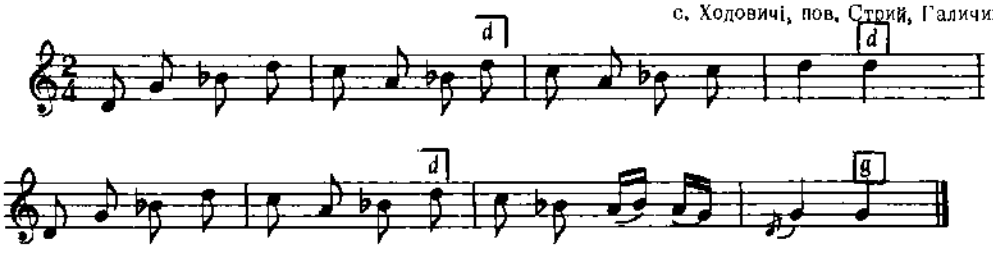

Дж. a – d

Тексту не записано.

Колесса Із., стор. 69, ч. 30

4968

КОЛОМИЙКА

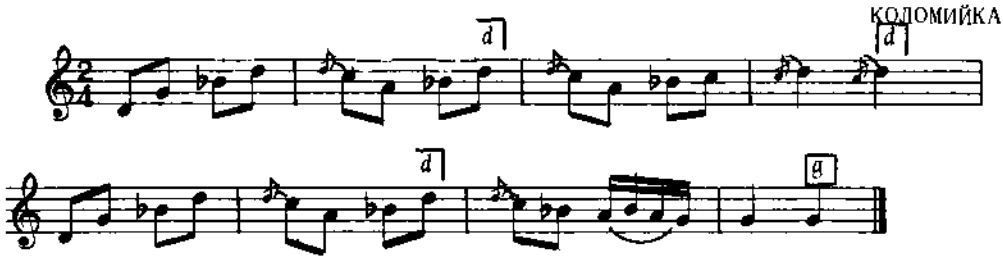

Дж. a – d *Укр. Нар. Пісні, 1955, II, стор. 198*

4969

КОЛОМИЙКА

Vivace с. Терешівці, пов. Летичів, Поділля

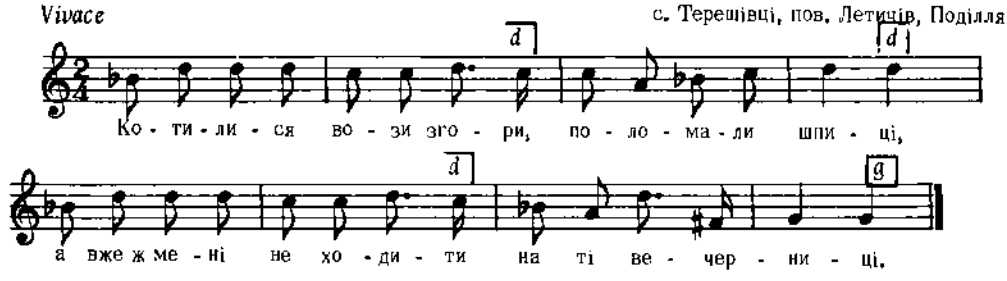

Дж. b – g *Плосайкевич-Сенчик, стор. 47, ч. 127*

4970

КОЛОМИЙКА

с. Плетеничі, пов. Перемишляни, Галичина

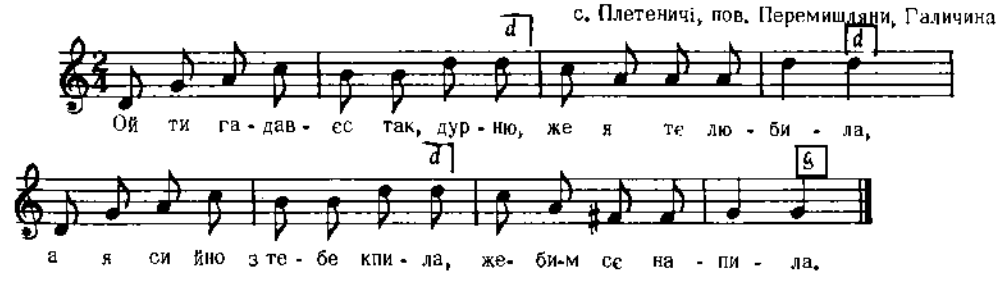

Дж. d – g *Людкевич, ч. 1170*

4971

КОЛОМИЙКА

с. Тенетиська, пов. Рава Руська, Галичина

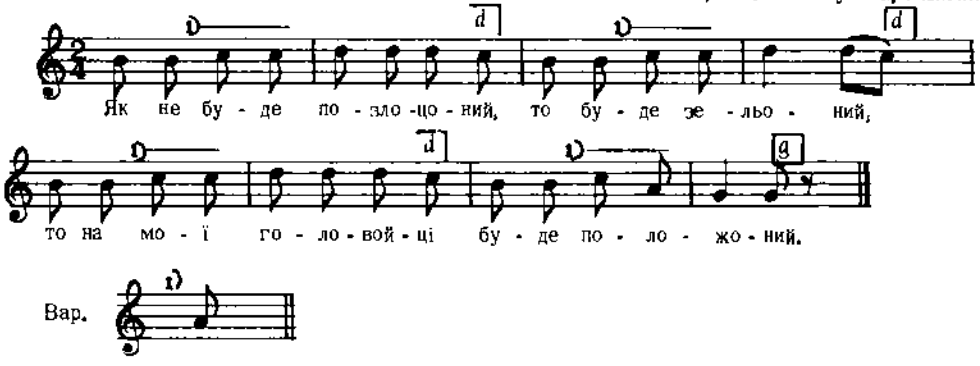

Дж. h – g

Людкевич, ч. 1059

4972

КОЛОМИЙКА

с. Дашава, пов. Стрий, Галичина

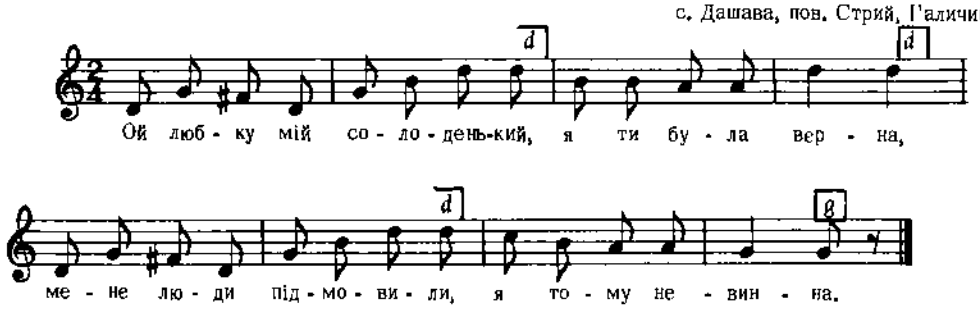

Дж. g – c

Людкевич, ч. 1162

4973

КОЛОМИЙКА

Non allegro

с. Рожнів, пов. Броди, Галичина

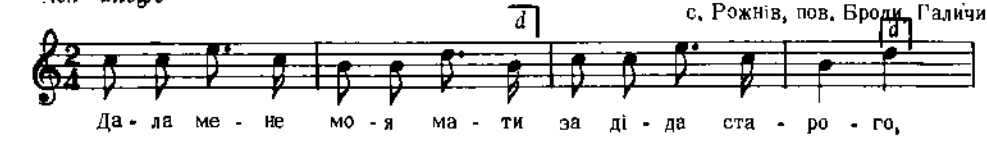

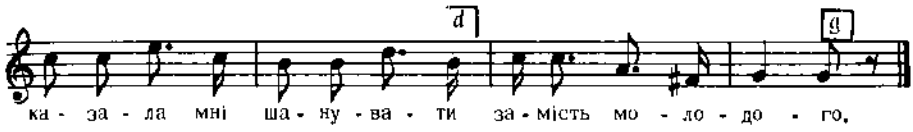

Дж. c – d *Людкевич, ч. 1119*

4974

КОЛОМИЙКА
Галичина

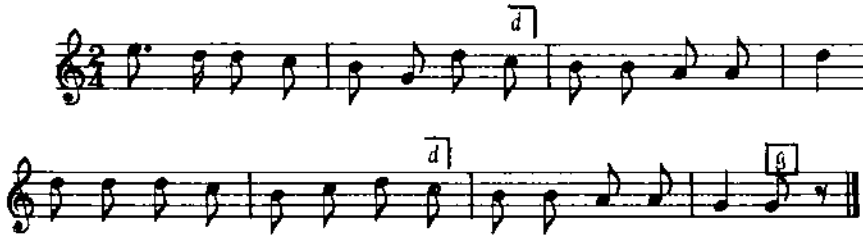

Дж. c – g

Тексту не подано. *Людкевич, ч. 1120*

4975

КОЛОМИЙКА
с. Дашава, пов. Стрий, Галичина

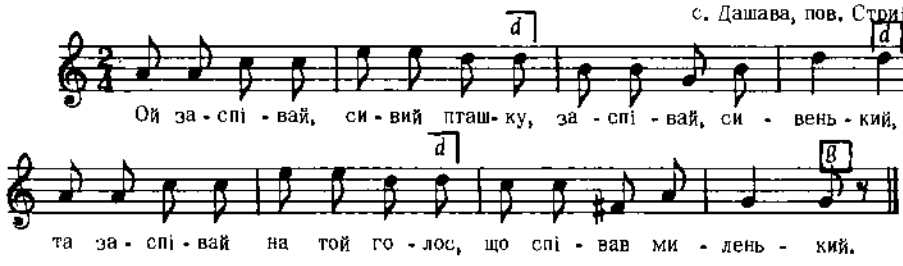

Дж. a – g *Людкевич, ч. 1118*

4976

КОЛОМИЙКА
с. Джулин, пов. Стрий, Галичина

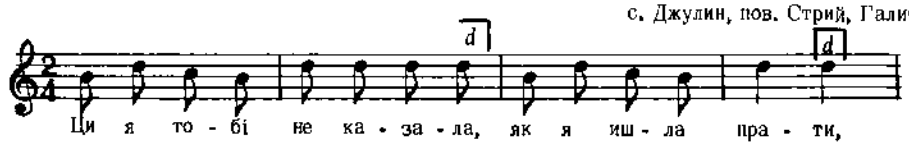

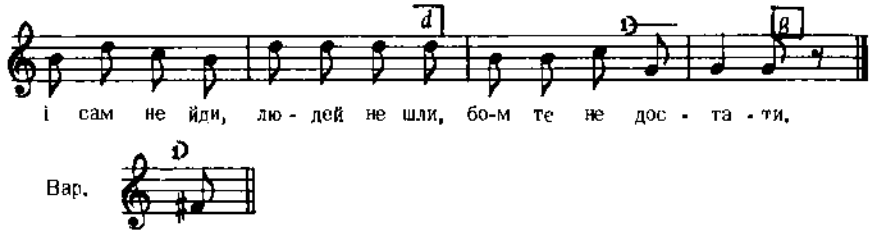

Дж. a – f *Людкевич, ч. 1068*

4977

КОЛОМИЙКА

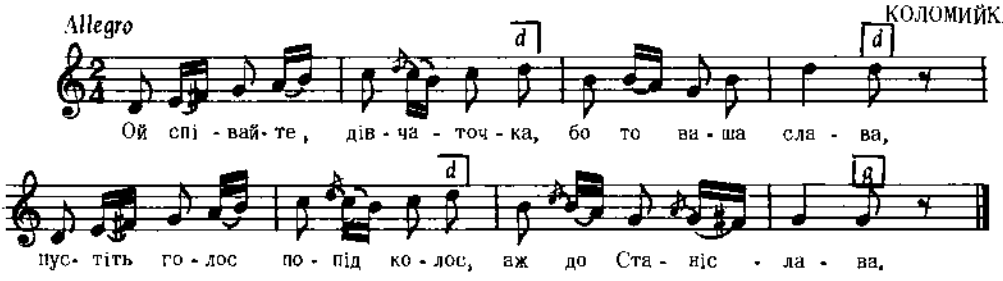

Із записів Ф. Колесси цит. за Андрейком, ч. 146

4978

КОЛОМИЙКА

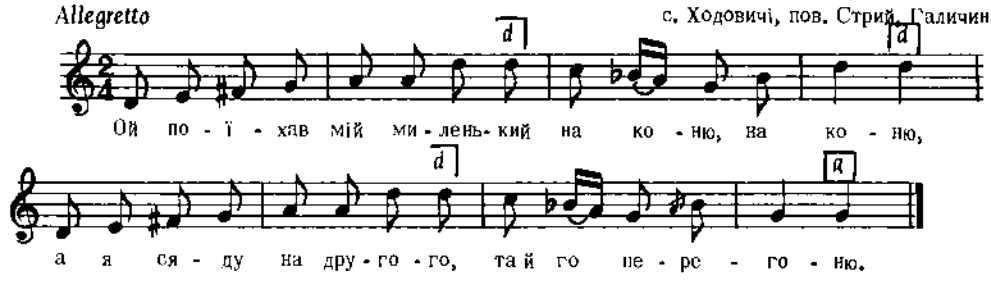

Дж. e – a *Колесса Ф., Характеристика, ч. 10*

4979

КОЛОМИЙКА

с. Ходовичі, пов. Стрий, Галичина

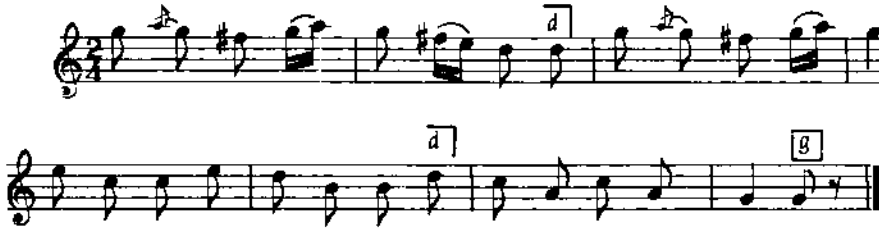

Дж. с – с

Тексту не записано.

Колесса Ів., стор. 62, ч. 4

4980

КОЗАЧОК

с. Терешівці, пов. Летичів, Поділля

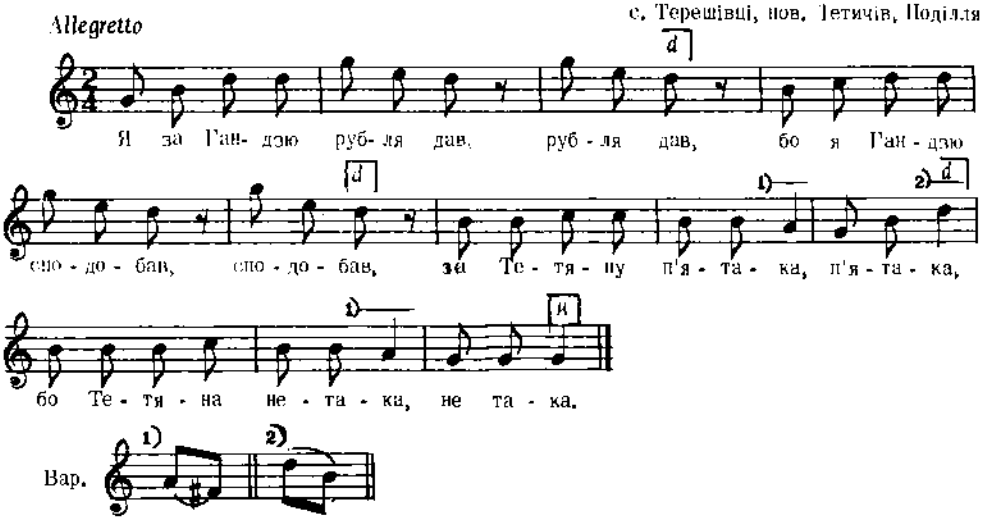

Дж. d – d

Плосайкевич-Сенчик, стор. 44, ч. 118

4981

Andantin c

пов. Жовква, Галичина

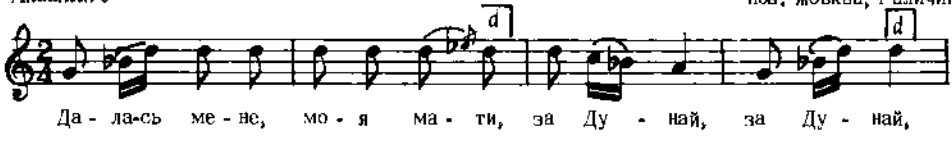

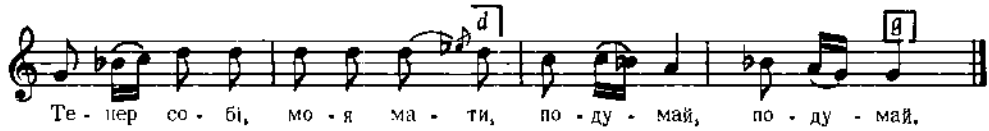

Бажанський, Сот. III, ч. 238

4982

ШУМКА

Allegro

с. Ходовичі, пов. Стрий, Галичина

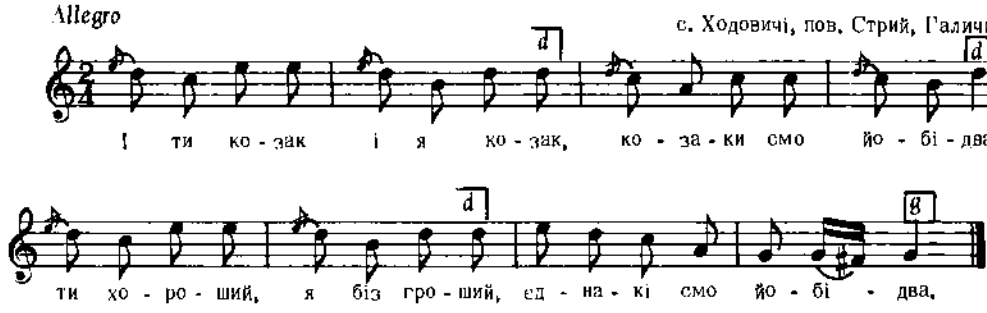

Дж. g – c

Колесса 1в., стор. 75, ч. 1

4983

КОЛОМИЙКА

с. Лисівці, пов. Заліщики, Галичина

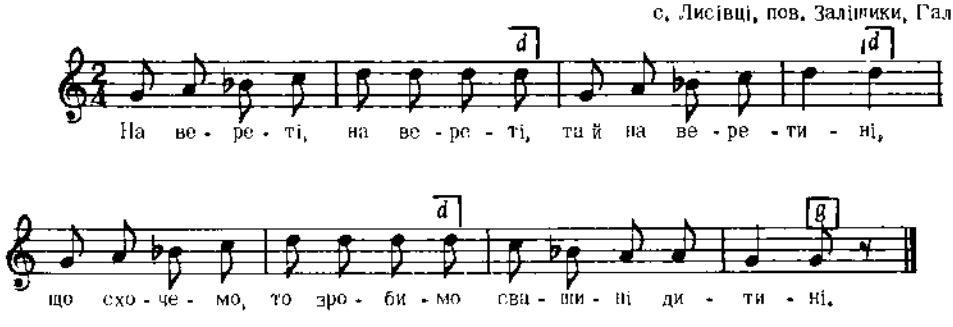

Дж. a – a

Людкевич, ч. 1058

4984

КОЛОМИЙКА

с. Підкамінь, пов. Броди, Галичина

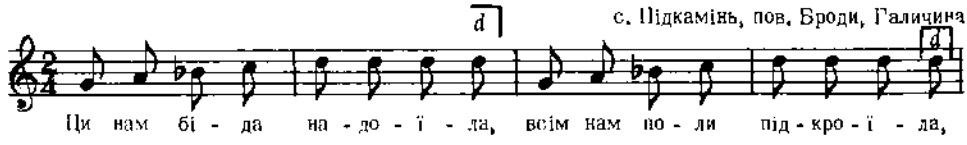

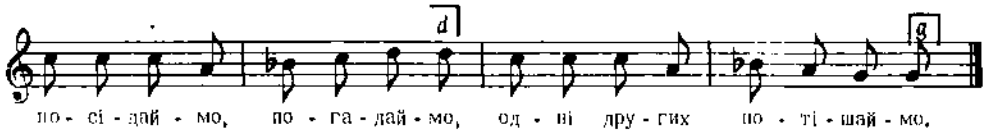

Бажанський, Сот. I, ч. 87

4985

Allegretto

Карпатське Підгір'я, Галичина

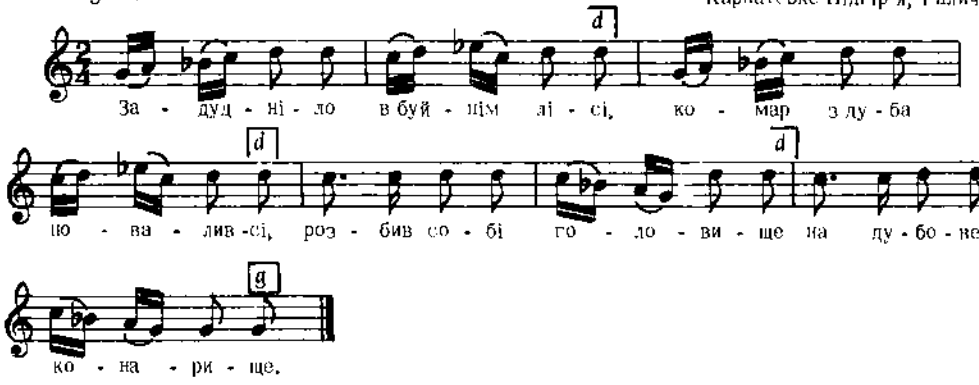

Бажанський, Сот.III, ч. 258

4986

Галичина

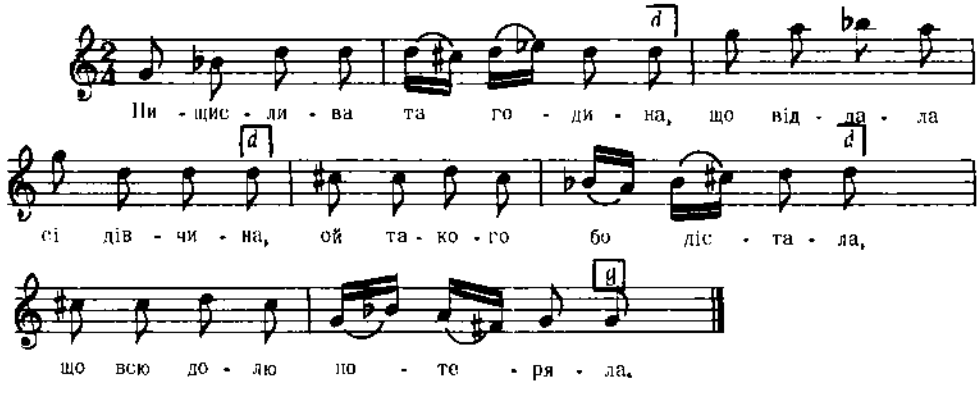

Дж. d – d

Бажанський, Сот. VI, ч. 529

4987

ЖАРТ НА ВЕСІЛЛІ

с. Шпичинці, пов. Сквира, Київщина

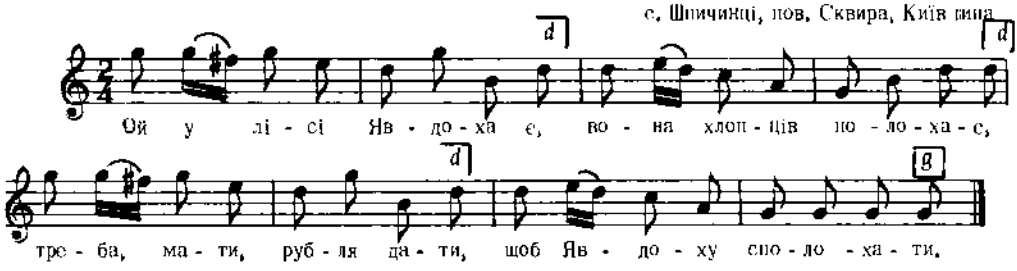

Верховинець, Укр. Весілля, стор. 39

4988

ПА КОЛОДКУ - НОВИЙ РІК

с. Прикра, Пряшівщина

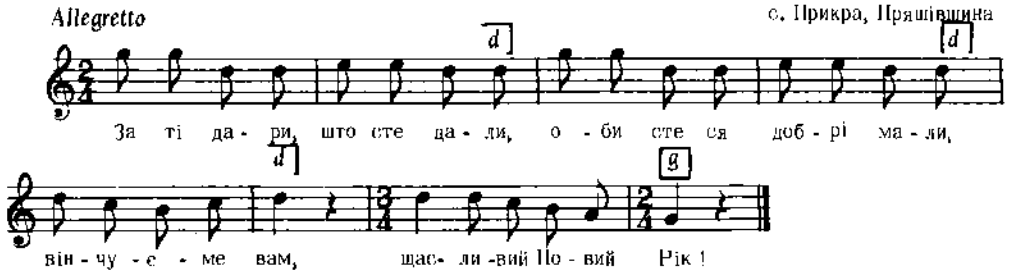

Дж. с – с

Пряшівщина, стор. 82, ч. 37

4989

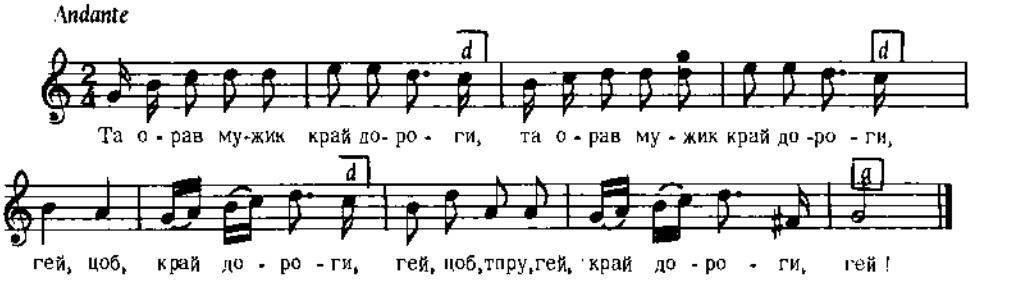

Із записів М. Лисенка

цит. за Андрейком, ч. 277

4990

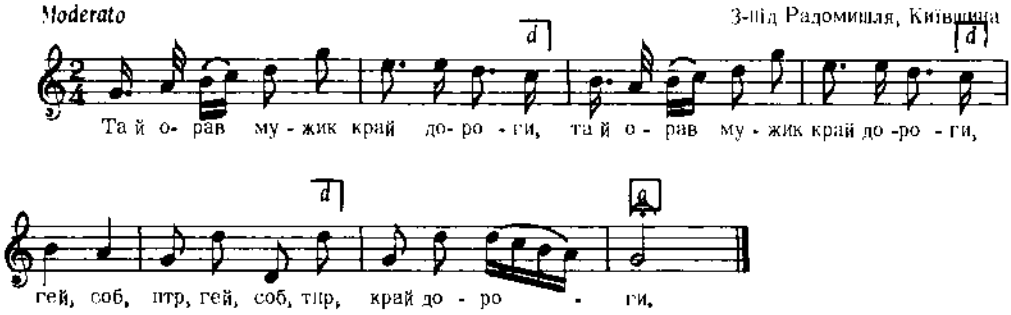

Коцюбинський, Дес. II, ч. 6

4991

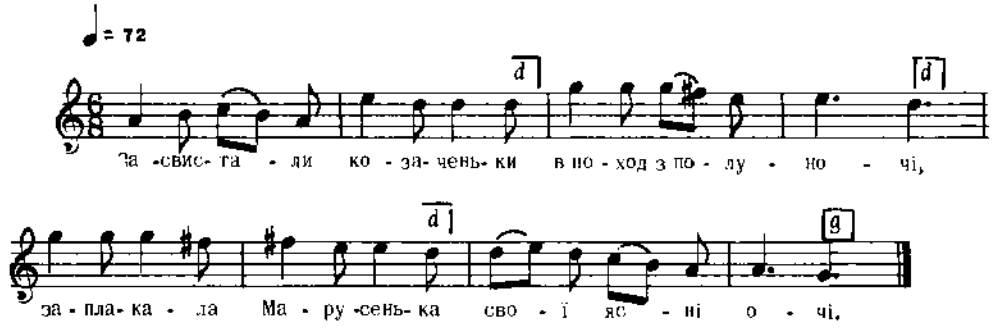

Дж. f – es

Балліна, ч. 54

4992

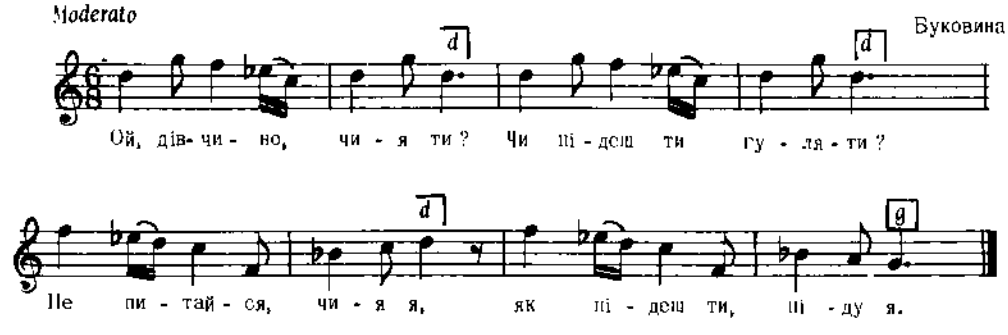

Дж. c – f

2. Запитайся багачок,
Що в них двайцять сорочок,
А у мене лиш одна,
Полоканая щодня.

3. Я з вечора намочу,
Опівночі сполочу,
На розвидні вбираю,
З козаками гуляю.

Ярославенко, стор. 17

4993

ВЕСІЛЬНА
Лемківщина

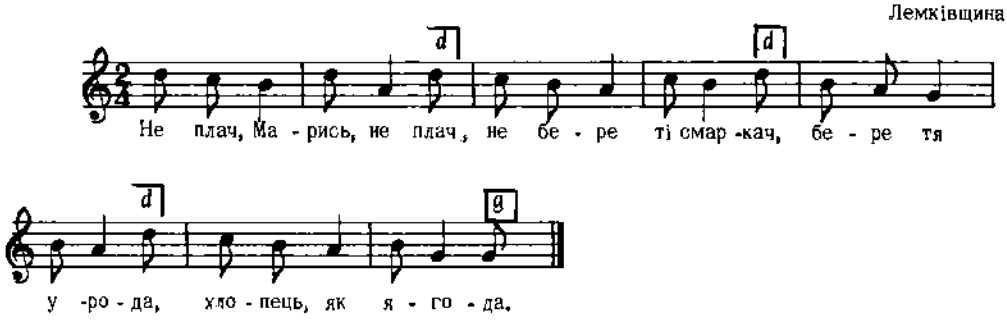

Дж. d – g

Бажанський, Сот. VI, ч. 513
Реконструкція

4994

ВЕСІЛЬНА
с. Гряда, пов. Львів, Галичина

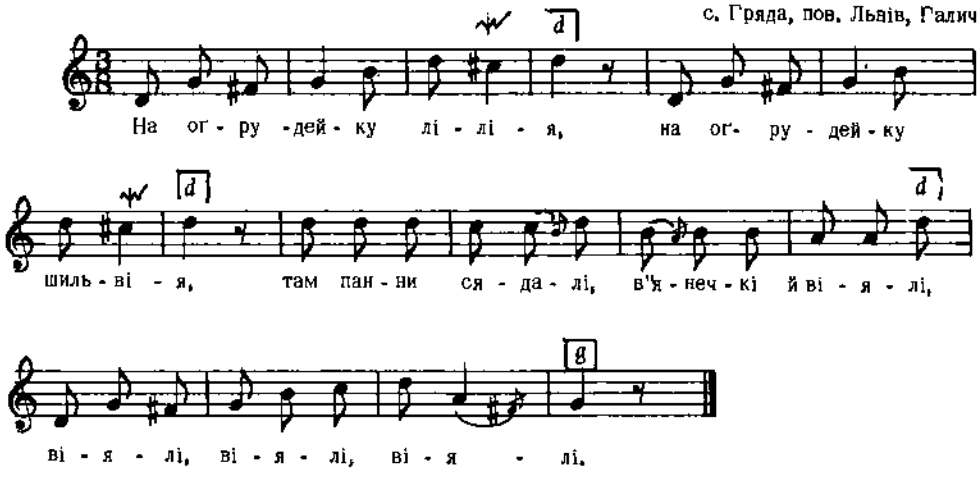

Дж. d – g

Людкевич, ч. 1352

4995

ВЕСІЛЬНА - ПЛЕТІННЯ ВІНКА

с. Сороки, пов. Львів, Галичина

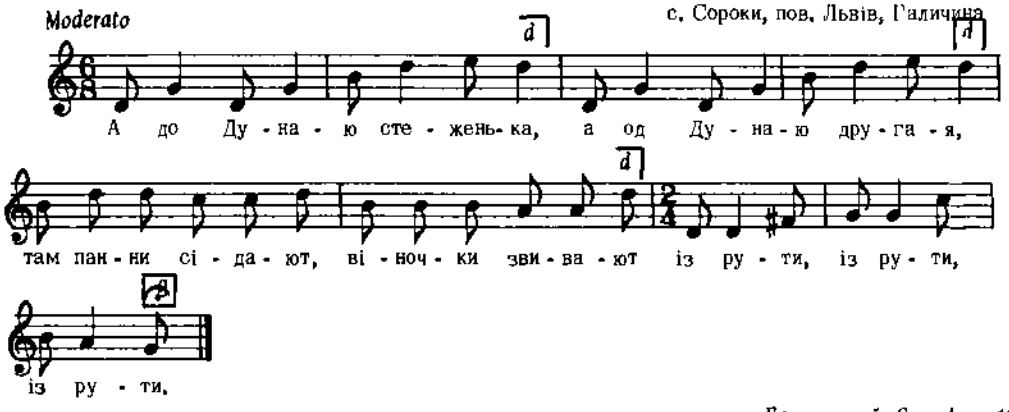

Бажанський, Сот. І, ч. 16

4996

с. Пантна, Лемківщина, Галичина

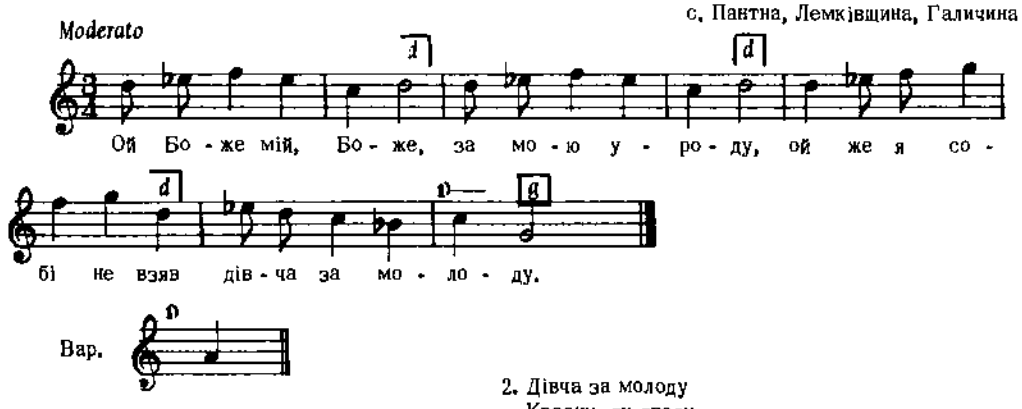

2. Дівча за молоду
Красну, як ягоду,
А Боже мій, Боже,
За мою уроду.

Колесса Ф., Лемківщ., ч. 149

4997

с. Джурків, пов. Коломия, Галичина

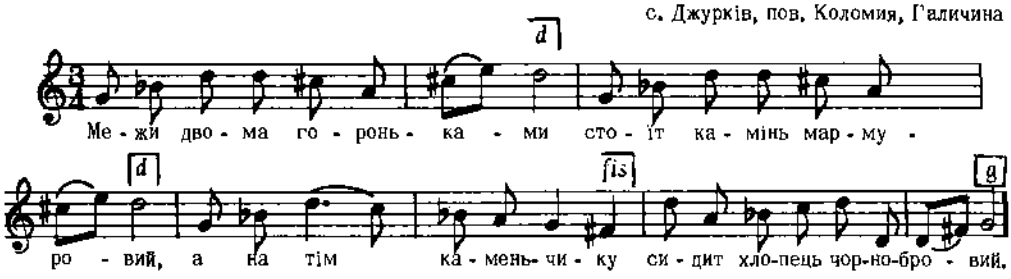

2. Межи двома гороньками
Сходить місяць з зорокьками,
А ще вище підлітає
Сивий сокол з вірлоньками.

3. Ой летить же він, летить
Та й крилоньками блудить,
Як то тяжко, як то нудно,
Як хто кого вірно любит.
і т. д.

Кольберг, Покуття, II, стор. 71

4998

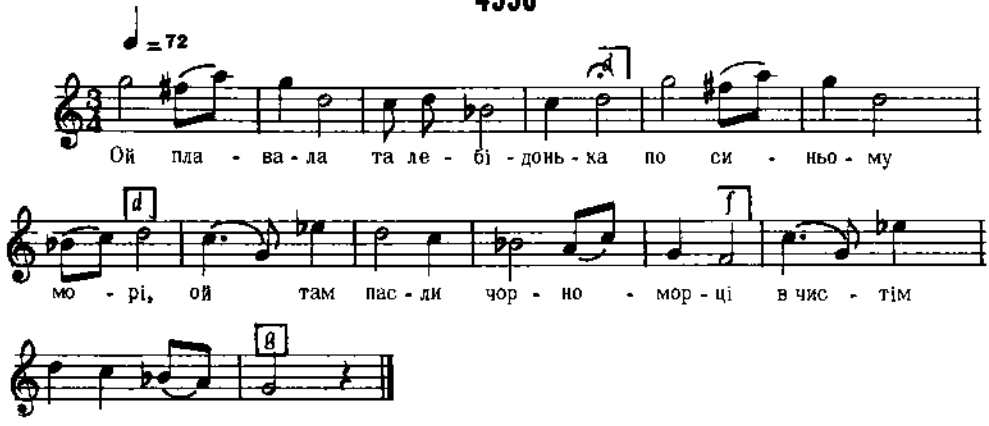

Дж. as – as

2. Ой крикнула та лебідонька
На синьому морі,
Заплакали чорноморці
Та об своїм горі.

3. Ой крикнула та лебідонька
Море переплівши,
Заплакали чорноморці
Коней погубивши.
і т. д.

Балляна, ч. 46

4999

ДО ТАНЦЮ

с. Колодяжне, пов. Ковель, Галичина

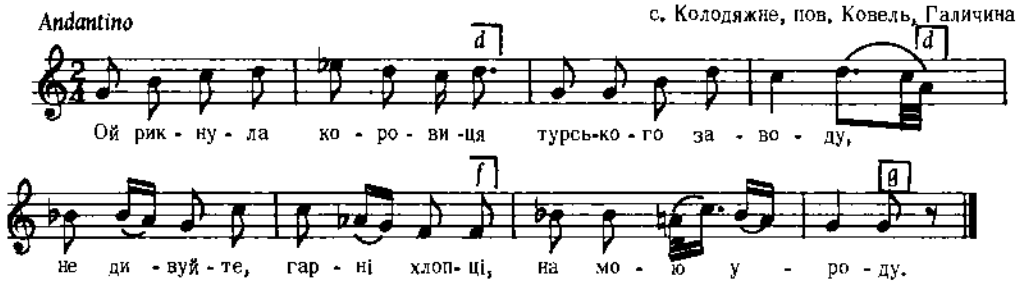

Дж. e – e

2. Погоріли болота,
Зостались купи,
Женітеся, парубки,
Аби не рекрути.

3. Коб не гори високії
Та не перелази,
То бігав би до дівчини
На день по три рази,
і т. д.

Квітка, Нар. Мел. Л. Українки, ч. 181

5000

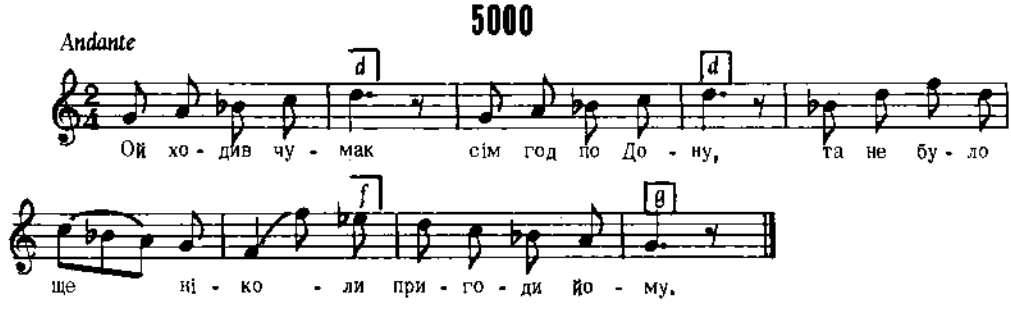

Дж. e – e

Александрів, Народ. Пісенник, стор. 16, ч. 15

5001

ЧУМАЦЬКА

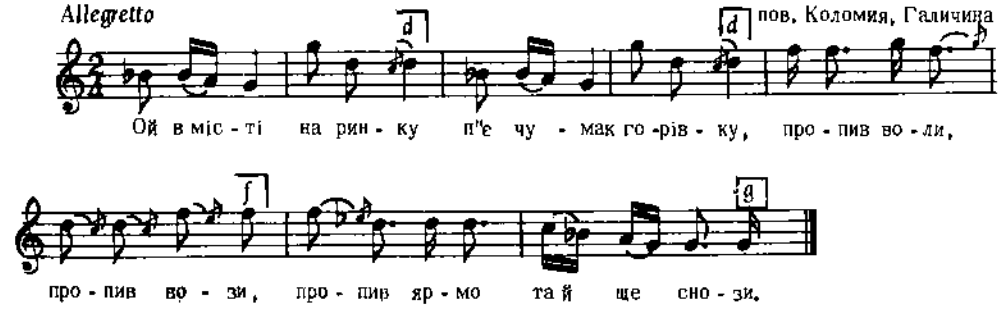

Дж. f – d

Бажанський, Сот. III, ч.262
Реконструкція

5002

Andantino

с. Невіцьке, Закарпаття

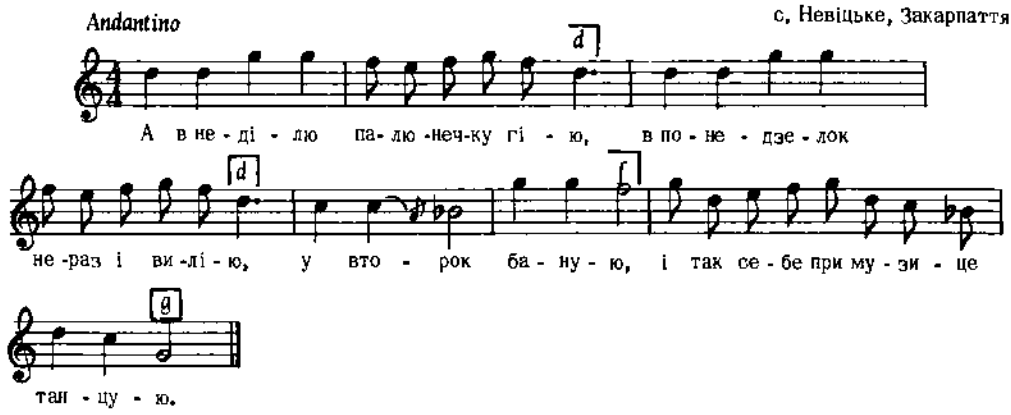

3. Йа в середу треба би ша напіц,
Йа в четверток фраїрку облапіц,
В пятницю, в суботу
Треба би нам пораховоц роботу.

3. Уже, Боже, друга недзілочка,
Пила би ся знова паліночка,
Іде день поза день,
Пила би ся паленочка каждий день.

Колесса Ф., Закарпаття, ч. 111

5003

Moderato

с. Пантна, Лемківщина, Галичина

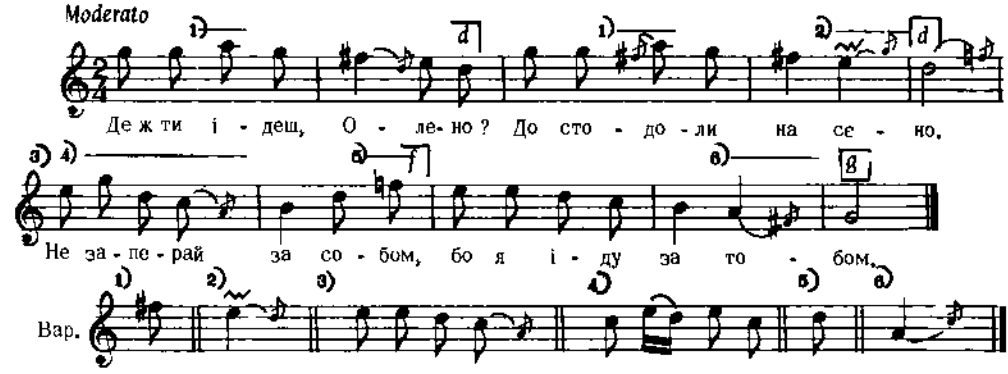

5004

Andante sostenuto

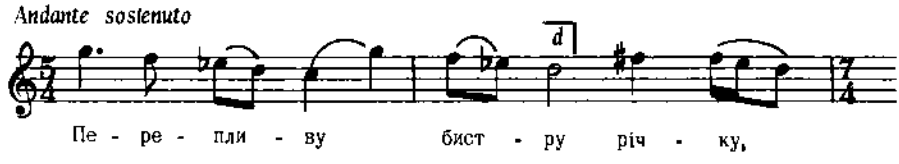

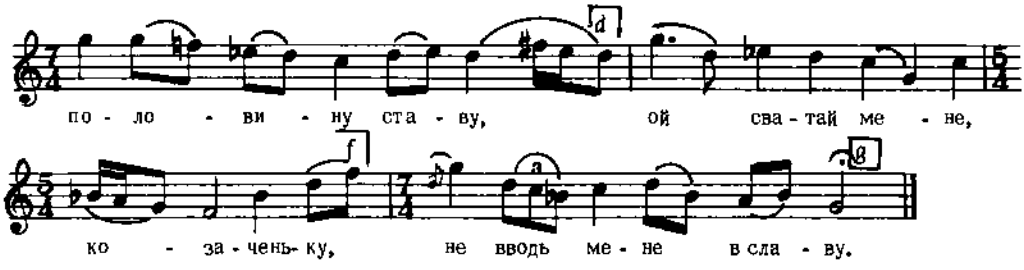

Дж. e – e

2. Ой сама ж ти, дівчинонько,
У славонці ходиш,
Що пізненько, не раненько
По улонці ходиш.

3. Як же мені, козаченьку,
Раніше ходити,
Що як візьмеш за рученьку,
Не мусиш пустити.
і т. д.

Лисенко, Зібрання Творів, XVIII, ч. 118

5005

Чернігівщина

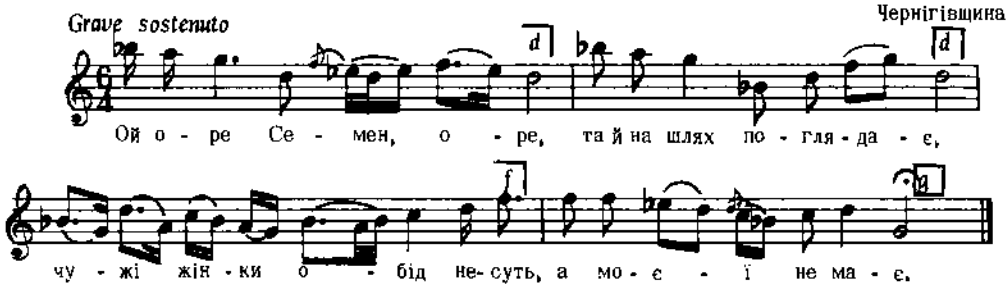

Дж. es – c

2. Пустив води на діброву,
А сам пішов додому.
"Ой де, діти, ваша мати ?"
Став Семен питати.

3. "Ой і наша, тату, мати,
Гей погнала теляти.
Забожилась, заклялася,
Що не ваша, діти, мати."
і т. д.

Лисенко, Зібрання Творів, XVII, ч. 68

5006

с. Раково, Закарпаття

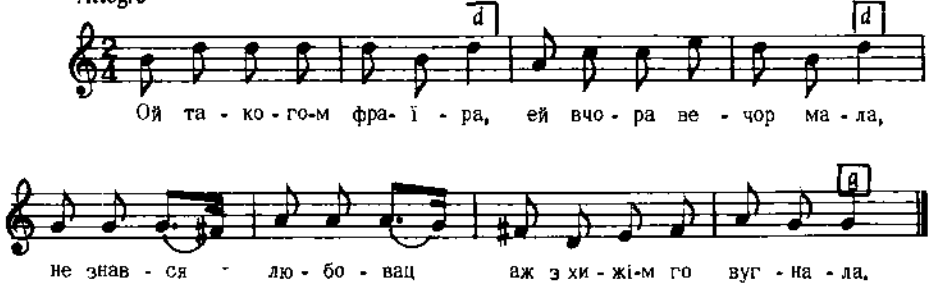

2. Ой з хижі-м го вугнала,
Ой та став до болота,
Запнув вун мі перко
Ой до мойого плота.

Колесса Ф., Закарпаття, ч. 109

5007

Allegretto

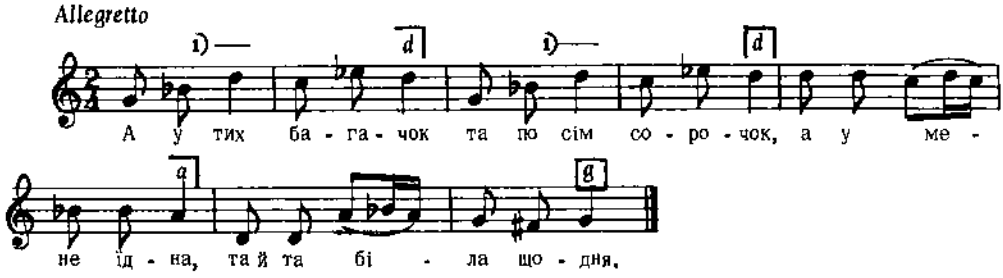

Вар. для 2-ої строфи

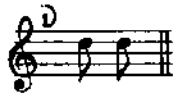

Дж. g – g

2. Я з вечора намочу,
Опівночі полочу,
А досвіта вберусь,
Ще й до хлопців сміюсь.

Лисенко, Зібрання Творів, XVIII, ч. 99

5008

Adagio

Вінничина

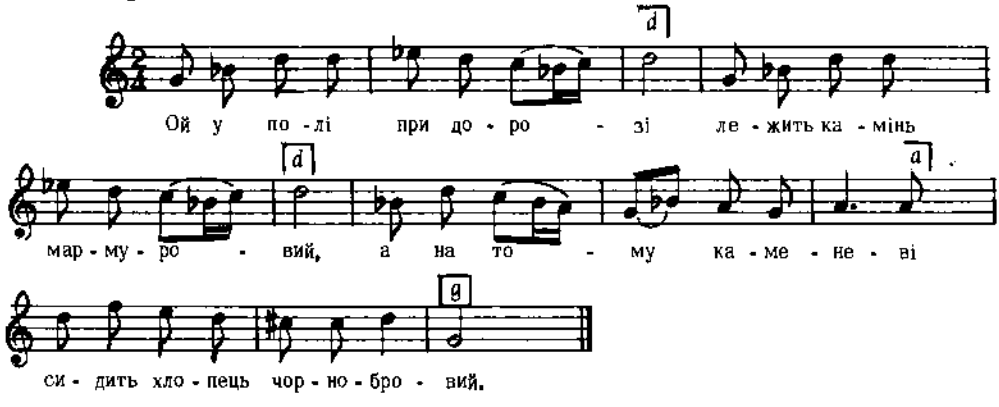

Дж. f – f

2. Ой сидить же він, сидить
Та й дрібні листи пише,
Дрібні листи написав же,
До дівчини одіслав же.

3. Допожи мені, Боже,
Цюю дівчину взяти,
Хоч худоби не діждуся,
З хорошою наживуся.
і т. д.

"Ліра", стор. 234

5009

Allegro non troppo Лемківщина, Галичина

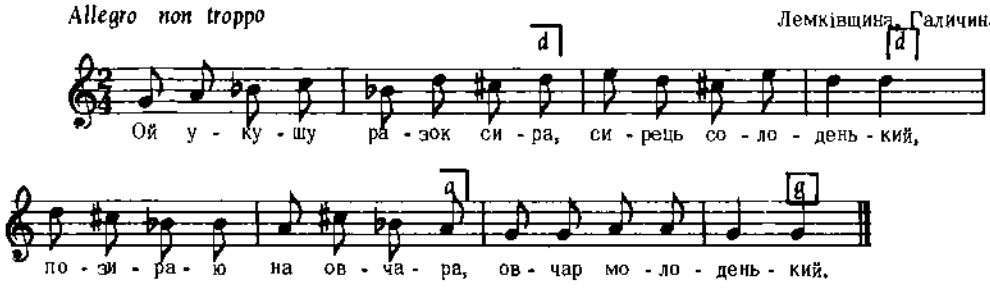

Бажанський, Сот. , ч. 234

5010

Allegro Кубанщина

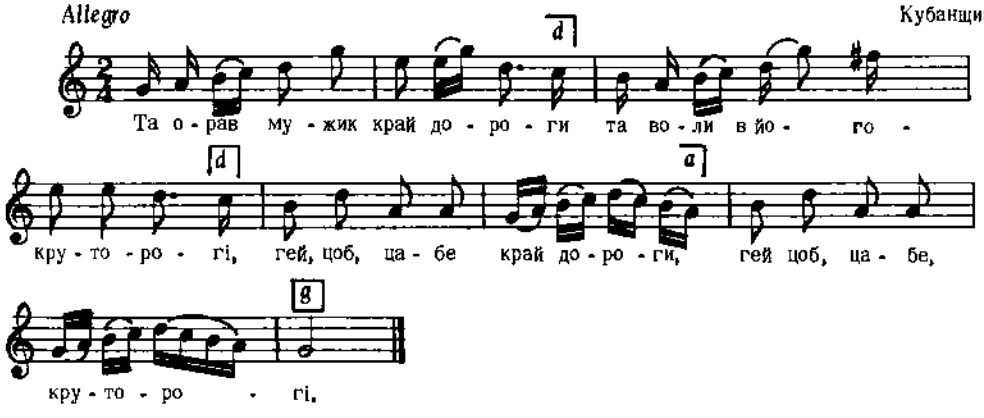

Дж. d – d

2. А погоничі чорноброві,
Та повісив торбу на березі,
Та не порожню, - з пирогами,
А йшли дівки за грибами
Та вони ж його торбу вкрали,
Та не порожню, - з пирогами,
Та начиняну горобцями.

5011

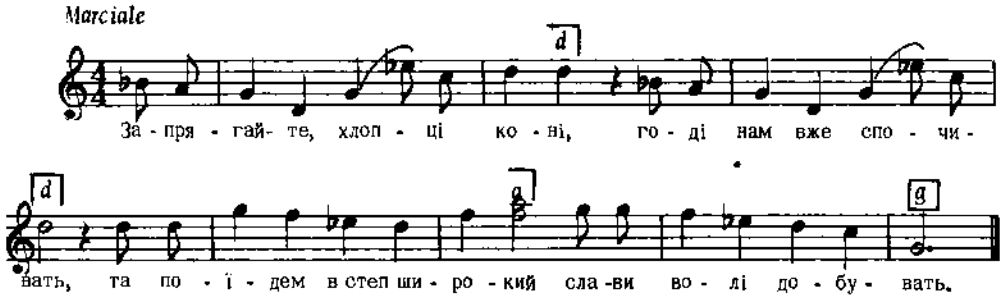

2. Ой копав я криниченьку
У вишневому саду,
Думав, вийде дівчинонька
Рано вранці по воду.

3. Вийшла, вийшла дівчинонька
Рано вранці воду брать,
А за нею козаченько
Веде коня напувать.
і т. д.

Заревич, ч.11

5012

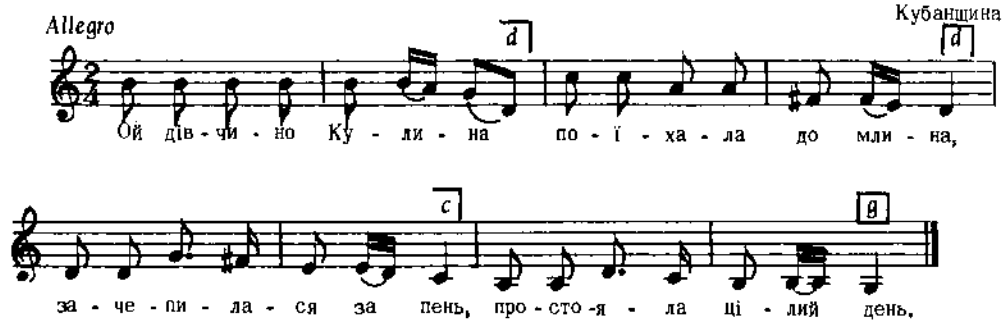

Дж. fis – d

2. Продай, мамо, дві корови,
Купи мені чорні брови.
На колодці стояти,
Та на хлопців моргати.

3. Продай, мамо, дві телиці,
Купи мені шнуровиці,
В мене циці трясуться,
З мене хлопці сміються.
і т. д.

Бігдай, IX, ч. 334

5013

с. Снітинка, пов. Васильків, Київщина

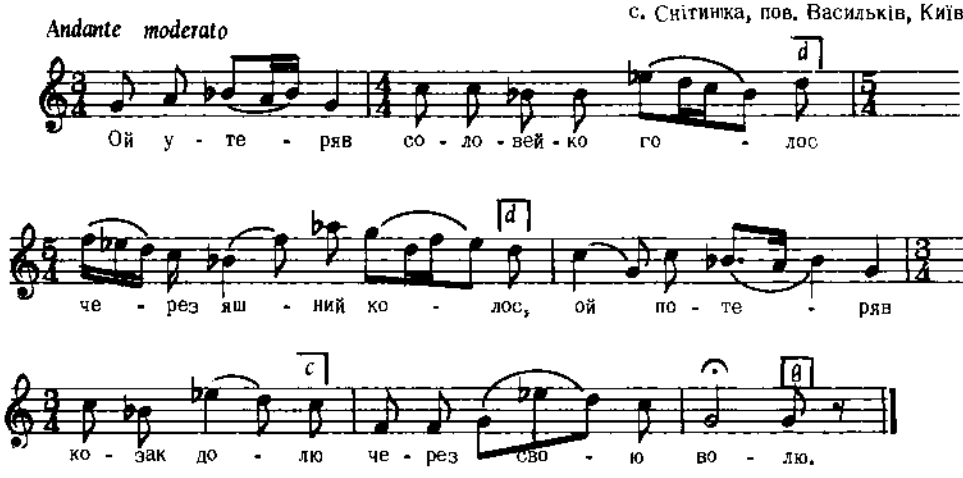

Дж. g – g

2. Ой потеряв козак долю
Через свою волю,
Через тую дівчиноньку,
Через чорноброву.

3. Ой їхали москалики
Та все новобранці,
Накажіть там, милі братці,
Ви моїй коханці.
і т. д.

Лисенко, Десяток VIII, ч.

5014

с. Вовчуги, пов. Городок, Галичина

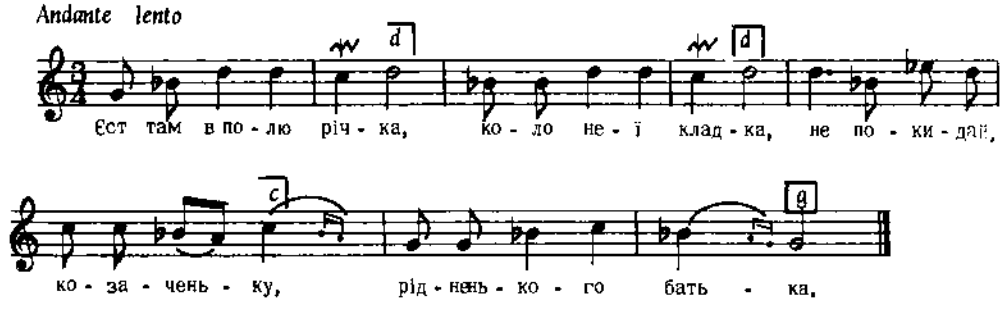

Дж. e – e

Людкевич, ч. 954

5015

Moderato с. Чорнокозинці, пов. Кам'янець, Поділля

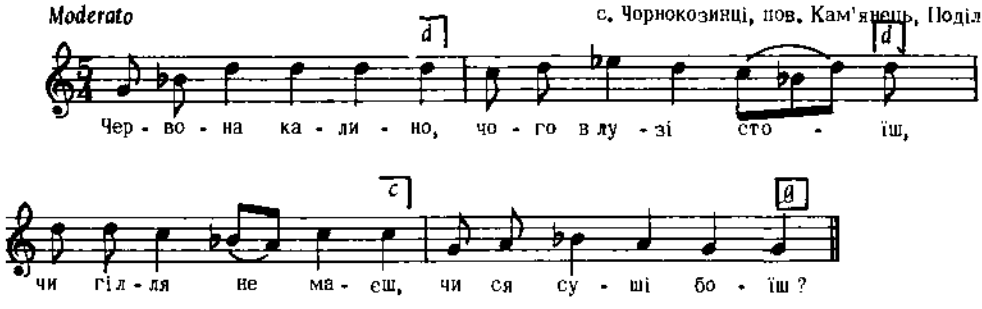

Дж. g – g

2. Ой я гілля маю
Суші ся не бою,
Тільки я думаю,
Як зацвисти маю.

3. Зацвиту біленько,
Простигну червоню,
Мене люди знають,
Гілля обламають.

Постоловський, ч. 1

5016

Largo с. Вошківці, пов. Снятин, Галичина

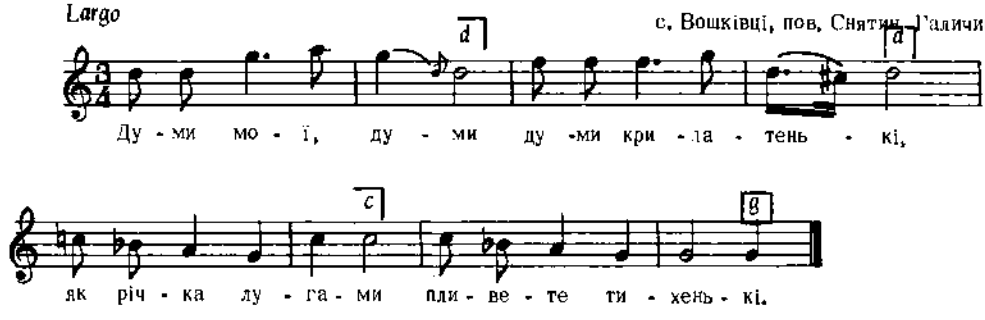

Дж. h – e

Бажанський, Сот. I, ч. 22

5017

Галичина

Allegretto

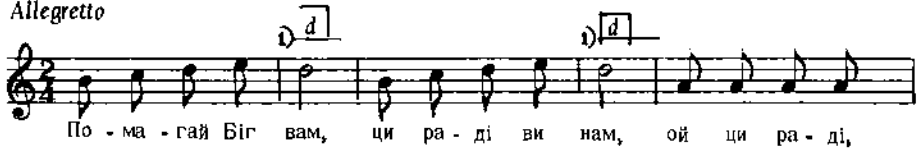

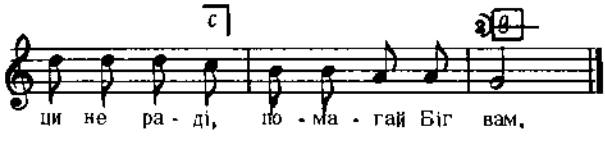

Вар. для 2-ої строфи

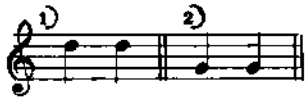

2. Коби здоров, свату,
Запри, жінко, хату,
Подай держак від лопати
Свата привитати.

3. Жінка поспішає,
Хату запирає,
Як ухопив за кочергу,
Сватонька витає.
і т. д.

Бажанський, Сот. ч. 473

5018

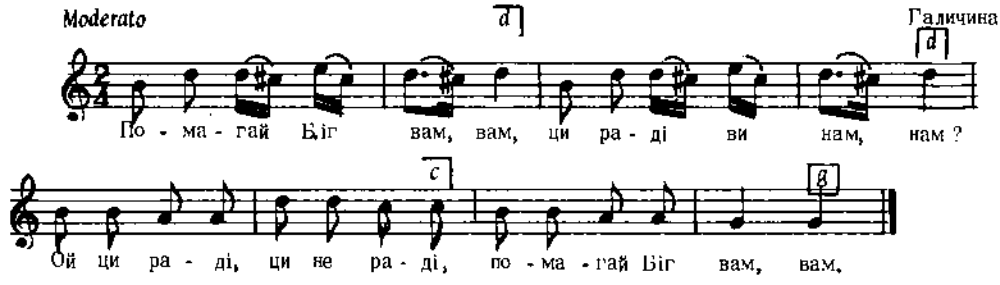

Дж. h – g

Вацлав з Олесська, стор. 73, ч. 63

5019

м. Тисьмениця, пов. Товмач
м. Бузьк, пов. Кам'янка, Галичина

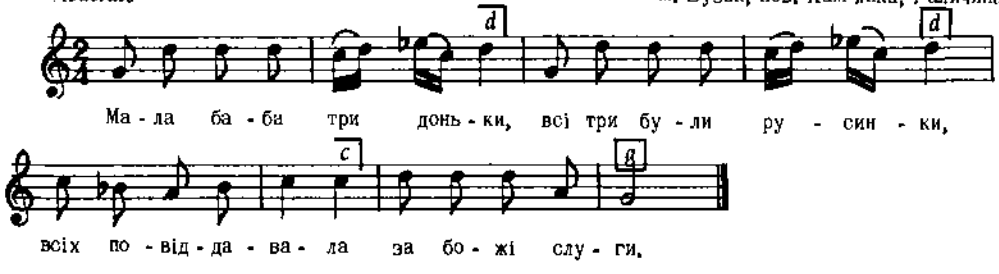

Бажанський, Сот. II, ч. 180

5020

ПОМІРНО

ВЕСІЛЬНИЙ "ВІВАД"

с. Чорнокозинці, пов. Кам'янець, Поділля

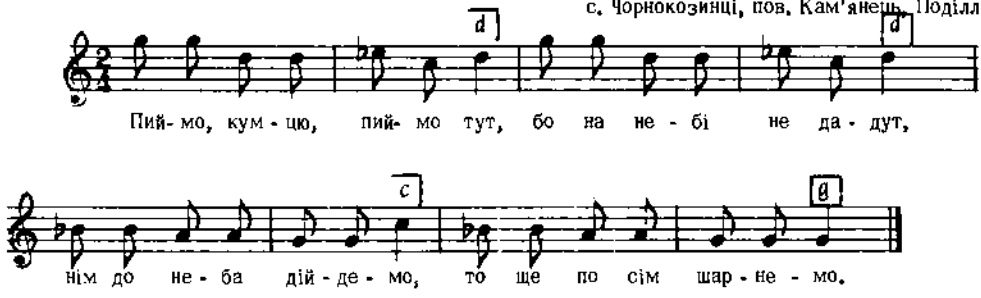

Дж. е – е

Постоловський, ч. 48

5021

пов. Калуш, Галичина

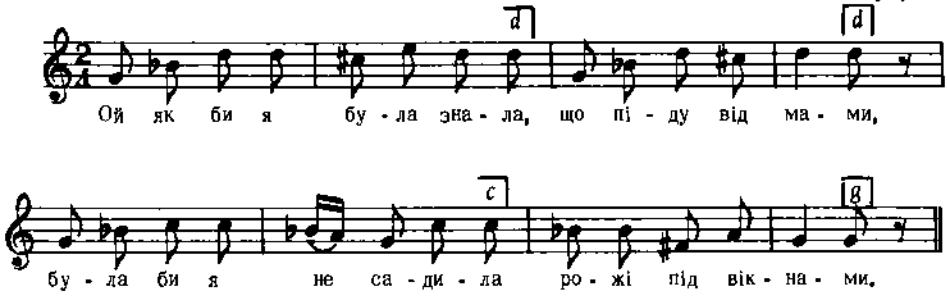

Дж. g – g

2. А я рожу посадила,
Рожа сі приймила.
А я своїй мамунцуні
Жалю наробила.

3. Ой як би я крила мала,
Я би полетіла,
Я би своїй мамунціні
Всю правду повіла.

Сорочинський, I, ч. 45

5022

Allegro

ДРІБУШКА

с. Терешівці, пов. Летичів, Поділля

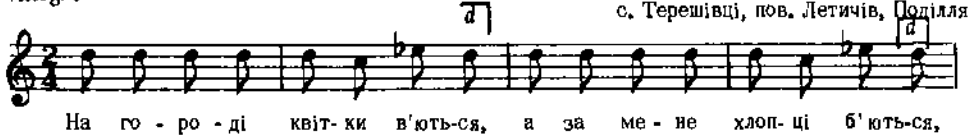

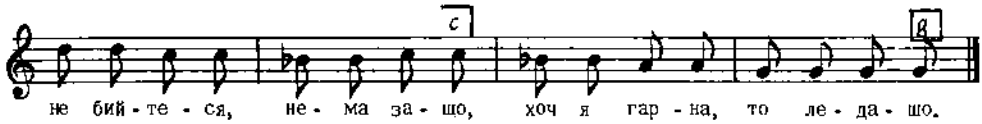

Дж. d – g *Плосайкевич- Сенчик, стор. 42, ч. 112*

Та сама мельодія (але з іншим текстом) є у Людкевича, ч. 1213

5023

с. Суховоля, пов. Луцьк, Волинь

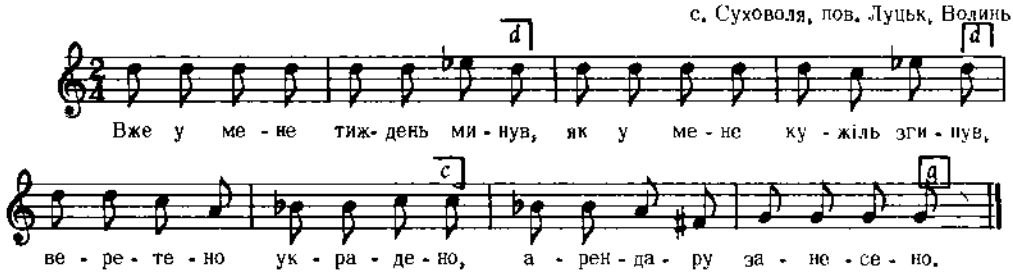

Дж. e – a

2. Чекай же но, жиде, жиде,
Що то з того вийде, вийде,
Як я тебе налякаю,
То основу притаскаю.

Кольберг, Волинь, стор. 383, ч. 573

5024

З-під Галича, Галичина

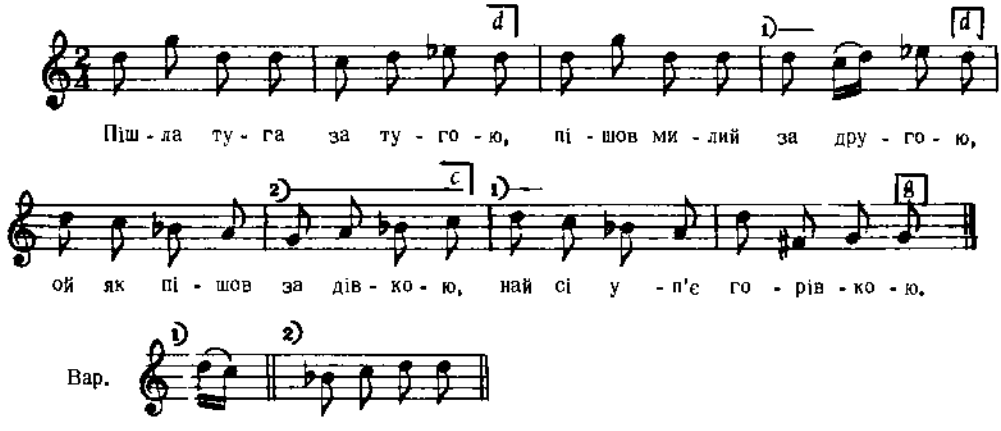

2. Ой як пішов за вдовою
Най наложит головою.

3. Ой дівчино, люб'ю тебе,
Не їш хліба, возму тебе,
Не їш хліба, не пий води,
Возму тебе для пригоди.
і т. д.

Кольберґ, Покуття, II, стор. 258, ч. 482

5025

РУСАЛЬНА
пов. Тернопіль, Галичина

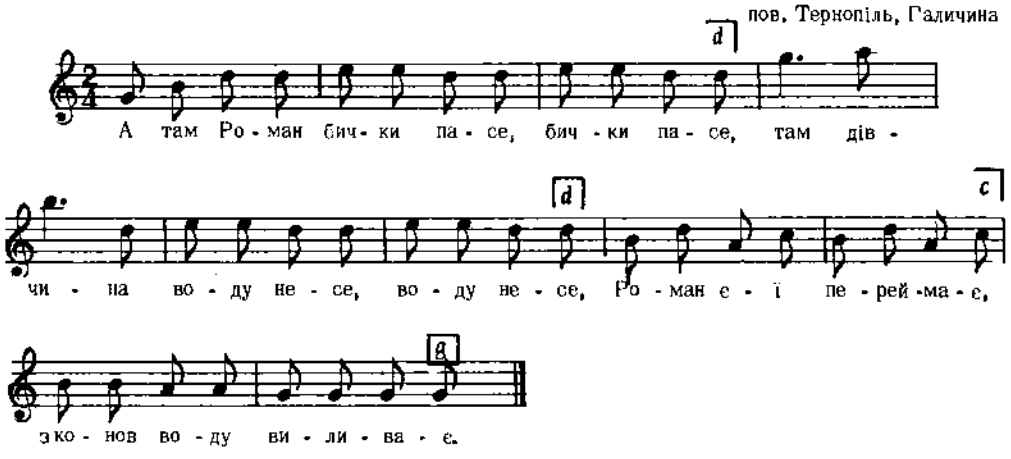

Бажанський, Сот. III, ч. 208

5026

ДРІБУШКА (ЧАБАРАШКА)
с. Гряда, пов. Львів, Галичина

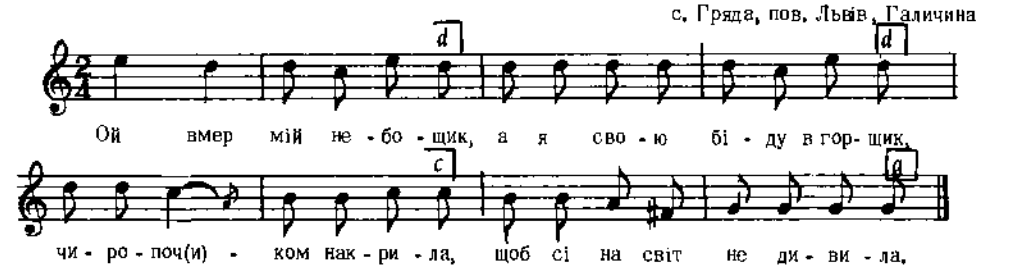

Дж. d – f

Людкевич, ч. 1222

5027

Allegretto с. Терешівці, пов. Летичів, Поділля

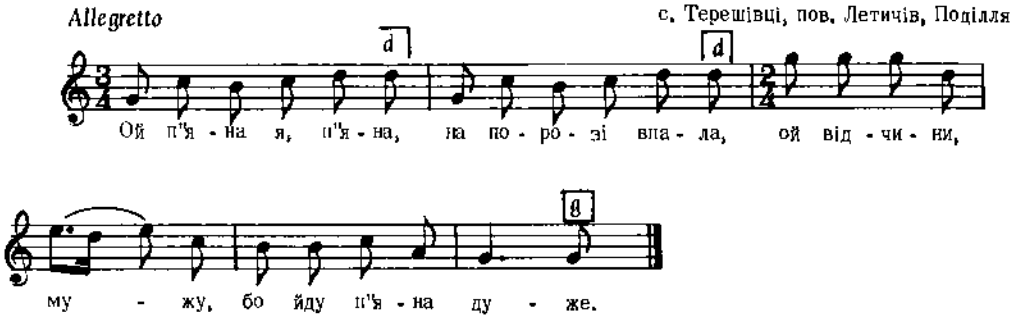

Дж. d – d *Плосайкевич-Сенчик, стор. 19, ч. 46*

5028

Andantino с. Любомль, пов. Володимир Вел., Волинь

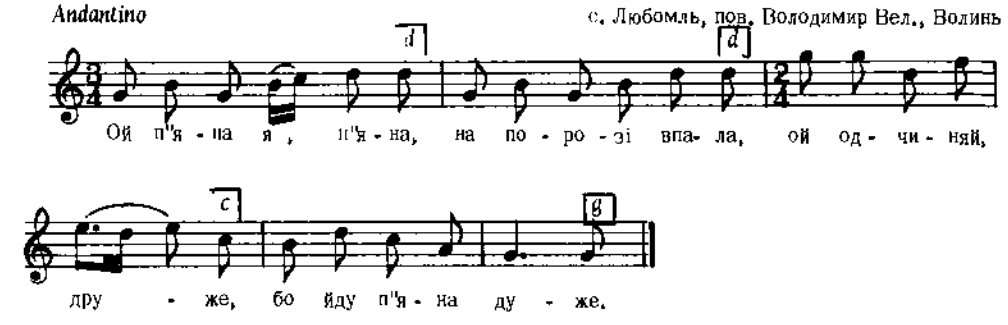

Дж. e – e

2. Милий одчиняє,
На милую лає,
Де ж ти, мила, була,
Що мене забула ?

3. Була на риночку,
Пила горілочку,
Із родом зійшлася,
Дужче напилася,
і т. д.

Квітка, Нар. Мел. Л. Українки, ч. 170

5029

Moderato КОЛЯДА

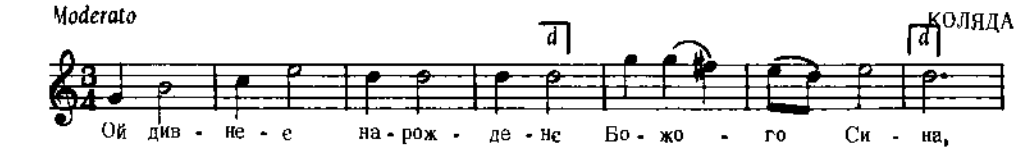

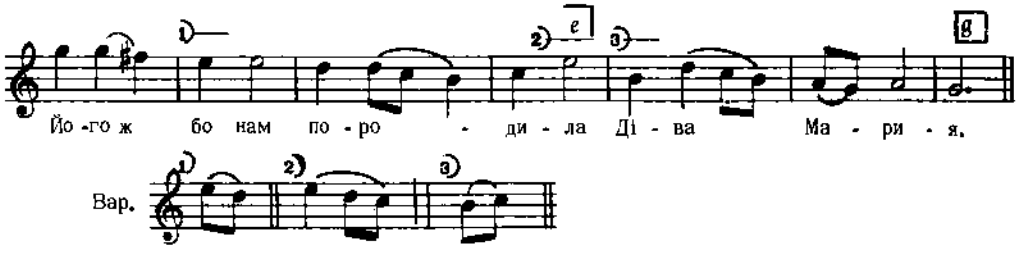

Дж. с – с

Квітка, Укр. Нар. Мел., ч. 174

5030

КОЛЯДКА

Giocoso

с. Фіяш, Пряшівщина

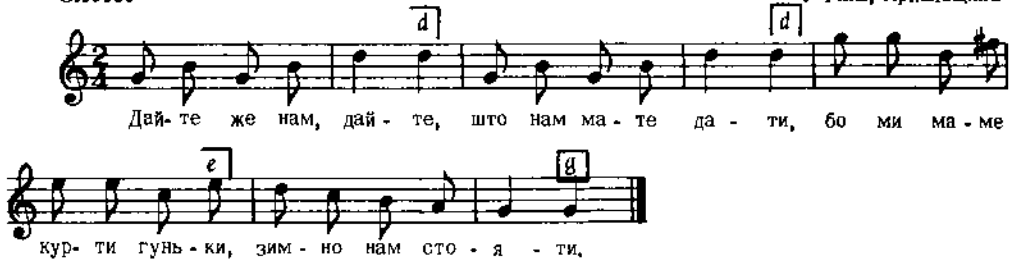

Дж. d – d

2. А кед нам не дате,
Та нас погнівате.
Шитки горці потреплеме,
Што на пецу мате.

Пряшівщина, стор. 81, ч. 36

5031

ВЕСНЯНКА

Andantino

с. Родвань, Закарпаття

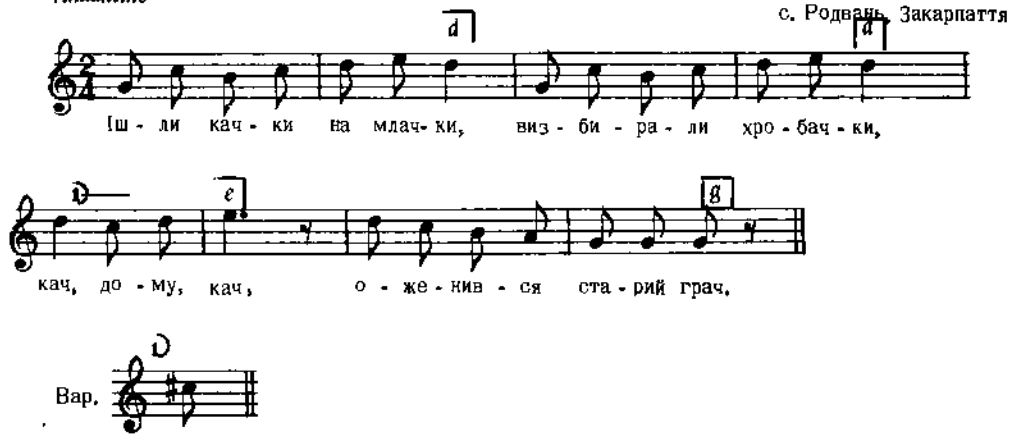

2. Доки качки загнали,
Пару ціжем подрали,
Кач, дому, кач,
Оженився старий грач.

Колесса Ф., Закарпаття, ч. 7

5032

с. Колодяжне, пов. Ковель, Волинь

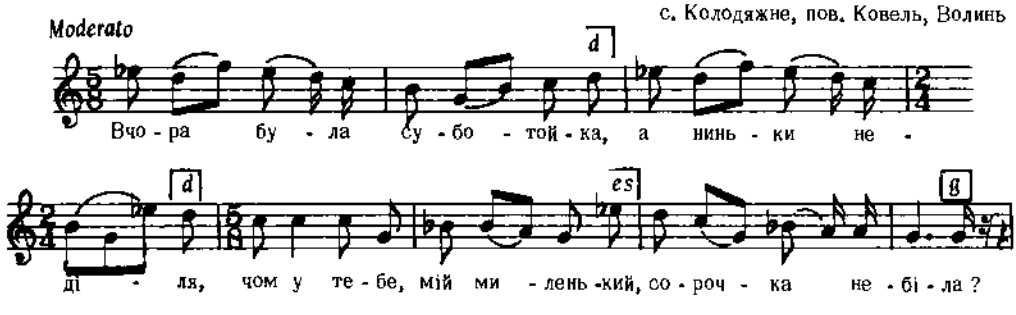

Дж. с – е

2. Ой як вона буде біла,
Вже третя неділя,
Мати стара, нездужає,
Сестра не схотіла.

3. Перебреду бистру річку
Стану на пісочку,
Ой виперу, вимохаю
Милому сорочку.
і т. д.

Квітка, Нар. Мел. Л. Українки, ч. 141

5033

НЕ ДУЖЕ ШВИДКО

Чигиринський пов., Київщина

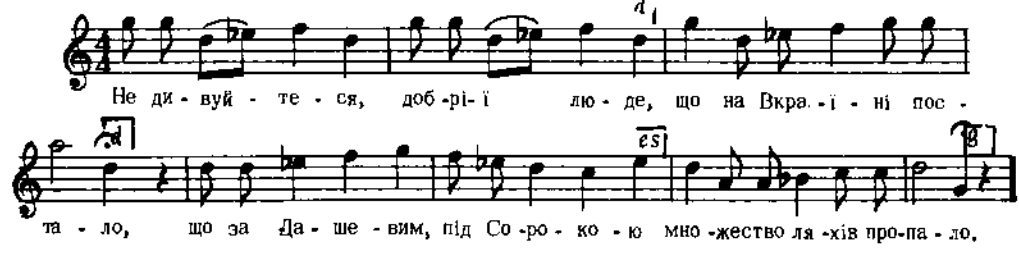

Дж. h – h

Рубець, 216 Пісень, ч.72

5034

ЧАСТУШКА

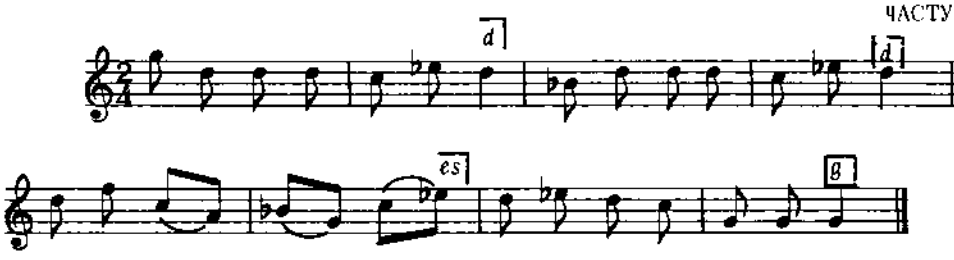

Дж. с – с

Тексту не підписано під нотами, а подано окремо:

2. Не топила, не варила,
Неме дров, ні води,
Прийди, мене поцілуєш,
Та й на панщину йду.

2. І учора до пана
І сьогодні до пана,
Щоб на тебе, паночку,
Короста напала.

3. Ой не ходи коло двору
Не дражни моїх собак.
Ти багатий, я бідначка,
Не до пари птиці рак.
і т. д.

Укр. Нар. Пісні, 1955, II, стор. 205

5035

Allegretto

с. Верешин, пов. Грубешів, Холмщина

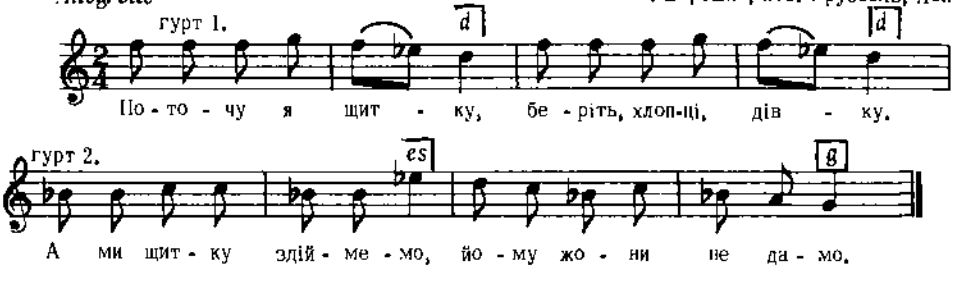

Дж. с – d

Плосайкевич-Сенчик, стор. 102, ч. 118

5036

Moderato

ст. Іркліївка, Кубанщина

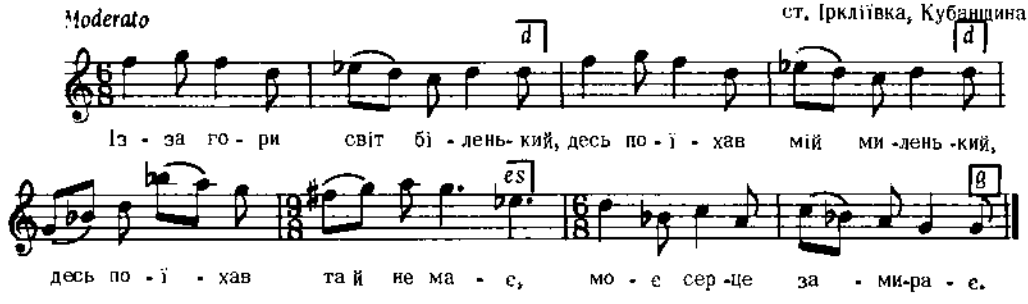

Дж. d – e

2. Баламуте, іди з хати,
Хочеш мене закохати.
Закохати та й забути,
Всі ви хлопці баламути.

3. Баламуте, бійся Бога,
Ти богатий, я убога,
Як ми будем кохатися,
Будуть люди сміятися.
і т. д.

Бігдай, VI, ч. 235

5037

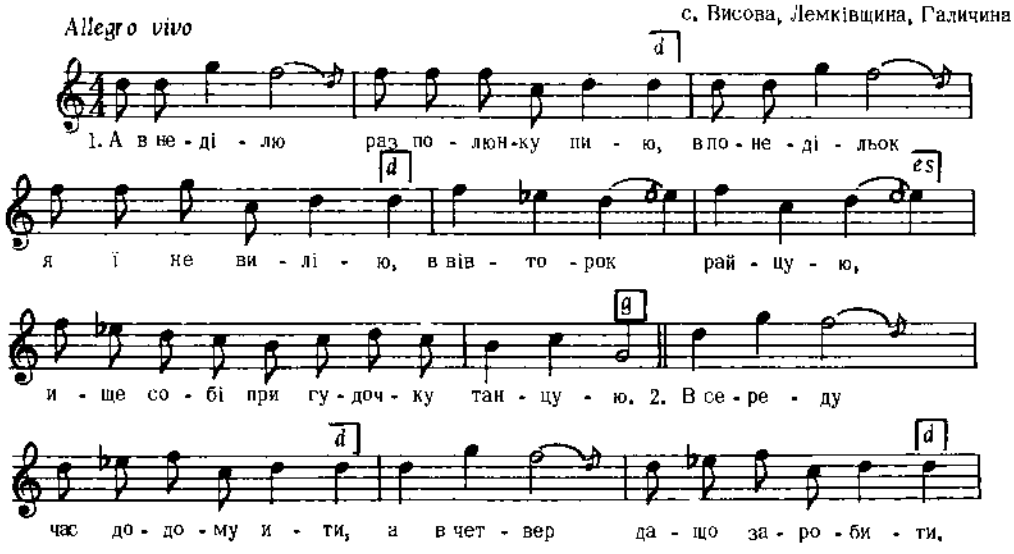

Дальший текст подібний, як у ч. 5002.

Колесса Ф., Лемківщ., ч. 515 б

5038

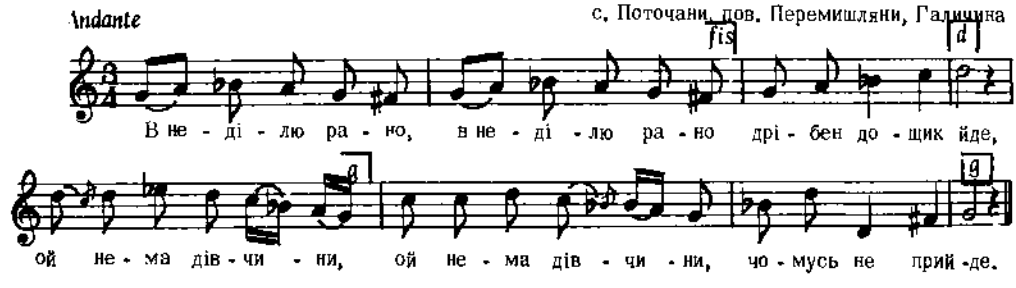

Дж. а – а

Людкевич, ч. 787

5039

КОЛОМИЙКА

с. Любінь Малий, пов. Львів, Галичина

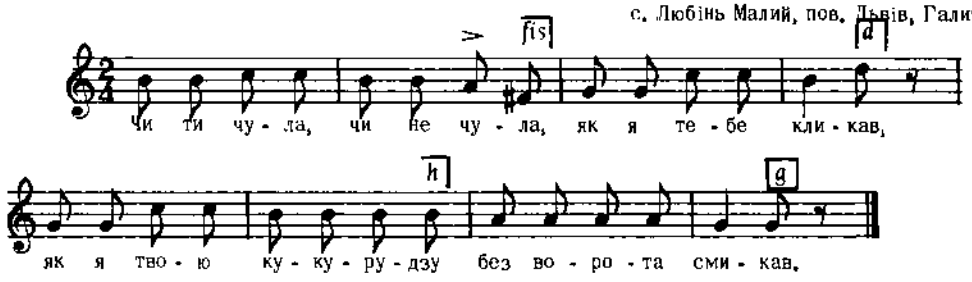

Дж. h – g *Людкевич, ч. 1056*

5040

Moderato с. Тенетиська, пов. Рава Руська, Галичина

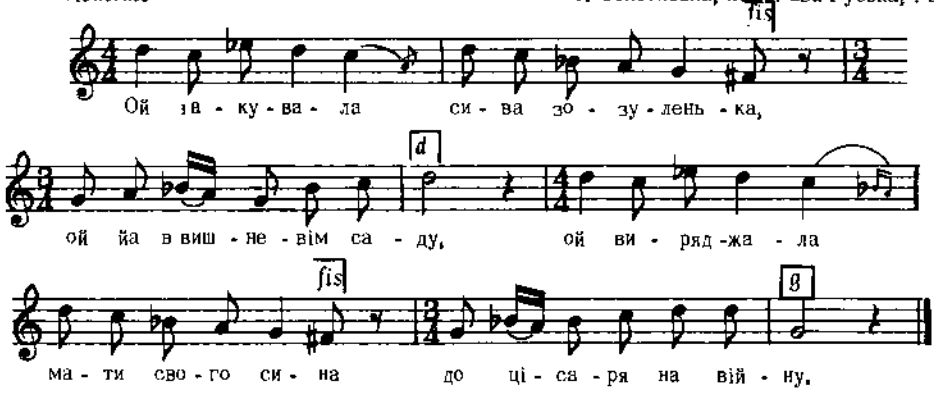

Дж. c – a *Людкевич, ч. 948*

5041

Andante с. Ходовичі, пов. Стрий, Галичина

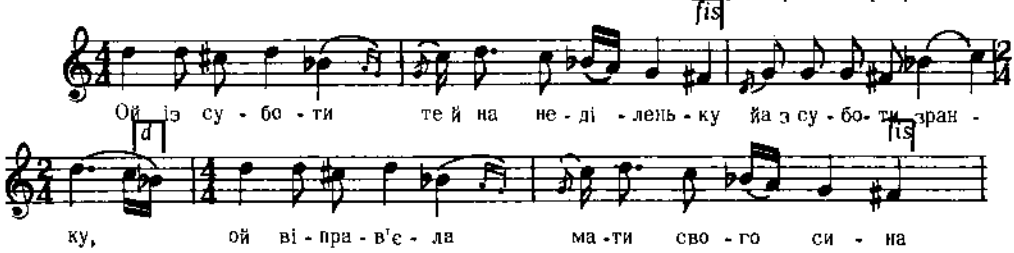

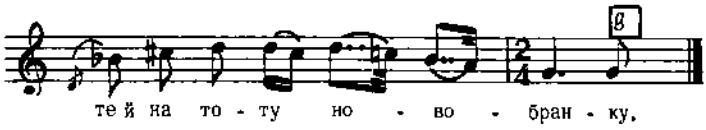

Дж. d – g

2. Ой іди, сину, іди, дитиночко,
Те й на тоту новобранку,
Ой коли ж ті сі маю сподівати,
Ци з вечері, ци з поранку ?

3. Ой сподій мі сі, моя матіночко,
Сподій мі сі те й за гості,
Ой як виросте трава зеленька,
Йа в світлонці на помості.
і т. д.

Колесса Із., стор. 268

5042

с. Волтошова, Лемківщина, Галичина

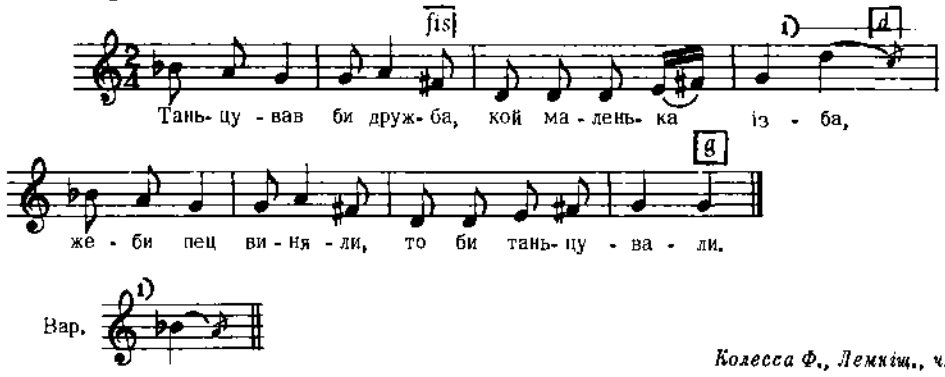

Колесса Ф., Лемкіщ., ч. 138

5043

с. Глідно, пов. Березів, Галичина

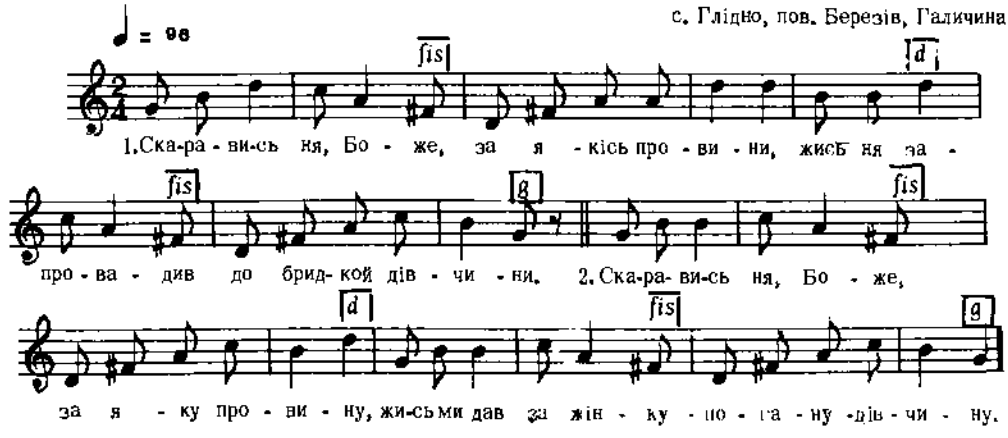

3. Було не стинати
Зеленого дуба,
Було ня не брати,
Коли-м ти нелюба.

Дж. g – g

5044

Спех, Збірк. Пісень

КОЛОМИЙКА

с. Ходовичі, пов. Стрий, Галичина

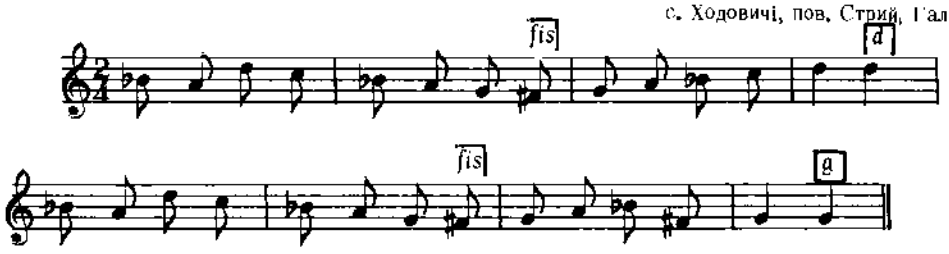

Дж. f – d

Тексту не записано.

Колесса Ів., стор. 67, ч. 24

5045

КОЛОМИЙКА

Allegretto

с. Млини, пов. Яворів, Галичина

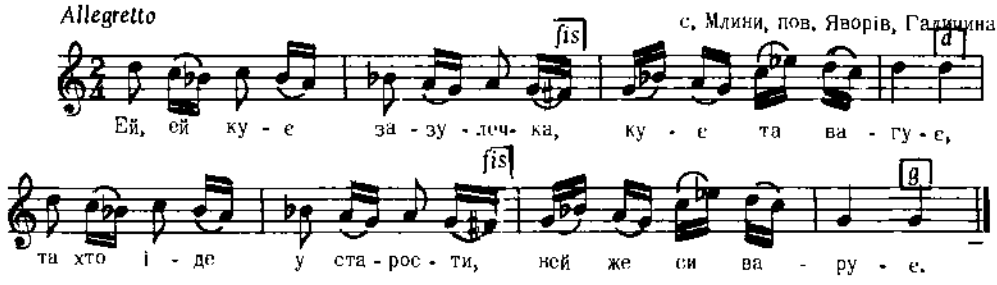

Бажанський, Сот. У, ч. 487

5046

Allegro

КОЛОМИЙКА

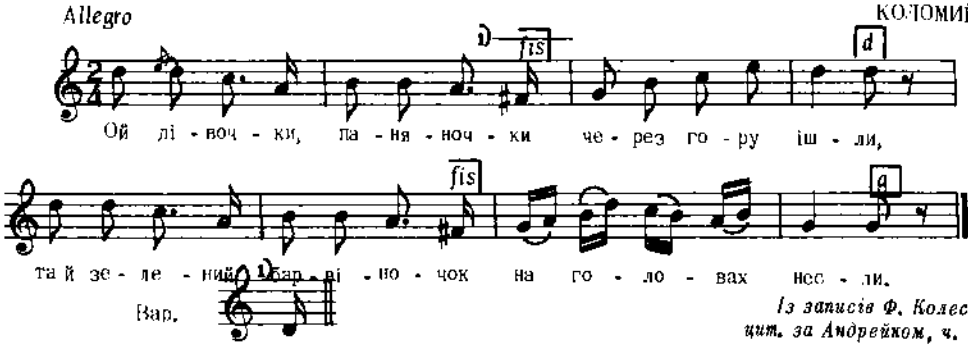

Із записів Ф. Колесси цит. за Андрейком, ч. 144

5047

с. Гряда, пов. Львів, Галичина

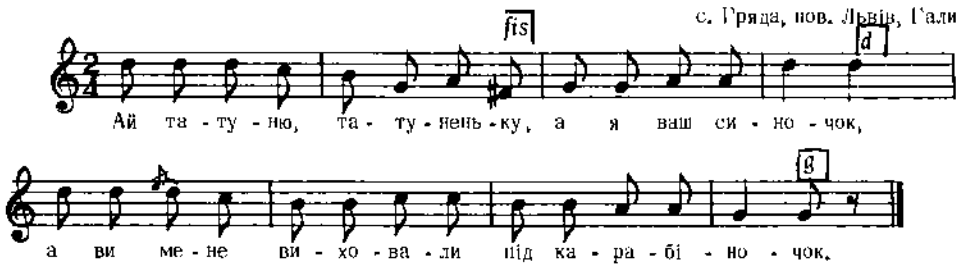

Дж. d – g *Людкевич, ч. 1063*

5048

ДИТЯЧА

пов. Товмач, Галичина

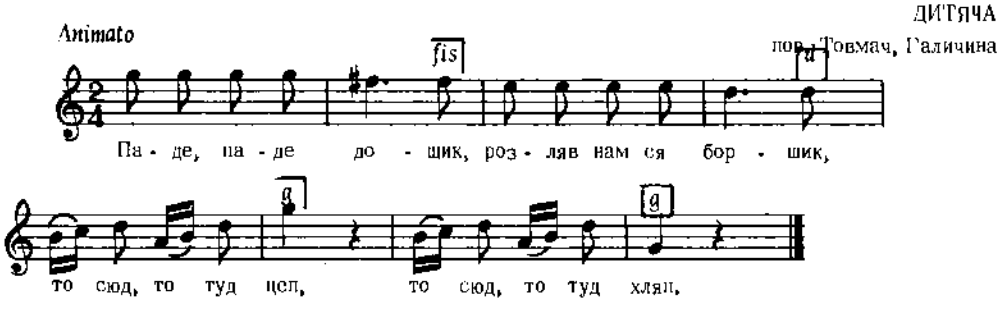

Дж. c – c *Бажанський, Сот. III, ч. 230*

Реконструкція

5049

ВЕСІЛЬНА (ПО ВЕЧЕРІ)

Бойківщина і пов. Долина, Галичина

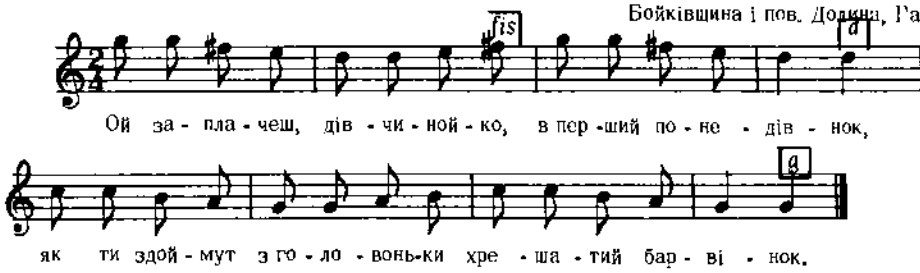

Дж. d – d *Бажанський, Сот. VI, ч. 517*

5050

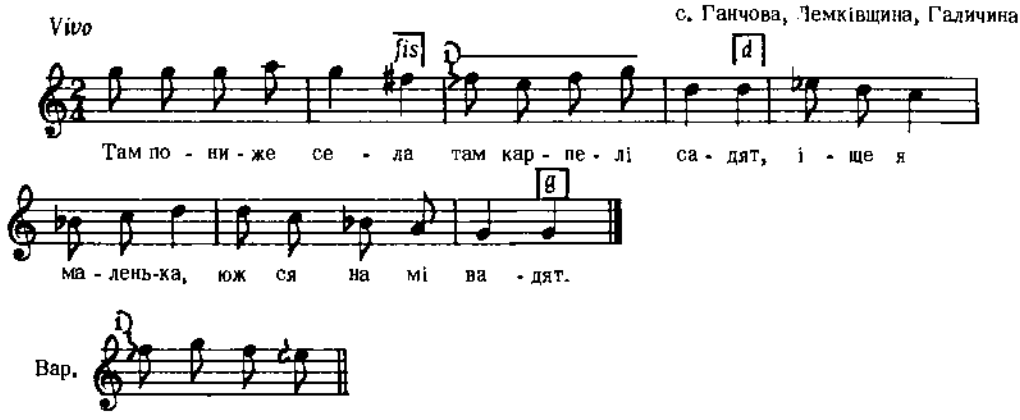

с. Ганчова, Лемківщина, Галичина

2. Там пониже села
Там карпелі сіют.
Іще я маленька,
Юж ся до мі сьміют.

Колесса Ф., Лемківщ., ч. 151

5051

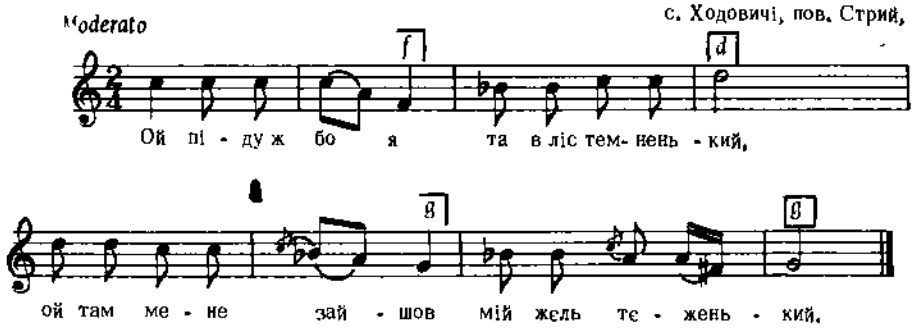

с. Ходовичі, пов. Стрий, Галичина

Дж. d – a

2. Ой стану я си
Та й під бученьком,
Ой та підопруся
Правов рученьков.

3. Стала на ді мною
Зазуля кувати,
Мені молодому
Жаль завдавати,
і т. д.

Колесса Із., стор. 153, ч. 1 а

5052

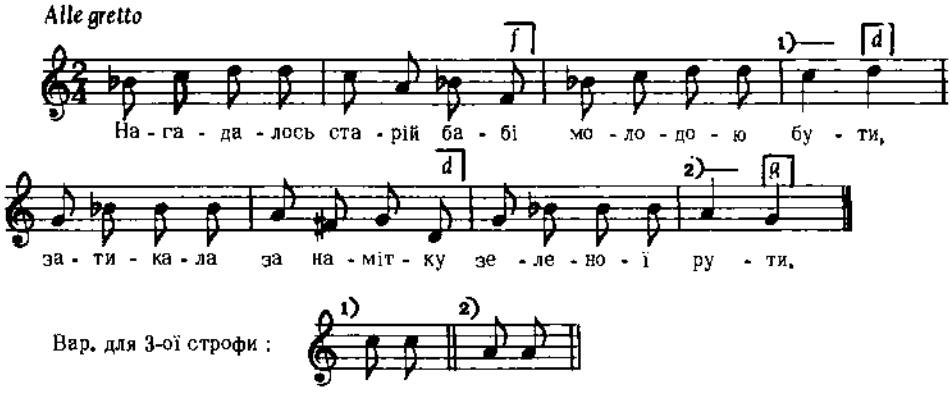

Дж. b – g

2. Руто ж моя, руто ж моя,
Руто зелененька,
Я ж думала, що я стара,
А я молоденька.

3. Посадила стара баба
На припічку гусака,
Сама пішла за ворота
Та вдарила тропака.

Квітка, Укр. Нар. Мел., ч. 399

5053

КОЗАЧОК

с. Терешівці, пов. Летичів, Поділля

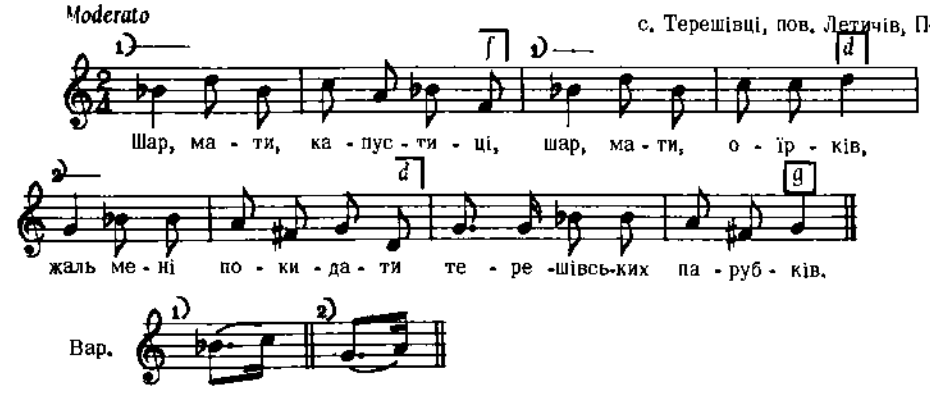

Дж. c – a

Плосайкевич-Сенчик, стор. 45, ч. 120

5054

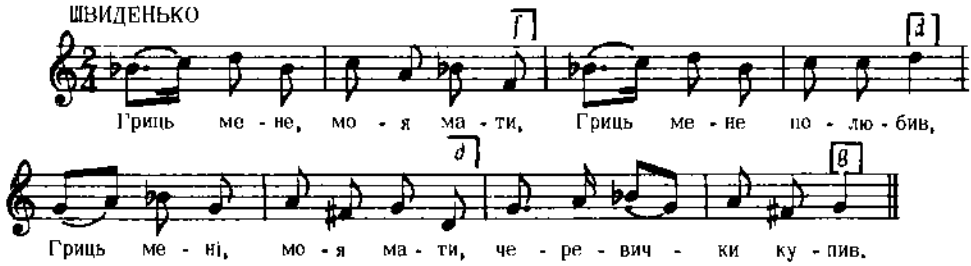

Дж. a – fis

2. Купив мені черевички
За цілого п'ятака,
Щоб я з ранку до вечора
Вибивала тропака.

3. Очеретом качки гнала,
Спотикнулась та й упала,
За те мене мати била,
Щоб я хлопців не любила.
І т. д.

Укр. Нар. Пісні, 1955, II, стор. 143

5055

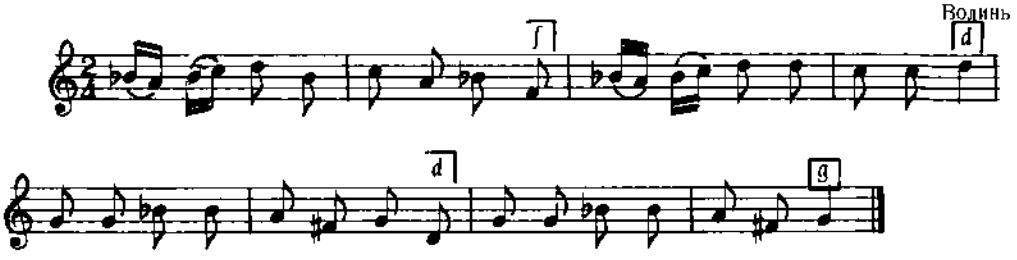

Дж. c – a

Тексту не записано.

Кольберг, Волинь, стор. 411, ч. 630

5056

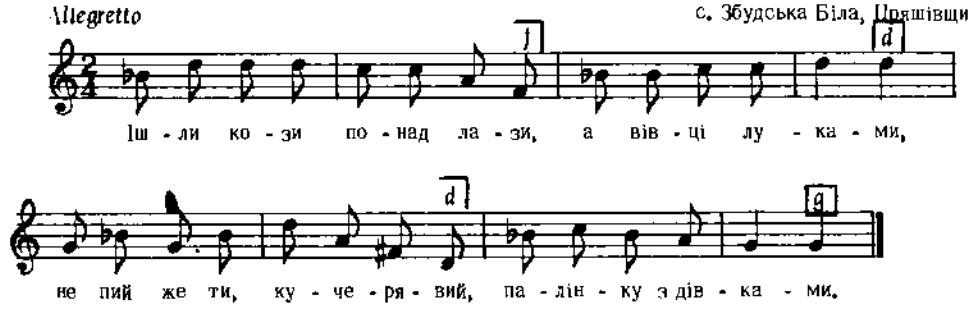

Дж. b – g

2. Ішли кози понад лази,
Стали жито жати,
Звідувався син матері,
Котру дівку брати.

3. Пораю ті, посочу ті
У нашого війта,
Малювана, цифрована,
Лем же неробітна,
і т. д.

Пряшівщина, стор. 243, ч. 205

5057

с. Мишин, с. Ключів, пов. Коломия, Галичина

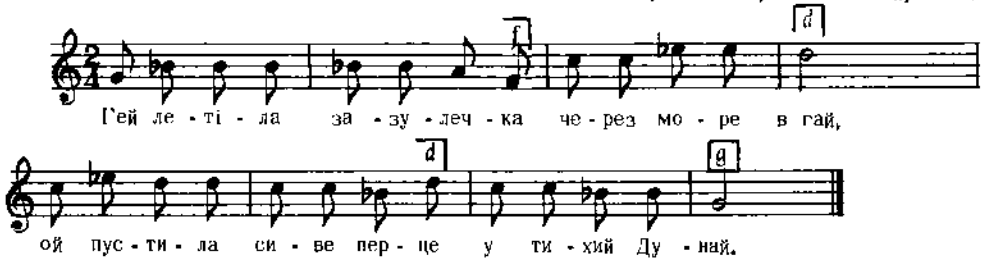

2. Ой як добре тому пюрци
В тихім Дунаю,
То так мені молодому
У чужім краю.

3. Всі яблінки солодкії,
Лиш одна винна,
Сестрички сі посходили,
Братчика нема.
і т. д.

Кольберг, Покуття, II, стор. 200, ч. 368

5058

с. Пілківці, пов. Кам'янець, Поділля

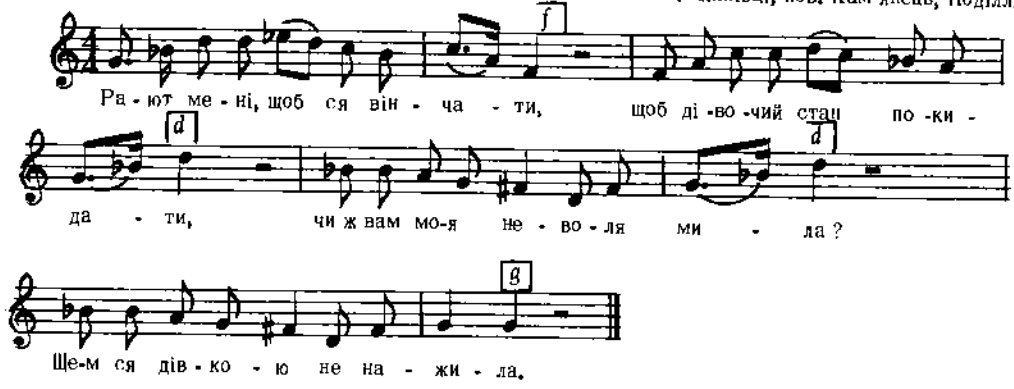

2. Я дівкою піду, де схочу,
Я нічим ся не заклопочу,
Ані хлібом, ні одежею,
Ані мужом, ні дитиною.

3. Нехай тая заміж спішиться,
Та, котрій личко морщиться,
Я молода, як ягода,
Єще мене замуж шкода.

Коцюбинський, Дес. VI ч. 1

5059

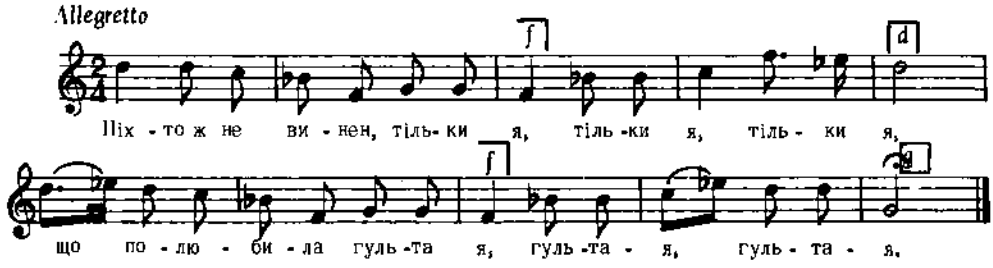

Дж. h – e

2. Гультай не робить, тільки п'є,
Тільки п'є, тільки п'є,
Прийде додому, жінку б'є,
Жінку б'є, жінку б'є.

3. Єсть у сусіда гарний син,
Гарний син, гарний син,
Там то хороший, вражий син,
Вражий син, вражий син.
і т. д.

Єдлічка, I, ч. 13

5060

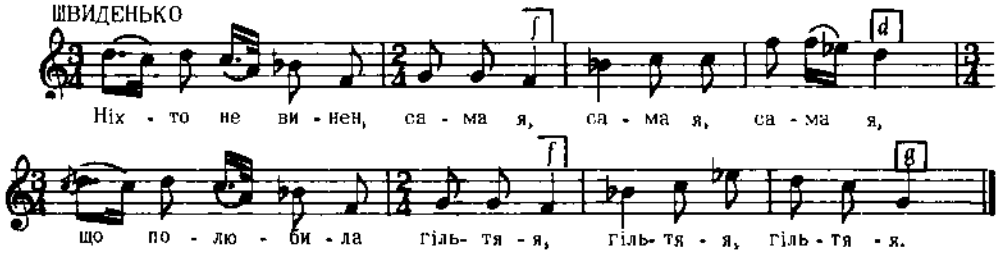

Дж. c – f

2. А гільтяй в корчмі усе п'є,
Усе п'є, усе п'є,
Прийде додому, мене б'є,
Мене б'є, мене б'є.

3. А я за тее не дбаю,
Не дбаю, не дбаю,
Піду до сусіди, гуляю,
Гуляю, гуляю.
і т. д.

Каменецький, ч. 8

5061

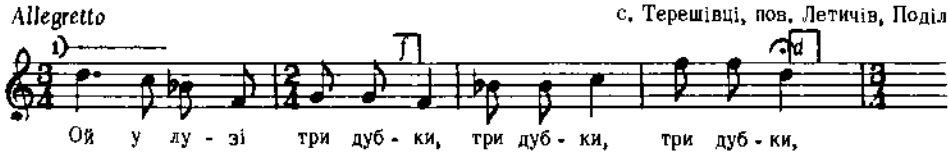

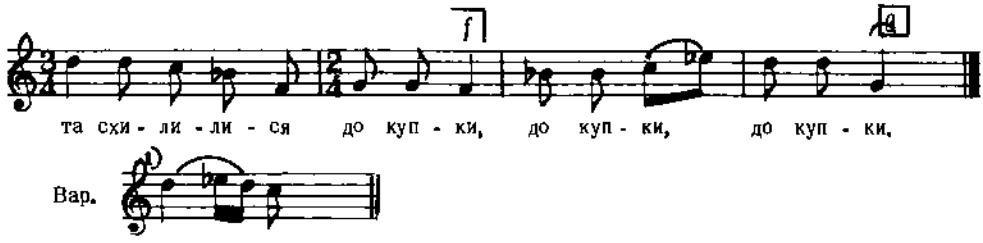

Дж. cis – fis *Плосайкевич-Сенчик, стор. 21, ч. 52*

5062

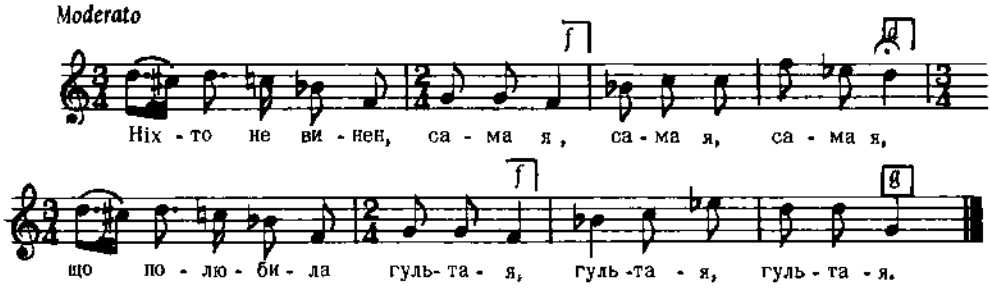

Дж. e – a *"Боян", стор. 13, ч. 11*

5063

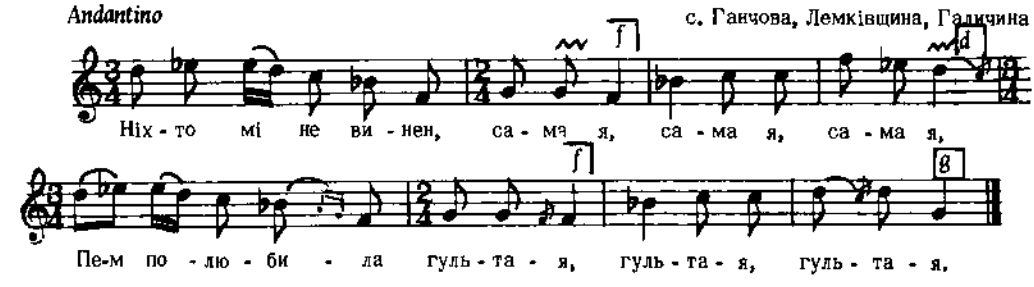

2. Гультай нич не робит
Лем си п'є, лем си п'є, лем си п'є,
А прийде додому,
Мене б'є,мене б'є,мене б'є.

3. А я . . . . на то
Не дбаю, не дбаю, не дбаю,
Піду до кормички,
Гуляю, гуляю, гуляю.
і т. д.

Колесса Ф., Лемківщ., ч. 378

5064

Галичина

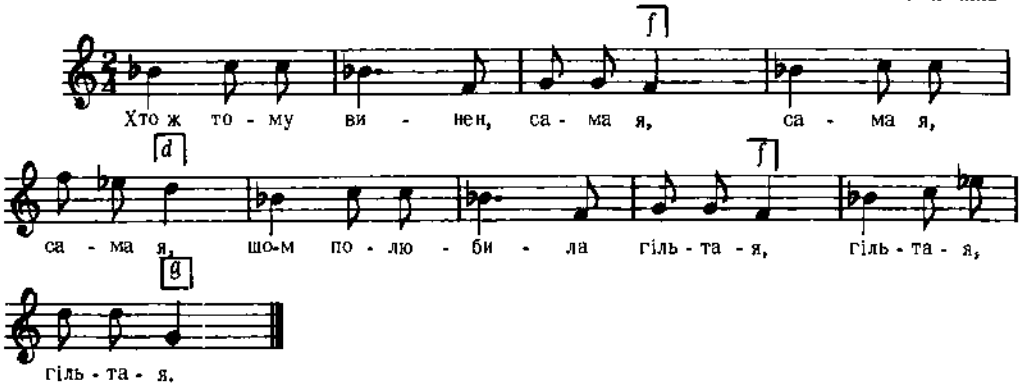

Дж. с — а

2. А гультай в коршмі
Усе п'є, усе п'є, усе п'є,
Прийде додому
Мене б'є, мене б'є, мене б'є.

Бажанський, Сот. VI, ч. 534
Реконструкція

5065

Allegretto

с. Усте Руське, Лемківщина, Галичина

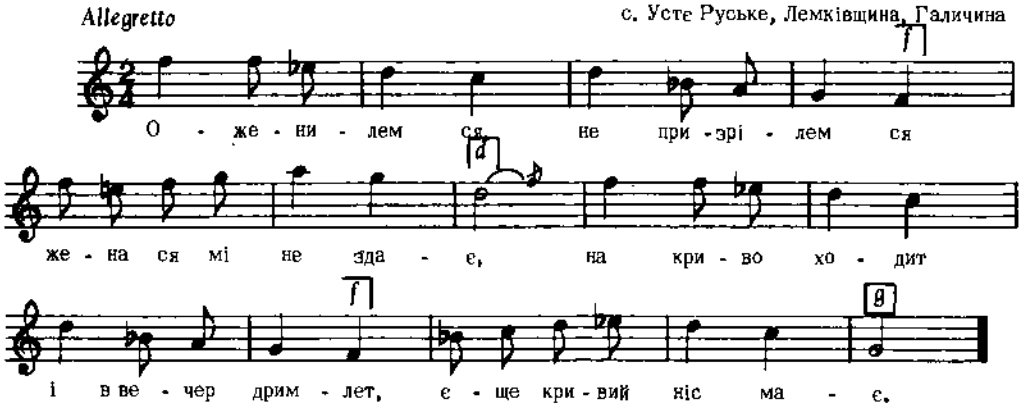

Колесса З., Лемківщ., ч. 277 а

5066

Moderato

A

с. Усте Руське, Лемківщина, Галичина

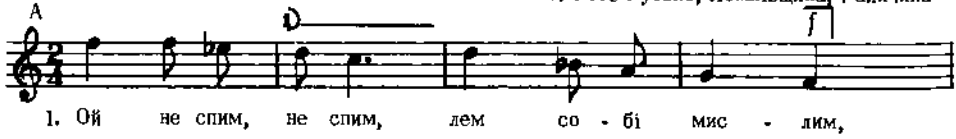

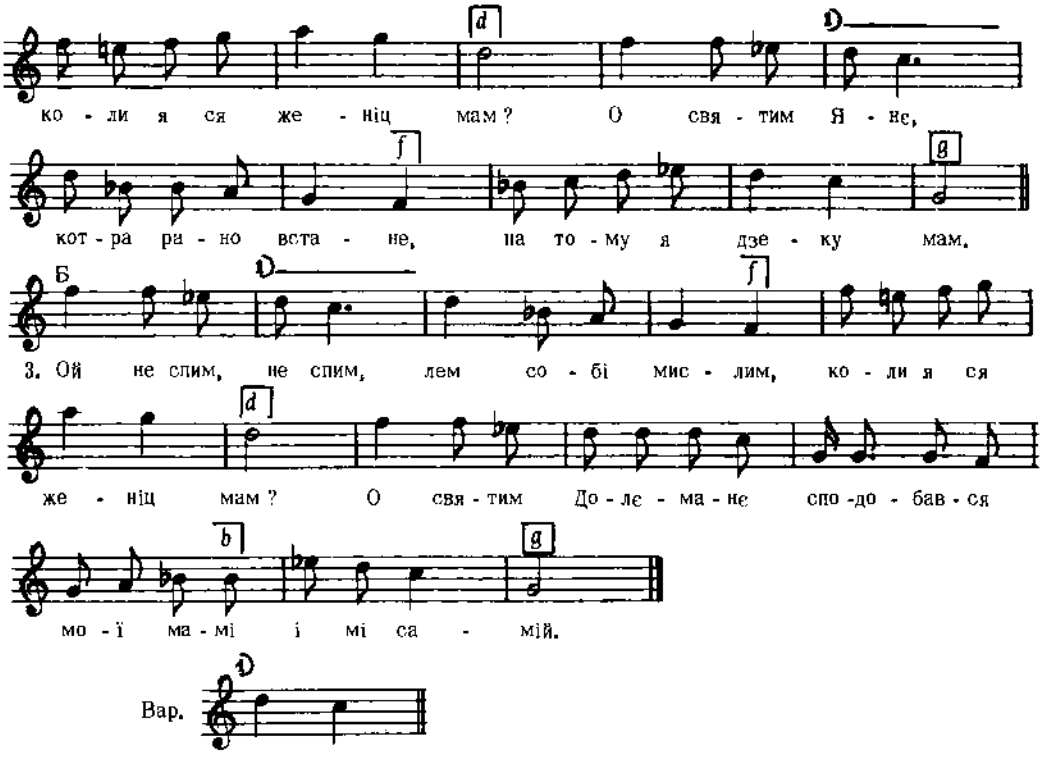

(На зразок А) - 2. Ой не спим, не спим, лем собі мислим,
Коли я ся женіц мам ?
О святим Духу, котра рано встане,
На тому я дзеку мам.

Колесса Ф., Лемківщ., ч. 377 б

5067

Moderato , parlando с. Ганчова, Лемківщина, Галичина

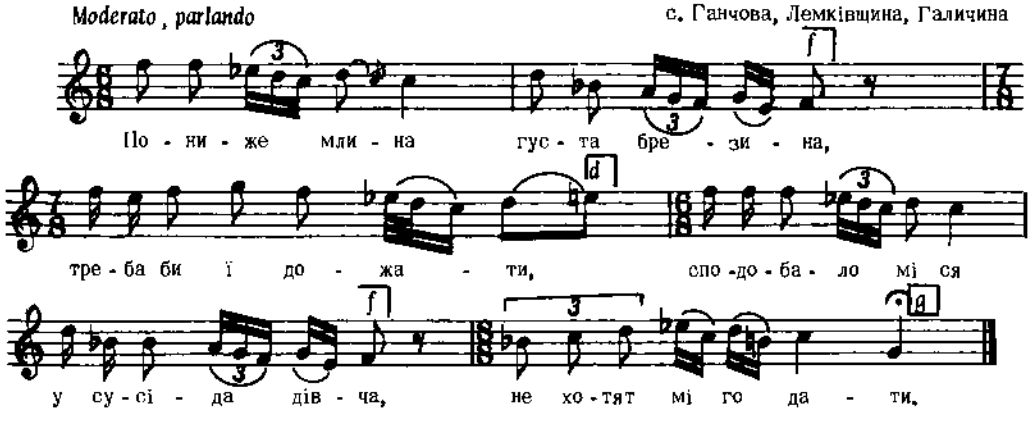

2. А што ся стало, дівча ся приспало,
Тепер мі го дають,
Я го тераз не кцу, возму собі, де кцу,
Най собі го тримают.

Kozecsa Ф., Лемківщ., ч. 340 б

5068

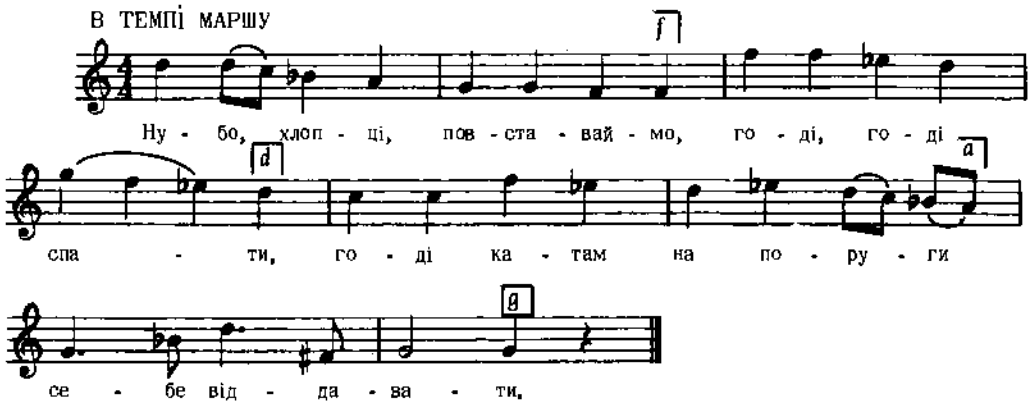

Дж. d – g

2. Бо соромно на світ ясний,
На людей дивиться,
На тих людей безпритульних,
Що нема де діться.

3. Та людина ошарпана,
Друга - зовсім гола,
О Боже наш милосердний,
Така царська воля.

Укр. Нар. Пісні, 1955 , I, стор. 205

5069

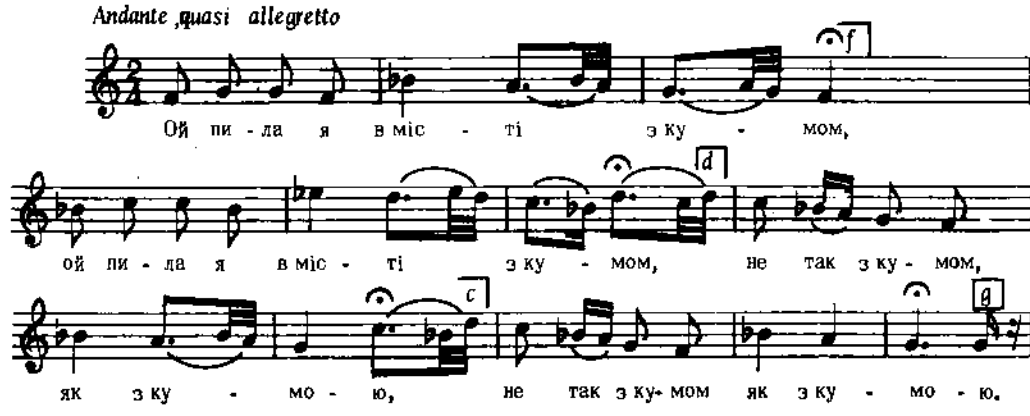

Дж. g – a

2. Йду додому та й ся бою, (2)
Бо лихого мужа маю. (2)
Буде бити, добре знаю, (2)
Ой прийшла я додомоньку (2)
Та й глянула в кватироньку. (2)
і т. д.

Лисенко, Зібрання Творів, XVIII, ч. 105

5070

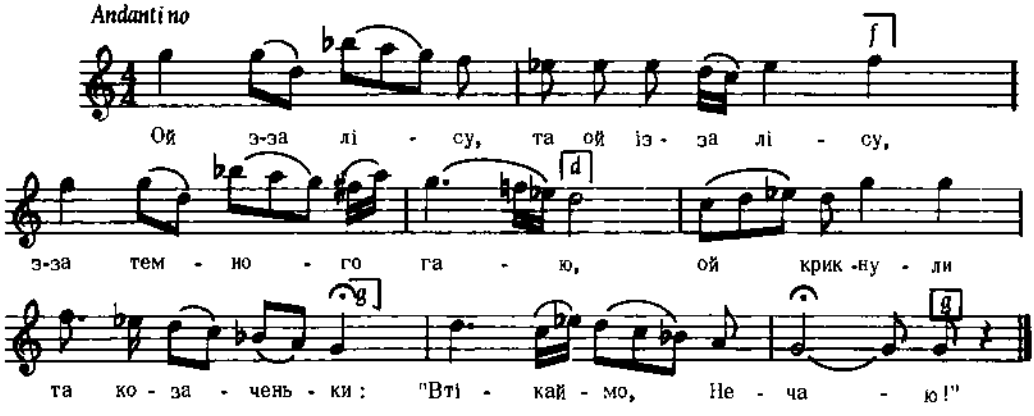

Із записів М. Лисенка
цит. за Турулою, Укр. Співи, стор. 7

5071

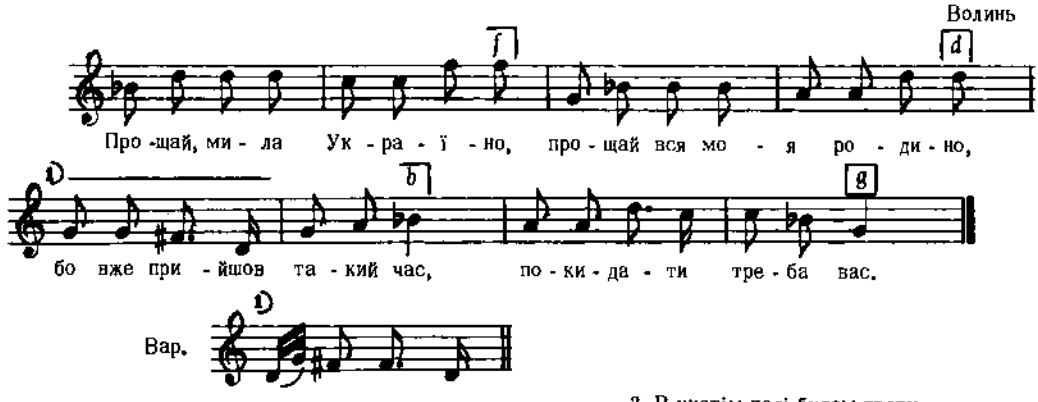

Дж. g – e

2. Піди, хлопче, виглянь з хати,
Кажи коні посідлати,
Тілько швидко, не дрімай,
Подай шаблю і нагай.

3. В чистім полі будем грати,
І кров нашу проливати,
Не жаль згинуть в божий час
За свободу і за вас.
і т. д.

Кольберґ, Волинь, стор. 347, ч. 530

5072

м. Катеринодар, Кубанщина

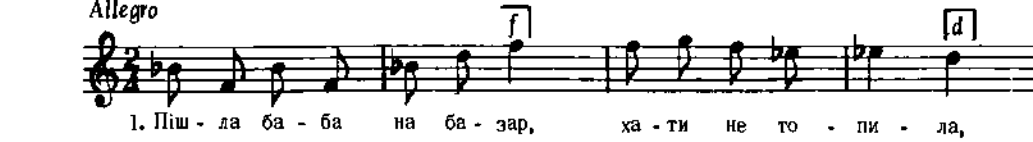

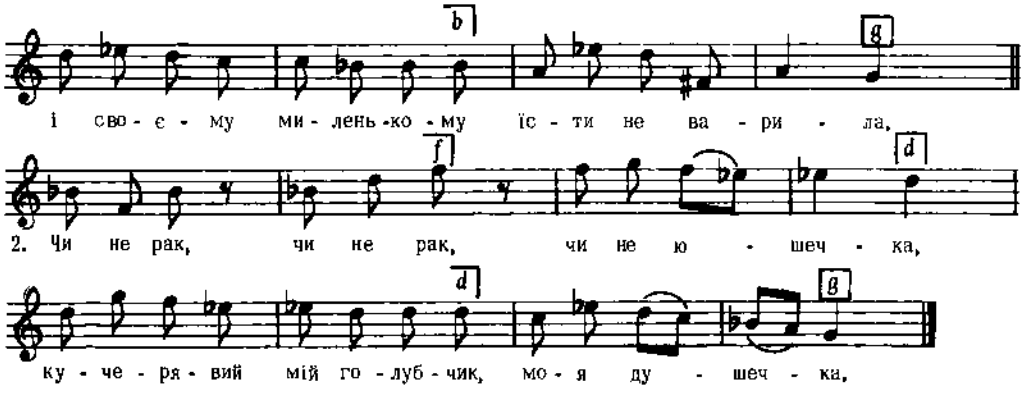

Дж. g – e

2. Ой купила баба рака,
Три копійки дала,
Та й зварила баба рака
Добра юшка була.
і т. д.

Бігдай, VI, ч. 226

5073

с. Маластів, Лемківщина, Галичина

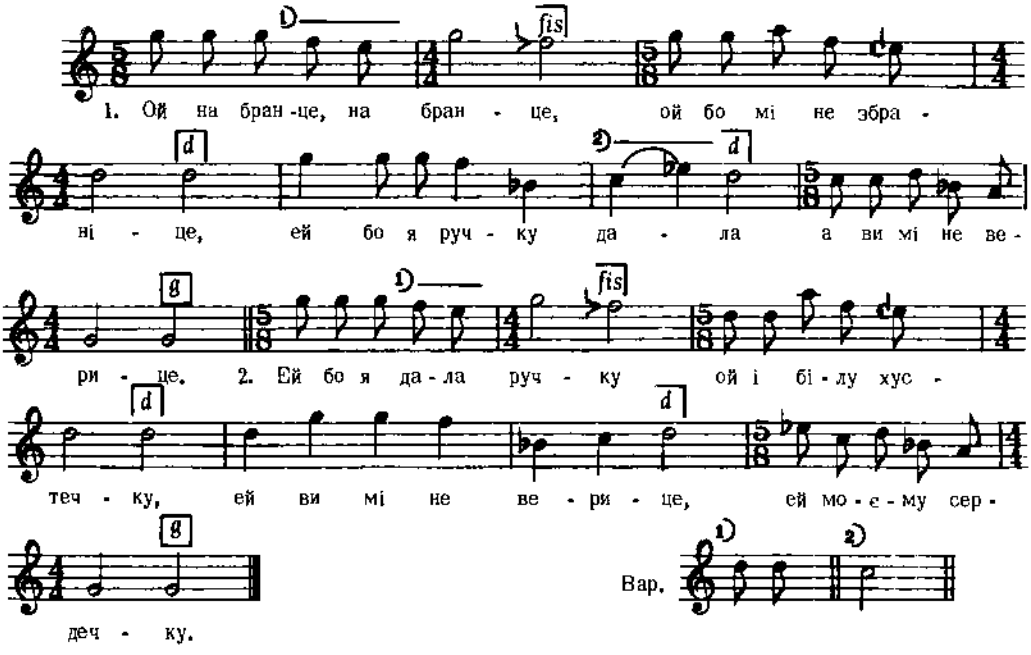

Колесса Ф., Лемківщина, ч. 150 В

5074

ТАНЕЦЬ "ГОРДІЯНКА"

с. Джурків, пов. Коломия, Галичина

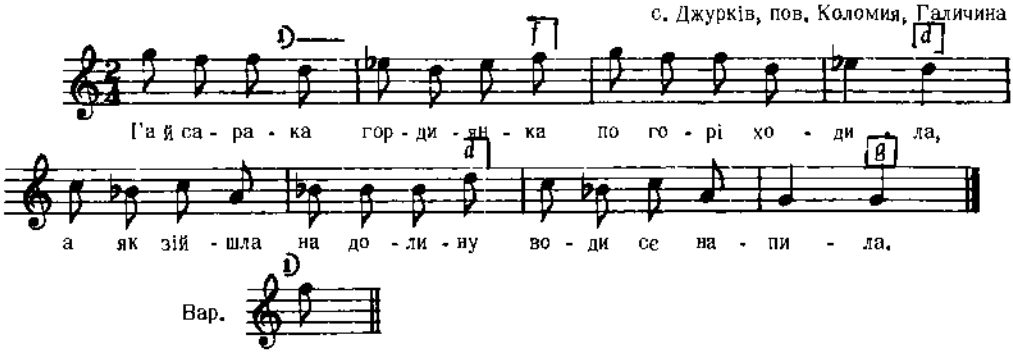

Кольберґ, Покуття, III, стор. 33, ч. 262

5075

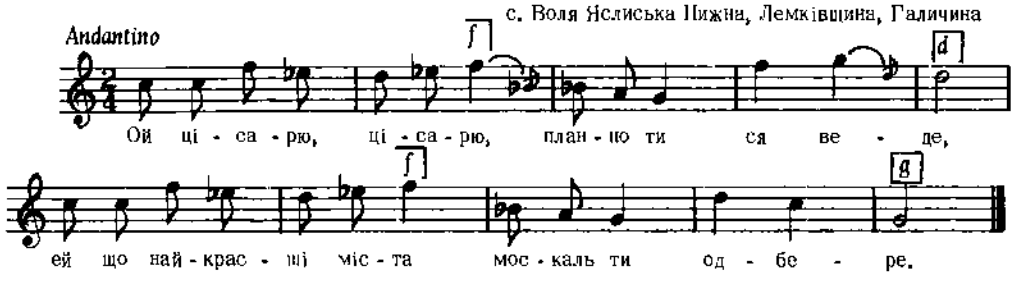

2. Ей одобрав Будапешт,
Возме і Коницю,
Ей што найкрасші хлопці
То сут в Г'америці.

3. Ой цісарю, цісарю,
Нашто нас вербуєш,
Маду маєш країну,
Чим нас вигодуєш ?

Колесса Ф., Лемківщ., ч. 150 б

5076

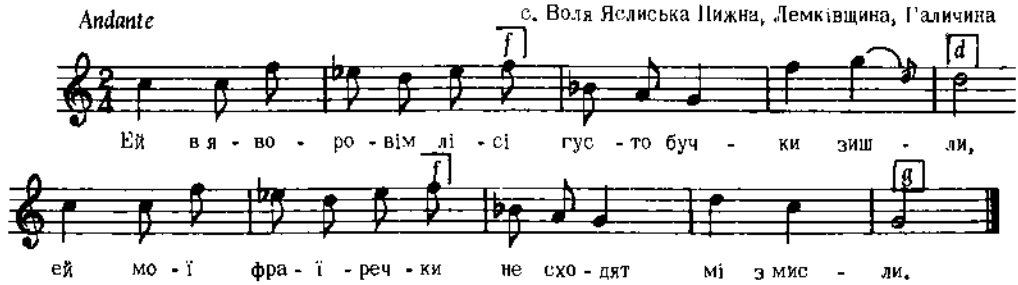

2. Ей гводне мі не знайдут,
Вночи мі ся сниють,
Ей моï фраїречки
Все мі на сон биют.

Колесса Ф., Лемківщ., ч. 150 в

5077

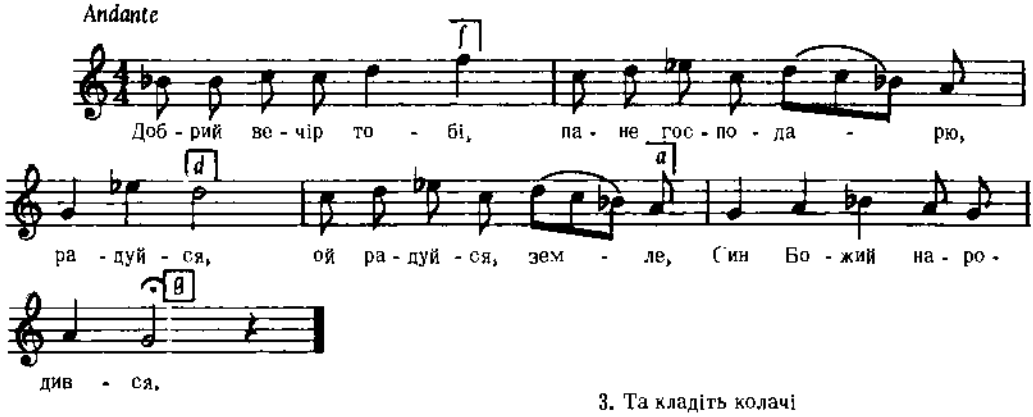

Дж. b – g

2. Застеляйте столи
Та все килимами, радуйся,
Ой радуйся, земле,
Син Божий народився.

3. Та кладіть колачі
З ярої пшениці, радуйся,
Ой радуйся земле,
Син Божий народився,
і т. д.

Скеценко, Шкільн. Співн., ч. 43

5078

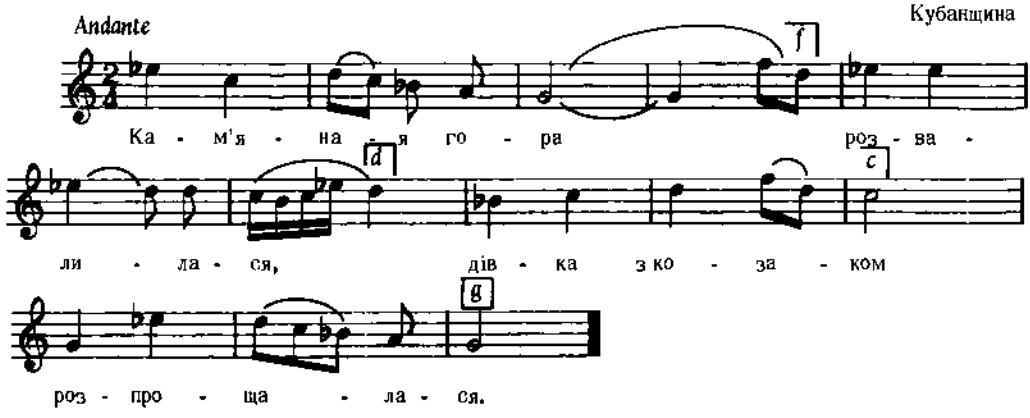

Дж. es – g

Бігдай, VII, ч. 245

5079

Лесевичів хутір, пов. Лубни, Полтавщина

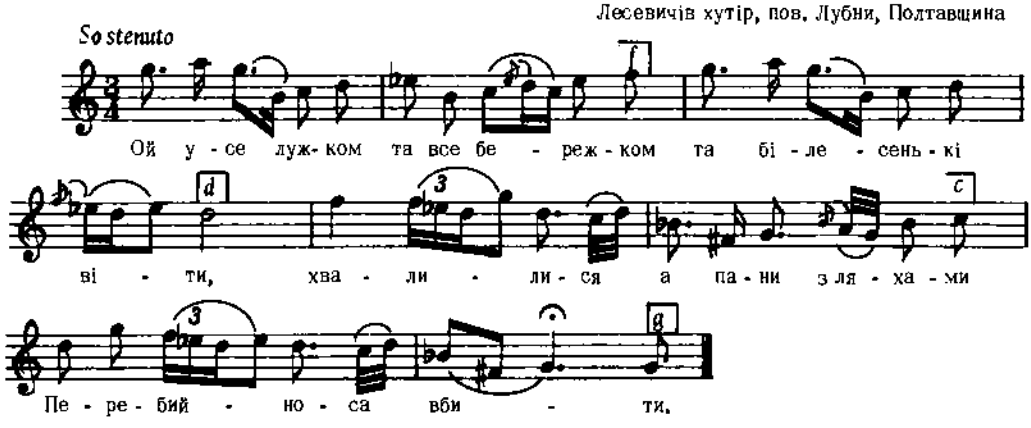

Дж. e – e

2. А я тих панів, а я тих ляхів
Та й увік не боюся.
Єсть у мене та малий хлопко,
То я з ними поб'юся.

3. Ох одсунув же та пан Перебийніс
А кватирочку од ринку,
А вже ж за панами, а вже ж за ляхами
Білого й світу не видко.
і т. д.

Лисенко, Збірн. Укр. Пісень, вип. V, ч. 1

5080

с. Більча, пов. Дубно, Волинь

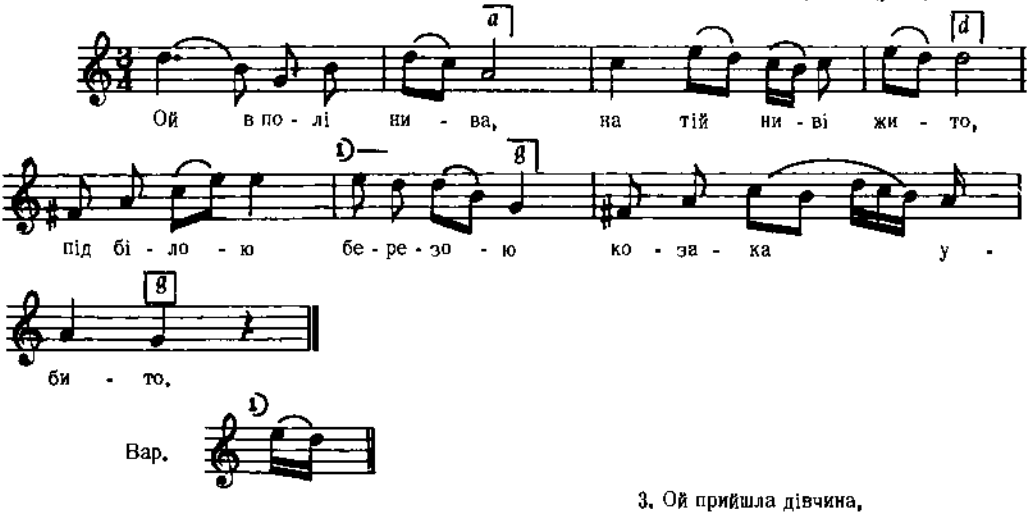

Дж. d – g

2. Убито, убито,
Засунено в жито,
Червоною китайкою
Оченьки закрито.

3. Ой прийшла дівчина,
Що його любила,
Ой піднявши хустиночку,
Та й заголосила,
і т. д.

Кольберг, Волинь, стор. 318, ч. 489

5081

с. Іскань, пов. Добромиль, Галичина

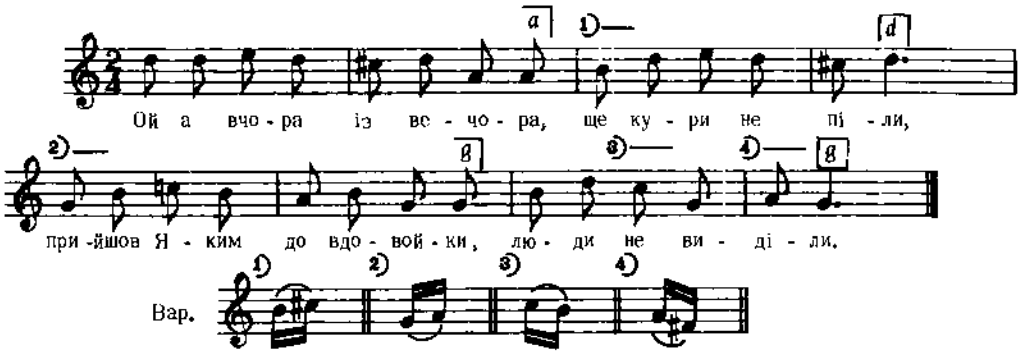

2. Прийшов Яким до вдовойки,
Добрий вечір, серце!
Вона ему відповіла:
Забий жінку перше.

3. Порадь же мпе, гарна вдово,
Як жінку забити?
Слюбна жінка, як ластівка,
Буде ся просити,
і т. д.

Кольберг, Перемищина, стор. 139, ч. 18

5082

с. Печарне, пов. Заліщики, Галичина

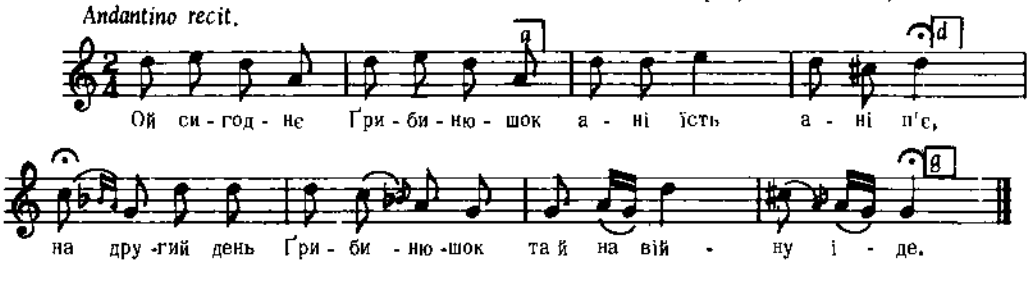

Дж. a – d

Людкевич, ч. 645

5083

КОЛОМИЙКА

с. Раково, Закарпаття

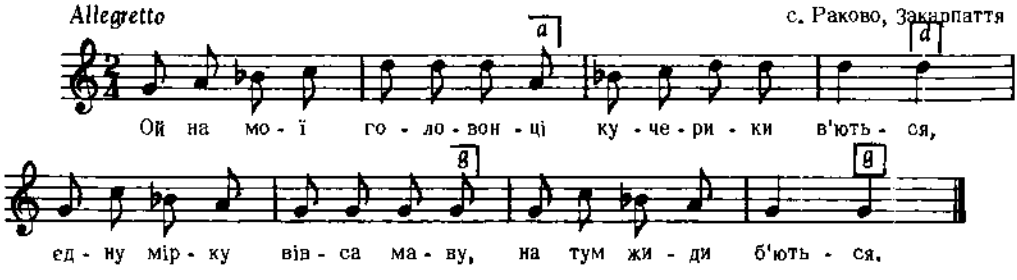

Колесса Ф., Закарпаття, ч. 95

ПОДЯКА

У першому томі ми відмітили княжу пожертву в сумі дол. 2,516.49. Жертводавцем був покійний вже бл. п. Михайло Ломацький, який мав найглибше зрозуміння до народньої творчости і високо цінив працю д-ра Зіновія Лиська. Виявляючи прізвище жертводавця, бажаємо вшанувати пам'ять світлої людини.

До видання цього тому причинилися своїми пожертвами, замість квітів на могилу бл.п. д-ра Зіновія Лиська наступні особи:

Дол. 200.00 – Др. Роман Кравчук
Дол. 150.00 – Константин і Олена Лиско, в пам'ять брата.
Дол. 170.00 – 82-ий Відділ Союзу Українок, Бронкс, в тому по:
дол. 20.00 – І. Залуцька,
дол. 10.00 – С. Гніздовська, І. Керод, М. Савчак, М. Халупа, Н.Клецор,
дол. 8.00 – І. Іванчишин
дол. 5.00 – М. Барагура, С. Данилович, О. Гірна, Л. Гошовська, Л. Кіршак, І. Клим, Ю. Криса, К. Чорнодольська. А.Політило, Л. Вовчук, Н. Попель, Н. Стасів, Д. Витвицька, І. Загаляк, М. Васьків,
дол. 3.00 – С. Раковська, О. Миськіа, С. Чорнодольська, О. Ляшкевич, Л. Котлярчук.
дол. 2.00 – Г. Назар.
Дол. 118.00 – УМІ Нью Йорк, в тому по:
дол. 10.00 – д-р. С. Никифоряк, Г.М. Кузьма, Іван і Софія Недільські, Л. Горницький, Євгенія Чапельська,
дол. 5.00 – С. Нагірна, М. Даниш, Є. Крахно, Т. Терен-Юськів, Надія Кух, Меланія Байлова, Оксана Кузишин, Євгенія Котик, Оля Шевчук,
дол. 3.00 – Ірина Тромса, Кіцюк, Семіщак, Л. Свенц, Леся Гайдич,
дол. 2.00 – М. Радолицький, Н. Литвиненко, Марія Поритко, Н. Н..
Дол. 100.00 – Олена Смулка, Віра і Евген Лашик, Оксана і Альберт Кіпа.
По дол. 100.00 – д-р Ігор і Наталка Соневицькі, мґр. Ростислав Соневицький, Лоріс Свідан, д-р. Е. Михаленко,
По дол. 50.00 – Др. Михайло і Ольга Соневицькі, Маріян й Іванна Коць, Орест Попович.
Дол. 40.00 – Роман Шегельський.
По дол. 25.00 – о. Володимир Жолкевич, Дарія і д-р Богдан Каранович, д-р Ярослав Падох, д-р Степан Ворох, д-р Петро і Таїса Богданські, УМІ Нюарк, Н Дж., п-ні Повалячек.
Дол. 22.00 – УМІ Балтімор, Мд.
По дол. 20.00 – Христина Волосянська, УМІ Пассейк, Н.Дж., УМІ Ірвінгтон, Н.Дж., інж. Богдан Попович, УМІ Честер, Па., Іван і Степаніда Зелик, Всеволод Будний, Василів.
Дол. 15.00 – Григорій Бакуменко.
По дол. 10.00 – Ірина Карпяк-Міськевич, Ярослав і Олена Карпяки, Роман і Ольга Смулки, 8-ий Відділ Союзу Українок, Бронкс, Н. Й., о. Михайло Кравчук, Євген і Олена Карпяки.
Дол. 5.00 – Петро Потапенко.
Дол. 2.00 – Дарія Кваснюк.

Д-р Неоніля Гайворонська пожертвувала кількасот книжок – творів бл. п. Мужа.

Видавництво складає щиру подяку жертводавцям.